

The background of the cover features a photograph of several tall, fluted classical columns, likely from a university building, in a monochromatic blue-grey tone. A semi-transparent blue rectangle is overlaid on the right side of the image, containing the title text.

# ANUARIO **2011**

Estadísticas Universitarias

# ARGENTINA



Presidenta de la Nación

**Dra. Cristina FERNÁNDEZ DE KIRCHNER**

Ministro de Educación

**Prof. Alberto Estanislao SILEONI**

Secretario de Políticas Universitarias

**Abog. Martín Gill**

Directora Nacional de Presupuesto e Información Universitaria

**A.G. C.P.N. María Inés Martínez**

Jefa del Departamento de Información Universitaria

**Lic. Celina CURTI**

Anuario de Estadísticas Universitarias - Argentina 2011  
ISSN 1850-7514

Organismo responsable: Departamento de Información Universitaria,  
de la Secretaría de Políticas Universitarias (SPU),  
del Ministerio de Educación de la Nación  
Director de la publicación: Lic. Celina Curti  
Dirección postal: Marcelo T. de Alvear 1650 P.B., Ciudad Autónoma de  
Buenos Aires (C1060AAF), Argentina  
E-mail: ciie@me.gov.ar  
Teléfono- fax: 0054 011 4129-1407

Queda hecho el depósito que fija la Ley n° 11.723  
Buenos Aires, diciembre 2011

La **Secretaría de Políticas Universitarias** pone a su alcance el **ANUARIO DE ESTADÍSTICAS UNIVERSITARIAS 2011**, publicación periódica del Departamento de Información Universitaria.

Cada año, las instituciones universitarias y los funcionarios del Ministerio redoblamos el esfuerzo para contar con más y mejor información; de este modo la planificación y la toma de decisiones se sustentan en un escenario cercano al real.

En las estadísticas del año 2011 resulta de particular interés la incorporación de datos de algunas de las universidades de reciente creación, que ya comienzan a dar cuenta de su vida académica. Por otro lado, hemos notado un sugestivo crecimiento de las reinscripciones aún cuando los nuevos inscriptos no tienen diferencias notorias con los años anteriores.

Sabemos que queda mucho por recorrer y que contar con información confiable y oportuna es una tarea que sólo puede abordarse desde el esfuerzo del conjunto de actores del sistema universitario.

En ese sentido, seguiremos trabajando.

**Abog. Martín Rodrigo GILL**  
Secretario de Políticas Universitarias



## Presentación

Este anuario presenta información estadística del sistema universitario argentino de gestión pública y privada. Toda la información referida a la población estudiantil de pregrado, grado, y posgrado, al sistema de recursos humanos y el presupuesto de las universidades nacionales, así como a las otras áreas y programas de la SPU corresponden al año 2011, con excepción de los datos correspondientes a la Dirección Nacional de Gestión Universitaria (que informa el año 2012) y el Programa de Incentivo a los Docentes Investigadores (que presenta información de los años 2010 y 2011).

Como se viene difundiendo desde hace unos años, el anuario consta de 6 capítulos y un anexo metodológico.

El **primer capítulo** muestra los datos generales del sistema universitario argentino y sintetiza información extraída de los capítulos posteriores del presente anuario, y una sección dedicada a Indicadores del sistema universitario. Estos indicadores pretenden caracterizar a las instituciones universitarias, a través de la información disponible en el Anuario.

El **capítulo 2** se refiere a estudiantes, nuevos inscriptos, reinscriptos y egresados de pregrado y grado, según tipo de gestión. Cada una de estas poblaciones se presenta distribuida según instituciones, tramo de edad, género, rama de estudio y disciplina.

El **capítulo 3** presenta datos del nivel posgrado distribuidos según rama de estudio, disciplina y región.

El **capítulo 4** corresponde a Recursos Humanos, el **capítulo 5** a Presupuesto y el **capítulo 6** a Áreas y Programas Especiales de la SPU: Calidad Universitaria, Voluntariado Universitario, Becas Universitarias, Incentivos a los docentes investigadores de las universidades Nacionales, Internacionalización de la Educación Superior, Promoción de la Universidad Argentina, Infraestructura Universitaria y Dirección Nacional de Gestión Universitaria.

La estrategia de organización de la información, las nomenclaturas y fórmulas utilizadas, se explicitan en el Anexo denominado Aspectos Metodológicos.

El contenido de este Anuario así como las ediciones anteriores, se encuentra disponible en la página web de la SPU: <http://portal.educacion.gov.ar/universidad/>

La elaboración de este anuario estuvo a cargo del Departamento de Información Universitaria dependiente de la Dirección Nacional de Presupuesto e Información Universitaria de la SPU.

### Agradecimiento

Es de destacar que, si bien el período académico al que se refiere el presente Anuario se realizó bajo mi gestión y responsabilidad, al momento de publicarse el mismo me encuentro de licencia en la Secretaría de Políticas Universitarias cumpliendo actividades exclusivamente en una institución universitaria, por lo que en esta oportunidad mi agradecimiento es doble. Por un lado al equipo que me acompañó durante toda mi gestión en el Departamento de Información Universitaria de la SPU, - que actualmente se encuentra bajo la coordinación de la Lic. Leticia Mirás-, sin el cual no hubiera sido posible el desarrollo del presente anuario, y por el otro, a todas las instituciones que han suministrado la información que contiene el mismo, con las cuales hemos realizado un trabajo conjunto valioso.

Nuevamente, muchas gracias!!

**Lic. Celina Curti**

Coordinadora

Departamento de Información Universitaria

## **Departamento de Información Universitaria**

### **Coordinadora:**

Lic. Celina Curti

### **Equipo Técnico:**

Lic. Paula Fanelli

Lic. Jimena Kohan

Lic. Leticia Mirás

Lic. Graciela Molino

Lic. Edgardo Sampaolesi

Lic. Hugo Saulo

Sr. Gustavo Gavilán

Sra. Lila Rivera



The background of the cover is a black and white photograph of a classical building with a series of tall, fluted columns. A large, faint, stylized graphic of a person with arms raised is overlaid on the right side of the image. In the top right corner, there is a dark rectangular box containing the title and year. In the bottom right corner, there is a dark horizontal bar containing the word 'Índice' and a lighter gray bar below it containing the text 'De contenidos'.

ANUARIO 2011  
Estadísticas Universitarias

# Índice

De contenidos



# Anuario de Estadísticas Universitarias - Argentina 2011

## Índice de contenidos

|   |            |
|---|------------|
| <b>Presentación</b>   | <b>07</b>  |
| <b>Capítulo 1 Datos generales e indicadores del sistema universitario</b>                         | <b>31</b>  |
| Sección 1.1 Datos generales   | 35         |
| Sección 1.2 Indicadores del sistema universitario   | 73         |
| <b>Capítulo 2 Población estudiantil de pregrado y grado</b>                                       | <b>81</b>  |
| Sección 2.1 Instituciones de gestión estatal  | 85         |
| Sección 2.2 Instituciones de gestión privada  | 111        |
| <b>Capítulo 3 Población estudiantil de posgrado</b>   | <b>137</b> |
| Sección 3.1 Estudiantes de títulos de posgrado  | 141        |
| Sección 3.2 Egresados de títulos de posgrado  | 151        |
| <b>Capítulo 4 Recursos Humanos</b>  | <b>161</b> |
| <b>Capítulo 5 Presupuesto</b>   | <b>203</b> |
| <b>Capítulo 6 Áreas y Programas Especiales de la Secretaría de Políticas Universitarias</b>       | <b>229</b> |
| Sección 6.1 Programa de Calidad Universitaria   | 233        |
| Sección 6.2 Programa Nacional de Voluntariado Universitario                                       | 251        |
| Sección 6.3 Programa Nacional de Becas Universitarias   | 257        |
| Sección 6.4 Programa de Incentivos a los Docentes Investigadores de las Universidades Nacionales  | 269        |
| Sección 6.5 Programa de Internacionalización de la Educación Superior y Cooperación Internacional | 283        |
| Sección 6.6 Programa de Promoción de la Universidad Argentina                                     | 301        |
| Sección 6.7 Infraestructura Universitaria   | 317        |
| Sección 6.8 Dirección Nacional de Gestión Universitaria   | 345        |
| <b>Anexo metodológico</b>   | <b>351</b> |



The background of the cover is a black and white photograph of a classical building with a series of tall, fluted columns. A large, faint, stylized watermark of the number '2011' is visible across the center of the image. In the top right corner, there is a dark rectangular box containing the title 'ANUARIO 2011' in a large, bold, sans-serif font, with 'Estadísticas Universitarias' in a smaller font below it. At the bottom right, there is a dark horizontal bar containing the word 'Índice' in a large, serif font, and a lighter gray bar below it containing the text 'De Cuadros' in a smaller, sans-serif font.

**ANUARIO** 2011  
Estadísticas Universitarias

# Índice

De Cuadros



## Índice de cuadros

|                    |   |           |
|--------------------|---|-----------|
| <b>Capítulo 1</b>  | <b>Datos generales e indicadores del sistema universitario</b>  | <b>31</b> |
| <b>Sección 1.1</b> | <b>Datos generales del sistema universitario</b>  | <b>35</b> |
| Cuadro 1.1.1       | Instituciones universitarias según sector de gestión. Año 2011  | 39        |
| Cuadro 1.1.2       | Estudiantes, nuevos inscriptos y egresados de títulos de pregrado y grado por sexo según sector de gestión. Año 2011  | 40        |
| Cuadro 1.1.3       | Estudiantes de títulos de pregrado y grado y tasa promedio de crecimiento anual según sector de gestión. Período 2001 – 2011  | 41        |
| Cuadro 1.1.4       | Nuevos inscriptos de títulos de pregrado y grado y tasa promedio de crecimiento anual según sector de gestión. Período 2001 – 2011  | 42        |
| Cuadro 1.1.5       | Egresados de títulos de pregrado y grado y tasa promedio de crecimiento anual según sector de gestión. Período 2001 – 2011  | 43        |
| Cuadro 1.1.6       | Estudiantes, nuevos inscriptos y egresados de títulos de pregrado y grado según rama de estudio y sector de gestión. Año 2011   | 44        |
| Cuadro 1.1.7       | Estudiantes, nuevos inscriptos y egresados de títulos de pregrado y grado según sector de gestión por rama de estudio y disciplina. Año 2011  | 46        |
| Cuadro 1.1.8       | Estudiantes, nuevos inscriptos, reinscriptos y egresados de títulos de grado de ingeniería comprendidos en las 21 terminales unificadas según CONFEDI. Años 2003, 2009, 2010 y 2011                                 | 48        |
| Cuadro 1.1.9       | Estudiantes de títulos de posgrado por sector de gestión según tipo de título e institución. Año 2011   | 50        |
| Cuadro 1.1.10      | Egresados de títulos de posgrado por sector de gestión según tipo de título e institución. Año 2011   | 50        |
| Cuadro 1.1.11      | Estudiantes de títulos de posgrado según rama de estudio y tipo de título. Año 2011   | 53        |
| Cuadro 1.1.12      | Egresados de títulos de posgrado según rama de estudio y tipo de título. Año 2011   | 55        |
| Cuadro 1.1.13      | Estudiantes de títulos de posgrado por tipo de título según Región CPRES. Año 2011  | 57        |
| Cuadro 1.1.14      | Egresado de títulos de posgrado por tipo de título según Región CPRES. Año 2011   | 59        |
| Cuadro 1.1.15      | Tasa de Escolarización del Sistema de Educación Superior Argentino de la población de 20 a 24 años. Años 2001 - 2010 - 2011   | 61        |
| Cuadro 1.1.16      | Tasa de Escolarización del Sistema de Educación Superior Argentino de la población de 18 a 24 años. Años 2001 - 2010 - 2011   | 61        |
| Cuadro 1.1.17      | Cargos Docentes de Universidades Nacionales clasificados por dedicación y categoría según sexo. Año 2011  | 62        |
| Cuadro 1.1.18      | Cargos Docentes de Instituciones Universitarias Nacionales por dedicación. Evolución 2006 - 2011  | 64        |
| Cuadro 1.1.19      | Cargos Docentes de Instituciones Universitarias Nacionales por edad. Año 2011   | 65        |
| Cuadro 1.1.20      | Antigüedad promedio en años de Cargos docentes de las Instituciones Universitarias Nacionales por Dedicación y Categoría. Año 2011  | 66        |
| Cuadro 1.1.21      | Cargos No Docentes de Instituciones Universitarias Nacionales por categoría. Año 2011   | 68        |
| Cuadro 1.1.22      | Crecimiento del salario docente universitario. Remuneraciones Brutas. Diciembre 2001 y Setiembre 2012   | 69        |
| Cuadro 1.1.23      | Participación porcentual del presupuesto transferido a las Universidades Nacionales en el Producto Interno Bruto, en millones de pesos a valores corrientes. Presupuesto por estudiante en pesos. Período 2006-2011 | 70        |
| Cuadro 1.1.24      | Ejecución Presupuestaria Total clasificada por objeto del gasto. En pesos. Año 2011   | 71        |
| <b>Sección 1.2</b> | <b>Indicadores del sistema universitario</b>  | <b>73</b> |
| Cuadro 1.2.1       | Indicadores de población estudiantil de Instituciones universitarias de gestión estatal. Año 2011   | 75        |
| Cuadro 1.2.2       | Indicadores de Recursos Humanos de Instituciones Públicas. Año 2011   | 76        |
| Cuadro 1.2.3       | Indicadores de presupuesto de las instituciones públicas. Año 2011  | 78        |
| Cuadro 1.2.4       | Indicadores del Programa de Incentivos a Docentes Investigadores de las Instituciones Públicas. Año 2011  | 79        |

|                    |   |            |
|--------------------|---|------------|
| <b>Capítulo 2</b>  | <b>Población estudiantil de pregrado y grado</b>  | <b>81</b>  |
| <b>Sección 2.1</b> | <b>Instituciones de gestión estatal</b>   | <b>85</b>  |
| Cuadro 2.1.1       | Estudiantes de títulos de pregrado y grado y tasa promedio de crecimiento anual según institución. Instituciones universitarias de gestión estatal. Período 2001 - 2011   | <b>87</b>  |
| Cuadro 2.1.2       | Nuevos inscriptos de títulos de pregrado y grado y tasa promedio de crecimiento anual según institución. Instituciones universitarias de gestión estatal. Período 2001 - 2011   | <b>89</b>  |
| Cuadro 2.1.3       | Egresados de títulos de pregrado y grado y tasa promedio de crecimiento anual según institución. Instituciones universitarias de gestión estatal. Período 2001 - 2011   | <b>91</b>  |
| Cuadro 2.1.4.a     | Estudiantes, nuevos inscriptos, reinscriptos y egresados de títulos de pregrado y grado por sexo según institución. Instituciones universitarias de gestión estatal. Año 2011   | <b>93</b>  |
| Cuadro 2.1.4.b     | Estudiantes, nuevos inscriptos, reinscriptos y egresados de títulos de pregrado y grado por sexo según institución, en porcentajes. Instituciones universitarias de gestión estatal. Año 2011                             | <b>94</b>  |
| Cuadro 2.1.5       | Estudiantes de títulos de pregrado y grado por grupos de edad según institución, en valores absolutos y en porcentaje. Instituciones universitarias de gestión estatal. Año 2011  | <b>96</b>  |
| Cuadro 2.1.6       | Nuevos inscriptos de títulos de pregrado y grado por grupos de edad según institución, en valores absolutos y en porcentaje. Instituciones universitarias de gestión estatal. Año 2011                                    | <b>97</b>  |
| Cuadro 2.1.7.a     | Reinscriptos de títulos de pregrado y grado por cantidad de materias aprobadas el año anterior según institución. Instituciones universitarias de gestión estatal. Año 2011   | <b>98</b>  |
| Cuadro 2.1.7.b     | Reinscriptos de títulos de pregrado y grado por cantidad de materias aprobadas el año anterior según institución, en porcentaje. Instituciones universitarias de gestión estatal. Año 2011                                | <b>99</b>  |
| Cuadro 2.1.8       | Nuevos Inscriptos y reinscriptos con 2 o más materias aprobadas el año anterior de títulos de pregrado y grado según institución. Instituciones universitarias de gestión estatal. Año 2011                               | <b>100</b> |
| Cuadro 2.1.9       | Estudiantes, nuevos inscriptos, reinscriptos y egresados de títulos de pregrado y grado por rama de estudio según institución. Instituciones universitarias de gestión estatal. Año 2011                                  | <b>101</b> |
| Cuadro 2.1.10      | Estudiantes, nuevos inscriptos, reinscriptos y egresados de títulos de pregrado y grado por disciplina según institución. Rama de estudio Ciencias Aplicadas. Instituciones universitarias de gestión estatal. Año 2011   | <b>103</b> |
| Cuadro 2.1.11      | Estudiantes, nuevos inscriptos, reinscriptos y egresados de títulos de pregrado y grado por disciplina según institución. Rama de estudio Ciencias Básicas. Instituciones universitarias de gestión estatal. Año 2011     | <b>105</b> |
| Cuadro 2.1.12      | Estudiantes, nuevos inscriptos, reinscriptos y egresados de títulos de pregrado y grado por disciplina según institución. Rama de estudio Ciencias de la Salud. Instituciones universitarias de gestión estatal. Año 2011 | <b>106</b> |
| Cuadro 2.1.13      | Estudiantes, nuevos inscriptos, reinscriptos y egresados de títulos de pregrado y grado por disciplina según institución. Rama de estudio Ciencias Humanas. Instituciones universitarias de gestión estatal - Año 2011    | <b>107</b> |
| Cuadro 2.1.14      | Estudiantes, nuevos inscriptos, reinscriptos y egresados de títulos de pregrado y grado por disciplina según institución. Rama de estudio Ciencias Sociales. Instituciones universitarias de gestión estatal. Año 2011    | <b>109</b> |
| <b>Sección 2.2</b> | <b>Instituciones de gestión privada</b>   | <b>111</b> |
| Cuadro 2.2.1       | Estudiantes de títulos de pregrado y grado y tasa promedio de crecimiento anual según institución. Instituciones universitarias de gestión privada. Período 2001 - 2011   | <b>113</b> |
| Cuadro 2.2.2       | Nuevos Inscriptos de títulos de pregrado y grado y tasa promedio de crecimiento anual según institución. Instituciones universitarias de gestión privada. Período 2001 - 2011   | <b>115</b> |



|                    |   |            |
|--------------------|---|------------|
| Cuadro 2.2.3       | Egresados de títulos de pregrado y grado y tasa promedio de crecimiento anual según institución.<br>Instituciones universitarias de gestión privada. Período 2001 - 2011  | <b>117</b> |
| Cuadro 2.2.4.a     | Estudiantes, nuevos inscriptos, reinscriptos y egresados de títulos de pregrado y grado por sexo según institución.<br>Instituciones universitarias de gestión privada. Año 2011  | <b>119</b> |
| Cuadro 2.2.4.b     | Estudiantes, nuevos inscriptos, reinscriptos y egresados de títulos de pregrado y grado por sexo según institución, en porcentaje.<br>Instituciones universitarias de gestión privada. Año 2011                               | <b>120</b> |
| Cuadro 2.2.5       | Estudiantes de títulos de pregrado y grado por grupos de edad según institución, en valores absolutos y en porcentaje.<br>Instituciones universitarias de gestión privada. Año 2011   | <b>122</b> |
| Cuadro 2.2.6       | Nuevos inscriptos de títulos de pregrado y grado por grupos de edad según institución, en valores absolutos y en porcentaje.<br>Instituciones universitarias de gestión privada. Año 2011                                     | <b>123</b> |
| Cuadro 2.2.7.a     | Reinscriptos de títulos de pregrado y grado por cantidad de materias aprobadas el año anterior según institución.<br>Instituciones universitarias de gestión privada. Año 2011  | <b>124</b> |
| Cuadro 2.2.7.b     | Reinscriptos de títulos de pregrado y grado por cantidad de materias aprobadas el año anterior según institución, en porcentaje.<br>Instituciones universitarias de gestión privada. Año 2011                                 | <b>125</b> |
| Cuadro 2.2.8       | Nuevos inscriptos y reinscriptos con 2 o más materias aprobadas el año anterior de títulos de pregrado y grado según institución.<br>Instituciones universitarias de gestión privada. Año 2011                                | <b>126</b> |
| Cuadro 2.2.9       | Estudiantes, nuevos inscriptos, reinscriptos y egresados de títulos de pregrado y grado por rama de estudio según institución.<br>Instituciones universitarias de gestión privada. Año 2011                                   | <b>127</b> |
| Cuadro 2.2.10      | Estudiantes, nuevos inscriptos, reinscriptos y egresados de títulos de pregrado y grado por disciplina según institución.<br>Rama de estudios Ciencias Aplicadas. Instituciones universitarias de gestión privada. Año 2011   | <b>129</b> |
| Cuadro 2.2.11      | Estudiantes, nuevos inscriptos, reinscriptos y egresados de títulos de pregrado y grado por disciplina según institución.<br>Rama de estudios Ciencias Básicas. Instituciones universitarias de gestión privada. Año 2011     | <b>131</b> |
| Cuadro 2.2.12      | Estudiantes, nuevos inscriptos, reinscriptos y egresados de títulos de pregrado y grado por disciplina según institución.<br>Rama de estudios Ciencias de la Salud. Instituciones universitarias de gestión privada. Año 2011 | <b>132</b> |
| Cuadro 2.2.13      | Estudiantes, nuevos inscriptos, reinscriptos y egresados de títulos de pregrado y grado por disciplina según institución.<br>Rama de estudios Ciencias Humanas. Instituciones universitarias de gestión privada. Año 2011     | <b>133</b> |
| Cuadro 2.2.14      | Estudiantes, nuevos inscriptos, reinscriptos y egresados de títulos de pregrado y grado por disciplina según institución.<br>Rama de estudios Ciencias Sociales. Instituciones universitarias de gestión privada. Año 2011    | <b>135</b> |
| <b>Capítulo 3</b>  | <b>Población estudiantil de posgrado</b>  | <b>137</b> |
| <b>Sección 3.1</b> | <b>Estudiantes de títulos de posgrado</b>   | <b>141</b> |
| Cuadro 3.1.1       | Estudiantes de títulos de posgrado por sector de gestión según tipo de título y tipo de institución. Año 2011   | <b>143</b> |
| Cuadro 3.1.2       | Estudiantes de títulos de posgrado por sector de gestión según rama de estudio y tipo de título. Año 2011   | <b>144</b> |
| Cuadro 3.1.3       | Estudiantes de títulos de posgrado por tipo de título y sector de gestión según Región CPRES y rama de estudio. Año 2011  | <b>146</b> |
| Cuadro 3.1.4       | Estudiantes de títulos de posgrado por tipo de título. Instituciones de gestión estatal. Año 2011   | <b>148</b> |
| Cuadro 3.1.5       | Estudiantes de títulos de posgrado por tipo de título. Instituciones de gestión privada. Año 2011   | <b>149</b> |
| Cuadro 3.1.6       | Estudiantes de títulos de posgrado por tipo de título. Instituciones de gestión internacional. Año 2011   | <b>150</b> |
| Cuadro 3.1.7       | Estudiantes de títulos de posgrado por tipo de título. Instituciones de gestión extranjera. Año 2011  | <b>150</b> |

|                    |  |            |
|--------------------|--|------------|
| <b>Sección 3.2</b> | <b>Egresados de títulos de posgrado</b>  | <b>151</b> |
| Cuadro 3.2.1       | Egresados de títulos de posgrado por sector de gestión según tipo de título y tipo de institución. Año 2011  | 153        |
| Cuadro 3.2.2       | Egresados de títulos de posgrado por sector de gestión según rama de estudio y tipo de título. Año 2011  | 154        |
| Cuadro 3.2.3       | Egresados de títulos de posgrado por tipo de título y sector de gestión según Región CPRES y rama de estudio. Año 2011   | 156        |
| Cuadro 3.2.4       | Egresados de títulos de posgrado por tipo de título según instituciones de gestión estatal. Año 2011   | 158        |
| Cuadro 3.2.5       | Egresados de títulos de posgrado por tipo de título. Instituciones de gestión privada. Año 2011  | 159        |
| Cuadro 3.2.6       | Egresados de títulos de posgrado por tipo de título. Instituciones de gestión internacional. Año 2011  | 160        |
| Cuadro 3.2.7       | Egresados de títulos de posgrado por tipo de título. Instituciones de gestión extranjera. Año 2011   | 160        |
| <br>               |  |            |
| <b>Capítulo 4</b>  | <b>Recursos Humanos</b>  | <b>161</b> |
| Cuadro 4.1         | Cantidad de personas clasificadas por escalafón, según Universidad. Año 2011   | 164        |
| Cuadro 4.2         | Cantidad de personas clasificadas por escalafón y sexo, según Universidad. Año 2011  | 165        |
| Cuadro 4.3         | Edad promedio del personal por escalafón, según Universidad. Año 2011  | 166        |
| Cuadro 4.4         | Cantidad de cargos clasificados por dedicación y categoría, según Universidad. Escalafón Docente Universitario. Año 2011   | 167        |
| Cuadro 4.5         | Cantidad de cargos con dedicación exclusiva y variación porcentual, según Universidad. Escalafón Docente Universitario. Período 2007-2011  | 169        |
| Cuadro 4.6         | Cantidad de cargos con dedicación semiexclusiva y variación porcentual, según Universidad. Escalafón Docente Universitario. Período 2007-2011  | 170        |
| Cuadro 4.7         | Cantidad de cargos con dedicación simple y variación porcentual, según Universidad. Escalafón Docente Universitario. Período 2007-2011   | 171        |
| Cuadro 4.8         | Cantidad de cargos con dedicación exclusiva, semiexclusiva, o simple y variación porcentual, según Universidad. Escalafón Docente Universitario. Período 2007-2011   | 172        |
| Cuadro 4.9         | Cantidad de cargos clasificados por dedicación y categoría y cantidad de horas docentes semanales según Universidad. Escalafón Docente Preuniversitario. Año 2011  | 173        |
| Cuadro 4.10        | Antigüedad promedio por Dedicación y Categoría, en años, según Universidad. Escalafón Docente Universitario y Preuniversitario. Año 2011   | 176        |
| Cuadro 4.11        | Cantidad de cargos Docentes por rangos de Edad, según Universidad. Escalafón Docente Universitario y Preuniversitario. Año 2011  | 178        |
| Cuadro 4.12        | Edad promedio por categoría y dedicación, según Universidad. Escalafón Docente Universitario y Preuniversitario. Año 2011  | 179        |
| Cuadro 4.13        | Cargos docentes por sexo, según Universidad. Escalafón Docente Universitario y Preuniversitario. Año 2011  | 181        |
| Cuadro 4.14        | Docentes con título de doctorado, cantidad de personas, cantidad de cargos por dedicación y categoría, porcentajes sobre total de cargos por dedicación y categoría según Universidad. Escalafón Docente Universitario. Año 2011 | 183        |
| Cuadro 4.15        | Docentes con título de maestría, cantidad de personas, cantidad de cargos por dedicación y categoría, porcentajes sobre total de cargos por dedicación y categoría según Universidad. Escalafón Docente Universitario. Año 2011  | 185        |
| Cuadro 4.16        | Cantidad de cargos clasificados por dedicación y categoría, según Universidad. Escalafón de Autoridades Superiores. Año 2011   | 187        |
| Cuadro 4.17        | Cantidad de cargos clasificados por dedicación, categoría y sexo, según Universidad. Escalafón de Autoridades Superiores. Año 2011   | 189        |
| Cuadro 4.18        | Edad promedio por dedicación y categoría, según Universidad. Escalafón de Autoridades Superiores. Año 2011   | 191        |
| Cuadro 4.19        | Cantidad de cargos clasificados por categoría, según Universidad. Escalafón Personal No Docente. Año 2011  | 193        |
| Cuadro 4.20        | Cantidad de cargos clasificados por categoría y por sexo, según Universidad. Escalafón Personal No Docente. Año 2011   | 194        |
| Cuadro 4.21        | Edad promedio por categoría, según Universidad. Escalafón Personal No Docente. Año 2011  | 196        |
| Cuadro 4.22        | Cantidad de cargos clasificados por agrupamiento, según Universidad. Escalafón Personal No Docente. Año 2011   | 197        |
| Cuadro 4.23        | Evolución del salario docente universitario: diciembre 2001 a septiembre 2012. Remuneraciones Brutas Sin Antigüedad  | 198        |
| Cuadro 4.24        | Evolución del salario docente universitario: diciembre 2001 a septiembre 2012. Remuneraciones Brutas con Antigüedad Promedio   | 199        |
| Cuadro 4.25        | Evolución del salario docente universitario: diciembre 2001 a septiembre 2012. Remuneraciones Brutas con Antigüedad Máxima   | 200        |

|                    |  |            |
|--------------------|--|------------|
| <b>Capítulo 5</b>  | <b>Presupuesto de las Universidades Nacionales</b>   | <b>203</b> |
| Cuadro 5.1         | Participación porcentual del presupuesto transferido a las Universidades Nacionales en el Producto Interno Bruto, en millones de pesos a valores corrientes. Período 2006-2011                                     | <b>206</b> |
| Cuadro 5.2         | Inversión del Estado Nacional. Total de fuentes de financiamiento, según Universidad. Período 2006-2011  | <b>207</b> |
| Cuadro 5.2.1       | Créditos del Tesoro Nacional, inicial y de cierre en miles de pesos, y su participación porcentual por función, según Universidad. Año 2011  | <b>208</b> |
| Cuadro 5.2.1.1     | Distribución de los recursos adicionales, según Universidad en pesos. Año 2011   | <b>209</b> |
| Cuadro 5.2.2       | Inversión del Estado Nacional por fuente de financiamiento, según Universidad. Año 2011  | <b>213</b> |
| Cuadro 5.3         | Evolución del crédito presupuestario de otras fuentes de financiamiento, según Universidad. En miles de pesos, a valores corrientes. Período 2006 - 2011   | <b>214</b> |
| Cuadro 5.4         | Variación de la recaudación de recursos propios, según Universidad. En pesos, a valores corrientes. Período 2006 – 2011  | <b>215</b> |
| Cuadro 5.5         | Remanente del ejercicio 2011 del presupuesto universitario nacional, por fuentes de financiamiento, según Universidad, en pesos.   | <b>216</b> |
| Cuadro 5.6         | Ejecución presupuestaria total clasificada por objeto del gasto, y su participación porcentual según Universidad. En pesos, Año 2011   | <b>217</b> |
| Cuadro 5.7         | Ejecución presupuestaria de los gastos en personal, clasificada por fuente de financiamiento, según Universidad. Su participación porcentual en el total de las fuentes de financiamiento. En pesos, Año 2011      | <b>218</b> |
| Cuadro 5.8         | Ejecución presupuestaria de los bienes de consumo, clasificada por fuente de financiamiento, según Universidad. Su participación porcentual en el total de las fuentes de financiamiento. En pesos, Año 2011       | <b>219</b> |
| Cuadro 5.9         | Ejecución presupuestaria de los servicios no personales, clasificada por fuente de financiamiento, según Universidad. Su participación porcentual en el total de las fuentes de financiamiento. En pesos, Año 2011 | <b>220</b> |
| Cuadro 5.10        | Ejecución presupuestaria de los bienes de uso, clasificada por fuente de financiamiento, según Universidad. Su participación porcentual en el total de las fuentes de financiamiento. En pesos, Año 2011           | <b>221</b> |
| Cuadro 5.11        | Ejecución presupuestaria de las transferencias, clasificada por fuente de financiamiento, según Universidad. Su participación porcentual en el total de las fuentes de financiamiento. En pesos, Año 2011          | <b>222</b> |
| Cuadro 5.12        | Ejecución presupuestaria de otros incisos, clasificada por fuente de financiamiento, según Universidad. Su participación porcentual en el total de las fuentes de financiamiento. En pesos, Año 2011               | <b>223</b> |
| Cuadro 5.13        | Ejecución presupuestaria total, clasificada por fuente de financiamiento, según Universidad. Su participación porcentual en el total de las fuentes de financiamiento. En pesos, Año 2011                          | <b>224</b> |
| Cuadro 5.14        | Ejecución presupuestaria de los gastos corrientes y de capital por estudiante, según Universidad. En pesos, Año 2011   | <b>225</b> |
| Cuadro 5.15        | Ejecución presupuestaria de los gastos corrientes (funcionamiento y transferencias) por estudiante, según Universidad. En pesos, Año 2011  | <b>226</b> |
| Cuadro 5.16        | Montos destinados a becas a estudiantes, por fuente de financiamiento, según Universidad. Año 2011. Variación porcentual   | <b>227</b> |
| <b>Capítulo 6</b>  | <b>Programas Especiales</b>  | <b>229</b> |
| <b>Sección 6.1</b> | <b>Programa de Calidad Universitaria</b>   | <b>233</b> |
| Cuadro 6.1.1       | Cantidad de carreras, universidades, período de implementación e inversión en pesos de los Proyectos de Mejoramiento de la Enseñanza del Programa. Año 2011  | <b>237</b> |
| Cuadro 6.1.1.1     | Inversión en pesos, según componentes de los proyectos PROMEI I y II. Período 2005-2011  | <b>238</b> |
| Cuadro 6.1.1.2     | Inversión en pesos, según componentes del PROMAGRO. Período 2007-2011  | <b>238</b> |
| Cuadro 6.1.1.3     | Inversión en pesos, según componentes del proyecto PROMFyB. Período 2008-2011  | <b>239</b> |
| Cuadro 6.1.1.4     | Inversión en pesos, según componentes del proyecto PROMVET. Período 2009-2011  | <b>239</b> |
| Cuadro 6.1.1.5     | Inversión en pesos, según componentes del proyecto PROMARQ. Período 2010-2011  | <b>240</b> |
| Cuadro 6.1.1.6     | Inversión en pesos, según componentes del proyecto PROMED por Universidad. Año 2011  | <b>240</b> |

|                    |   |            |
|--------------------|---|------------|
| Cuadro 6.1.1.7     | Inversión según componentes del proyecto PROMOD por Universidad. Año 2011   | 241        |
| Cuadro 6.1.2       | Cantidad de convenios, universidades, período de implementación, áreas de apoyo, componentes e inversión en pesos de los Proyectos de Apoyo. Año 2011                   | 242        |
| Cuadro 6.1.2.1     | Distribución por provincia de proyectos de Apoyo a la Formación de Técnicos Informáticos. Cantidad de carreras y sedes e instituciones participantes. Periodo 2007-2011 | 243        |
| Cuadro 6.1.2.2     | Cantidad de Universidades y Unidades Académicas participantes y tipo de Movilidades de los INTER-U, por año. Periodo 2008-2011  | 243        |
| Cuadro 6.1.2.3     | Inversión en pesos de los proyectos PACENI por Provincia. Periodo 2009-2011   | 244        |
| Cuadro 6.1.2.4     | Inversión en pesos y carreras impactadas de los PROSOC, según universidad. Periodo 2008-2011  | 245        |
| Cuadro 6.1.2.5     | Cantidad de Aumentos de dedicación docente financiadas por los PROSOC- RRHH por provincia y Universidades Nacionales participantes. Año 2011                            | 246        |
| Cuadro 6.1.2.6     | Inversión en pesos a proyectos de apoyo a las acciones complementarias de Becas Bicentenario por universidad. Año 2011  | 247        |
| Cuadro 6.1.2.7     | Inversión en pesos y disciplinas impactadas de los PROHUM según universidad. Periodo 2008-2011  | 248        |
| Cuadro 6.1.2.8     | Inversión en pesos en los Proyectos de Articulación INFD - SPU por Universidad. Periodo 2009-2011   | 249        |
| <b>Sección 6.2</b> | <b>Programa de Voluntariado Universitario (PVU)</b>   | <b>251</b> |
| Cuadro 6.2.1       | Datos generales Convocatorias 2011  | 255        |
| Cuadro 6.2.2       | Distribución de proyectos aprobados y fondos asignados por Instituciones Universitarias. Año 2011   | 256        |
| <b>Sección 6.3</b> | <b>Programa Nacional de Becas Universitarias (PNBU)</b>   | <b>257</b> |
| Cuadro 6.3.1       | Programa Nacional de Becas Universitarias. Presupuesto por año. Período 2002-2011   | 261        |
| Cuadro 6.3.2       | Programa Nacional de Becas Universitarias. Cantidad de becas por año de convocatoria. Período 2002-2011   | 261        |
| Cuadro 6.3.3       | Programa Nacional de Becas Bicentenario. Presupuesto por año. Año 2011  | 261        |
| Cuadro 6.3.4       | Programa Nacional de Becas Bicentenario. Cantidad de becas por componente. Año 2011   | 261        |
| Cuadro 6.3.5       | Programa Nacional de Becas TICs. Cantidad de becas por el año de cursada en el que se encuentran los alumnos. Año 2011  | 262        |
| Cuadro 6.3.6       | Programa Nacional de Becas TICs. Presupuesto destinado según año de cursada en el que se encuentran los alumnos. Año 2011   | 262        |
| Cuadro 6.3.7       | Programa Nacional de Becas Universitarias. Distribución de becas por Institución Universitaria. Año 2011  | 262        |
| Cuadro 6.3.8       | Programa Nacional de Becas Universitarias. Distribución de becas por provincia. Año 2011  | 263        |
| Cuadro 6.3.9       | Programa Nacional de Becas Universitarias. Distribución de becas según componente. Año 2011   | 263        |
| Cuadro 6.3.10      | Programa Nacional de Becas Universitarias. Cantidad de becas por subprograma. Año 2011  | 263        |
| Cuadro 6.3.11      | Programa Nacional de Becas Universitarias. Alumnos ingresantes. Distribución por género. Año 2011   | 263        |
| Cuadro 6.3.12      | Programa Nacional de Becas Universitarias. Alumnos ingresantes. Distribución por edad. Año 2011   | 263        |
| Cuadro 6.3.13      | Programa Nacional de Becas Universitarias. Alumnos avanzados y renovantes. Distribución por género. Año 2011  | 264        |
| Cuadro 6.3.14      | Programa Nacional de Becas Universitarias. Alumnos avanzados y renovantes. Distribución por edad. Año 2011  | 264        |
| Cuadro 6.3.15      | Programa Nacional de Becas Universitarias. Alumnos ingresantes. Distribución por cantidad de integrantes del grupo familiar. Año 2011                                   | 264        |
| Cuadro 6.3.16      | Programa Nacional de Becas Universitarias. Alumnos avanzados y renovantes. Distribución por cantidad de integrantes del grupo familiar. Año 2011                        | 264        |
| Cuadro 6.3.17      | Programa Nacional de Becas Bicentenario. Distribución de becas por nivel. Año 2011  | 265        |
| Cuadro 6.3.18      | Programa Nacional de Becas Bicentenario. Distribución de Becas por Institución Universitaria. Año 2011  | 265        |
| Cuadro 6.3.19      | Programa Nacional de Becas Bicentenario. Distribución de becas por provincia. Año 2011  | 266        |
| Cuadro 6.3.20      | Programa Nacional de Becas Bicentenario. Alumnos ingresantes. Distribución por género. Año 2011   | 266        |
| Cuadro 6.3.21      | Programa Nacional de Becas Bicentenario. Alumnos ingresantes. Distribución por edad. Año 2011   | 266        |

|                    |   |            |
|--------------------|---|------------|
| Cuadro 6.3.22      | Programa Nacional de Becas Bicentenario. Alumnos avanzados. Distribución por género. Año 2011   | 267        |
| Cuadro 6.3.23      | Programa Nacional de Becas Bicentenario. Alumnos avanzados. Distribución por edad. Año 2011   | 267        |
| Cuadro 6.3.24      | Programa Nacional de Becas Bicentenario. Alumnos ingresantes. Distribución por cantidad de integrantes del grupo familiar. Año 2011   | 268        |
| Cuadro 6.3.25      | Programa Nacional de Becas Bicentenario. Alumnos avanzados. Distribución por cantidad de integrantes del grupo familiar. Año 2011   | 268        |
| Cuadro 6.3.26      | Programa Nacional de Becas TICs. Distribución de becas por Institución Universitaria. Año 2011  | 268        |
| <b>Sección 6.4</b> | <b>Programa de Incentivos a Docentes Investigadores</b>   | <b>269</b> |
| Cuadro 6.4.1       | Evolución del número total de docentes investigadores que perciben el incentivo, según Universidad. Universidades Nacionales. Período 2001-2010   | 272        |
| Cuadro 6.4.2       | Número de docentes investigadores que perciben el incentivo, clasificados por dedicación docente, según Universidad. Universidades Nacionales. Período 2007-2010  | 274        |
| Cuadro 6.4.3       | Distribución porcentual del número de docentes investigadores que perciben el incentivo, clasificada por dedicación docente, según Universidad. Universidades Nacionales. Año 2010                      | 275        |
| Cuadro 6.4.4       | Distribución Porcentual del Número de Docentes Investigadores que perciben el incentivo, clasificados por categoría de investigación, según Universidad. Universidades Nacionales. Año 2010             | 276        |
| Cuadro 6.4.5       | Número total de docentes investigadores que perciben el incentivo clasificados por categoría de investigación y dedicación a la docencia, según Universidad. Universidades Nacionales. Año 2010         | 277        |
| Cuadro 6.4.6       | Distribución porcentual del número de docentes-investigadores de cada área del conocimiento, que perciben el incentivo, según Universidad. Universidades Nacionales. Año 2010                           | 278        |
| Cuadro 6.4.7       | Distribución porcentual del número de docentes investigadores con categorías (I) y (II) que perciben el incentivo según Universidad, ordenadas en forma decreciente. Universidades Nacionales. Año 2010 | 279        |
| Cuadro 6.4.8       | Distribución porcentual de docentes investigadores con categoría I y II que perciben el incentivo por área del conocimiento, según Universidad. Universidades Nacionales. Año 2010                      | 280        |
| Cuadro 6.4.9       | Distribución porcentual del número de docentes investigadores que perciben el incentivo clasificados por región según categoría de investigación. Universidades Nacionales. Año 2010                    | 281        |
| Cuadro 6.4.10      | Distribución porcentual del número de docentes Investigadores que perciben el incentivo, según universidad. Universidades Nacionales. Año 2011  | 281        |
| Cuadro 6.4.11      | Número de proyectos de investigación acreditados que se desarrollan bajo el Programa de Incentivos, clasificados según Universidad. Universidades Nacionales. Año 2010                                  | 282        |
| <b>Sección 6.5</b> | <b>Programas de Internacionalización de la Educación Superior y Cooperación Internacional</b>   | <b>283</b> |
| Cuadro 6.5.1.1     | ARCU-SUR. Carreras Argentinas Acreditadas. Año 2009-2011  | 291        |
| Cuadro 6.5.1.2     | Capacitación ARCU-SUR. Número de pares evaluadores argentinos. Año 2009-2011  | 291        |
| Cuadro 6.5.1.3     | Programa MARCA. Distribución de plazas disponibles por país y por semestre. Años 2008-2011  | 292        |
| Cuadro 6.5.1.4     | MERCOSUR - Proyectos vigentes de la primera convocatoria del Programa de Proyectos Conjuntos de Investigación – PPCP  | 292        |
| Cuadro 6.5.1.5     | MERCOSUR - Proyectos vigentes de la primera convocatoria del Programa de Asociación para el Fortalecimiento de Posgrados  | 292        |
| Cuadro 6.5.1.6     | Erasmus Mundus External Cooperation Window Argentina. Universidades Argentinas participantes en consorcios seleccionados. Año 2011  | 293        |
| Cuadro 6.5.1.7     | Proyectos aprobados por convocatoria del Programa de Centros Asociados de Posgrados (CAPG-BA). Años 2004 a 2011   | 294        |
| Cuadro 6.5.1.8     | Proyectos vigentes del Programa de Centros Asociados de Posgrados Brasil-Argentina (CAPG-BA) por Universidades Argentinas y área. Año 2011  | 294        |

|                    |   |            |
|--------------------|---|------------|
| Cuadro 6.5.1.9     | Proyectos aprobados por convocatoria del Programa Centros Asociados para el Fortalecimiento de Posgrado Brasil - Argentina (CAFP-BA). Años 2008-2011  | <b>294</b> |
| Cuadro 6.5.1.10    | Proyectos vigentes del Programa para el Fortalecimiento de Posgrado Brasil-Argentina (CAFP-BA) por Universidades Argentinas. Año 2008-2011  | <b>294</b> |
| Cuadro 6.5.1.11    | Programa de Intercambio Académico de Portugués y Español. Año 2011  | <b>295</b> |
| Cuadro 6.5.1.12    | Programa de Asociación Universitaria para la Movilidad de Docentes de Grado del MERCOSUR. Año 2011  | <b>295</b> |
| Cuadro 6.5.1.13    | Programa MARCA para la movilidad de Docentes de Grado. Año 2011   | <b>295</b> |
| Cuadro 6.5.2.1     | Primera Convocatoria para la presentación de proyectos en el marco del Programa Binacional para el Fortalecimiento de Redes Interuniversitarias Argentino-Alemanas del Centro Universitario Argentino-Alemán (CUAA). Año 2011 | <b>296</b> |
| Cuadro 6.5.2.2     | Programa de Movilidad Docente a París. Cantidad de movilizaciones realizadas. Año 2011  | <b>296</b> |
| Cuadro 6.5.2.3     | Programa ARFITEC Argentina Francia Ingenieros Tecnología. Cantidad de movilizaciones estudiantiles. Año 2011  | <b>297</b> |
| Cuadro 6.5.2.4     | Programa de Inmunología. Año 2011   | <b>298</b> |
| Cuadro 6.5.2.5     | Programa de Movilidad Docente a Madrid. Cantidad de movilizaciones realizadas. Año 2011   | <b>298</b> |
| Cuadro 6.5.2.6     | Programa Binacional de Apoyo a Jóvenes Investigadores Argentina - Chile Año 2011  | <b>299</b> |
| Cuadro 6.5.2.7     | Sistema de Cupos Universitarios para alumnos extranjeros. Resolución 1523/90. Vacantes otorgadas. Año 2011  | <b>300</b> |
| Cuadro 6.5.2.8     | Sistema de Cupos Universitarios para alumnos extranjeros. Resolución 1523/90. Cantidad de alumnos por país inscriptos en universidades nacionales según la Resolución 1523/90. Año 2011                                       | <b>300</b> |
| Cuadro 6.5.2.9     | Sistema de Cupos Universitarios para alumnos extranjeros. Resolución 1523/90. Cantidad de alumnos por universidad elegida. Año 2011   | <b>300</b> |
| <b>Sección 6.6</b> | <b>Programa de Promoción de la Universidad Argentina (PPUA)</b>   | <b>301</b> |
| Cuadro 6.6.1       | Instituciones Universitarias participantes de NAFSA Los Angeles 2011  | <b>306</b> |
| Cuadro 6.6.2       | Instituciones Universitarias participantes de Misión a Miami 2011   | <b>306</b> |
| Cuadro 6.6.3       | Instituciones Universitarias participantes de EAIE Copenhagen 2011  | <b>307</b> |
| Cuadro 6.6.4       | Instituciones Universitarias participantes de la Misión a Ámsterdam, Holanda, 19 al 21 de setiembre 2011  | <b>307</b> |
| Cuadro 6.6.5       | Instituciones Universitarias participantes de Feria Expo China 2011   | <b>308</b> |
| Cuadro 6.6.6       | Editoriales Universitarias participantes de Feria del Libro de Frankfurt 2011   | <b>308</b> |
| Cuadro 6.6.7       | Editoriales Universitarias participantes de Feria del Libro de Guadalajara 2011   | <b>308</b> |
| Cuadro 6.6.8       | Instituciones Universitarias participantes de ACTFL Denver 2011   | <b>308</b> |
| Cuadro 6.6.9       | Instituciones Universitarias participantes en convocatoria Misiones III del PPUA. Año 2011  | <b>309</b> |
| Cuadro 6.6.10      | Cantidad de Instituciones que realizaron misiones a países extranjeros por Convocatoria a Misiones III, según país de destino. Año 2011   | <b>309</b> |
| Cuadro 6.6.11      | Cantidad de Proyectos en los que las universidades coordinan o participan de Redes. Séptima Convocatoria: Redes Interuniversitarias V del PPUA. Año 2011  | <b>310</b> |
| Cuadro 6.6.12      | Cantidad de universidades extranjeras que participan en Redes por país. Séptima convocatoria del PPUA: Redes Interuniversitarias V. Año 2011  | <b>310</b> |
| Cuadro 6.6.13      | Instituciones participantes de la IX Convocatoria del PPUA: Proyectos de Extensión Universitaria. Presupuesto asignado por institución. Año 2011  | <b>311</b> |
| Cuadro 6.6.14      | Cantidad de Proyectos por módulo y monto asignado de la IX Convocatoria del PPUA: Proyectos de Extensión Universitaria. Año 2011  | <b>313</b> |
| Cuadro 6.6.15      | Nómina de instituciones que recibieron fondos para la organización de las jornadas "24 horas de cine nacional". Año 2011  | <b>314</b> |



|               |   |            |
|---------------|---|------------|
| Cuadro 6.6.16 | Instituciones participantes en el encuentro nacional Interacciones y Tendencias de la universidad en su articulación con el sector productivo. Año 2011     | <b>314</b> |
| Cuadro 6.6.17 | Instituciones participantes en la VIII Convocatoria del PPUA: Programa de Formación de Promotores y Dinamizadores Tecnológicos. Año 2011                    | <b>315</b> |
| Cuadro 6.6.18 | Nómina de Instituciones que participaron del Concurso Nacional de cortometrajes documentales basados en proyectos de investigación y de extensión. Año 2011 | <b>315</b> |

## **Sección 6.7    Infraestructura Universitaria** **317**

|                |   |            |
|----------------|---|------------|
| Cuadro 6.7.1.1 | Programa de Seguridad - Etapa I - Evacuación en edificios universitarios. Estado de las obras por Universidad a diciembre de 2011         | <b>321</b> |
| Cuadro 6.7.1.2 | Programa de Seguridad - Etapa I - Evacuación en edificios universitarios. Montos asignados por Universidad acumulados a diciembre de 2011 | <b>323</b> |
| Cuadro 6.7.1.3 | Programa de Seguridad - Etapa II - Instalaciones Eléctricas. Estado de las obras por Universidad a diciembre de 2011                      | <b>325</b> |
| Cuadro 6.7.1.4 | Programa de Seguridad - Etapa II - Instalaciones Eléctricas. Montos asignados por Universidad y estado de las obras a diciembre de 2011   | <b>328</b> |
| Cuadro 6.7.2.1 | Programa de Accesibilidad. Estado de las obras por Universidad a diciembre de 2011  | <b>330</b> |
| Cuadro 6.7.2.2 | Programa de Accesibilidad. Montos asignados por Universidad y estado de las obras a diciembre de 2011                                     | <b>333</b> |
| Cuadro 6.7.3.1 | Programa Nacional de Infraestructura Universitaria. Estado de las obras por Universidad a diciembre de 2011                               | <b>335</b> |
| Cuadro 6.7.3.2 | Programa Nacional de Infraestructura Universitaria. Montos asignados por Universidad y estado de las obras a diciembre de 2011            | <b>341</b> |
| Cuadro 6.7.4.1 | Obras Complementarias. Montos de los Proyectos financiados, por Universidad, en el año 2011   | <b>343</b> |

## **Sección 6.8    Dirección Nacional de Gestión Universitaria** **345**

|              |   |            |
|--------------|---|------------|
| Cuadro 6.8.1 | Evaluación Curricular. Títulos evaluados según tipo de títulos. Año 2012  | <b>349</b> |
| Cuadro 6.8.2 | Cantidad de Resoluciones Ministeriales que otorgan Reconocimiento oficial a nuevos títulos universitarios. Año 2012               | <b>349</b> |
| Cuadro 6.8.3 | Cantidad de certificados analíticos certificados con las nuevas medidas de seguridad - 2012                                       | <b>349</b> |
| Cuadro 6.8.4 | Cantidad de diplomas universitarios certificados con las nuevas medidas de seguridad - 2012                                       | <b>349</b> |
| Cuadro 6.8.5 | Total de documentos certificados bajo las nuevas normas de seguridad y que forman parte de la BASE PÚBLICA DE EGRESADOS. Año 2012 | <b>349</b> |
| Cuadro 6.8.6 | Cantidad de Certificados analíticos y Diplomas certificados bajo las nuevas normas de seguridad según tipo de gestión. Año 2012   | <b>350</b> |
| Cuadro 6.8.7 | Cantidad de solicitudes para convalidar el título universitario según país. Año 2012  | <b>350</b> |







ANUARIO 2011  
Estadísticas Universitarias

# Índice

De Gráficos



## Índice de gráficos

|                    |   |           |
|--------------------|---|-----------|
| <b>Capítulo 1</b>  | <b>Datos generales e indicadores del sistema universitario</b>  | <b>31</b> |
| <b>Sección 1.1</b> | <b>Datos generales del sistema universitario</b>  | <b>35</b> |
| Mapa 1             | Distribución por provincia de las instituciones universitarias. Instituciones de gestión pública. Universidades Nacionales / Universidad Provincial | 37        |
| Mapa 2             | Distribución por provincia de las instituciones universitarias. Instituciones de gestión privada. Universidades Privadas                            | 37        |
| Mapa 3             | Distribución por provincia de las instituciones universitarias. Instituciones de gestión privada. Institutos Universitarios Privados                | 38        |
| Mapa 4             | Distribución por provincia de las instituciones universitarias. Instituciones de gestión pública. Institutos Universitarios Nacionales              | 38        |
| Mapa 5             | Distribución por provincia de las instituciones universitarias. Instituciones de gestión Extranjera e Internacional.                                | 39        |
|                    | Institución Internacional / Institución Extranjera  |           |
| Gráfico 1.1.1      | Estudiantes, nuevos inscriptos y egresados de títulos de pregrado y grado según sector de gestión. Año 2011   | 40        |
| Gráfico 1.1.2      | Estudiantes de títulos de pregrado y grado según sector de gestión. Período 2001 – 2011   | 41        |
| Gráfico 1.1.3      | Nuevos inscriptos de títulos de pregrado y grado según sector de gestión. Período 2001 – 2011   | 42        |
| Gráfico 1.1.4      | Egresados de títulos de pregrado y grado según sector de gestión. Período 2001 – 2011   | 43        |
| Gráfico 1.1.5      | Estudiantes y egresados de títulos de pregrado y grado según rama de estudio. Año 2011  | 44        |
| Gráfico 1.1.6      | Estudiantes de títulos de pregrado y grado según sector de gestión por rama de estudio. Año 2011  | 45        |
| Gráfico 1.1.7      | Nuevos inscriptos de títulos de pregrado y grado según sector de gestión por rama de estudio. Año 2011  | 45        |
| Gráfico 1.1.8      | Egresados de títulos de pregrado y grado según sector de gestión por rama de estudio. Año 2011  | 45        |
| Gráfico 1.1.9      | Estudiantes, nuevos inscriptos y egresados de títulos de pregrado y grado según rama de estudio por sector de gestión. Año 2011                     | 47        |
| Gráfico 1.1.10     | Estudiantes de títulos de grado de ingeniería comprendidos en las 21 terminales unificadas según CONFEDI, según terminal. Año 2011                  | 49        |
| Gráfico 1.1.11     | Estudiantes y egresados de títulos de posgrado según tipo de título. Año 2011   | 51        |
| Gráfico 1.1.12     | Estudiantes de títulos de posgrado según sector de gestión. Año 2011  | 52        |
| Gráfico 1.1.13     | Egresados de títulos de posgrado según sector de gestión. Año 2011  | 52        |
| Gráfico 1.1.14     | Estudiantes de títulos de posgrado según rama de estudio y tipo de carrera. Año 2011  | 54        |
| Gráfico 1.1.15     | Egresados de títulos de posgrado según rama de estudio y tipo de título. Año 2011   | 56        |
| Gráfico 1.1.16     | Estudiantes de títulos de posgrado por tipo de título según región CPRES. Año 2011  | 58        |
| Gráfico 1.1.17     | Egresados de títulos de posgrado por tipo de título según región CPRES. Año 2011  | 60        |
| Gráfico 1.1.18     | Distribución de cargos docentes según dedicación. Año 2011  | 63        |
| Gráfico 1.1.19     | Distribución de cargos docentes con dedicación exclusiva según categoría. Año 2011  | 63        |
| Gráfico 1.1.20     | Distribución de cargos docentes con dedicación semi exclusiva según categoría. Año 2011   | 63        |
| Gráfico 1.1.21     | Distribución de cargos docentes con dedicación simple según categoría. Año 2011   | 63        |
| Gráfico 1.1.22     | Evolución de los Cargos Docentes de las Instituciones Universitarias Nacionales según dedicación. Período 2006 – 2011                               | 64        |
| Gráfico 1.1.23     | Cargos docentes según edad. Año 2011  | 65        |
| Gráfico 1.1.24     | Antigüedad promedio en años de Cargos Docentes de las Instituciones Universitarias Nacionales por Dedicación y Categoría. Año 2011                  | 67        |
| Gráfico 1.1.25     | Evolución Presupuestaria en millones de pesos. Período 2006-2011  | 70        |
| Gráfico 1.1.26     | Ejecución Presupuestaria total por objeto del gasto. En pesos. Año 2011   | 71        |

|                    |  |            |
|--------------------|--|------------|
| <b>Capítulo 2</b>  | <b>Población estudiantil de pregrado y grado</b>   | <b>81</b>  |
| <b>Sección 2.1</b> | <b>Instituciones de gestión estatal</b>  | <b>85</b>  |
| Gráfico 2.1.1      | Evolución de la cantidad de estudiantes de títulos de pregrado y grado. Instituciones universitarias de gestión estatal. Período 2001 -2011        | <b>88</b>  |
| Gráfico 2.1.2      | Evolución de la cantidad de nuevos inscriptos de títulos de pregrado y grado. Instituciones universitarias de gestión estatal. Período 2001 - 2011 | <b>90</b>  |
| Gráfico 2.1.3      | Evolución de la cantidad de egresados de títulos de pregrado y grado. Instituciones universitarias de gestión estatal. Período 2001 - 2011         | <b>92</b>  |
| Gráfico 2.1.4.a    | Distribución de los estudiantes por sexo. Instituciones universitarias de gestión estatal. Año 2011  | <b>95</b>  |
| Gráfico 2.1.4.b    | Distribución de los nuevos inscriptos por sexo. Instituciones universitarias de gestión privada. Año 2011  | <b>95</b>  |
| Gráfico 2.1.4.c    | Distribución de los reinscriptos por sexo. Instituciones universitarias de gestión privada. Año 2011   | <b>95</b>  |
| Gráfico 2.1.4.d    | Distribución de los egresados por sexo. Instituciones universitarias de gestión privada Año 2011   | <b>95</b>  |
| <b>Sección 2.2</b> | <b>Instituciones de gestión privada</b>  | <b>111</b> |
| Gráfico 2.2.1      | Evolución de la cantidad de Estudiantes de títulos de pregrado y grado. Instituciones de gestión privada. Período 2001 - 2011                      | <b>114</b> |
| Gráfico 2.2.2      | Evolución de la cantidad de Nuevos Inscriptos de títulos de pregrado y grado. Instituciones de gestión privada. Período 2001 - 2011                | <b>116</b> |
| Gráfico 2.2.3      | Evolución de la cantidad de Egresados de títulos de pregrado y grado. Instituciones de gestión privada. Período 2001 - 2011                        | <b>118</b> |
| Gráfico 2.2.4.a    | Distribución de los estudiantes por sexo. Instituciones universitarias de gestión privada. Año 2011  | <b>121</b> |
| Gráfico 2.2.4.b    | Distribución de los nuevos inscriptos por sexo. Instituciones universitarias de gestión privada. Año 2011  | <b>121</b> |
| Gráfico 2.2.4.c    | Distribución de los reinscriptos por sexo. Instituciones universitarias de gestión privada. Año 2011   | <b>121</b> |
| Gráfico 2.2.4.d    | Distribución de los egresados por sexo. Instituciones universitarias de gestión privada Año 2011   | <b>121</b> |
| <b>Capítulo 3</b>  | <b>Población estudiantil de posgrado</b>   | <b>137</b> |
| <b>Sección 3.1</b> | <b>Estudiantes de títulos de posgrado</b>  | <b>141</b> |
| Gráfico 3.1.1      | Estudiantes de títulos de posgrado por sector de gestión. Año 2011   | <b>143</b> |
| Gráfico 3.1.2      | Estudiantes de títulos de posgrado por sector de gestión según rama de estudios. Año 2011  | <b>145</b> |
| Gráfico 3.1.3      | Estudiantes de títulos de posgrado por sector de gestión según Región CPRES. Año 2011  | <b>147</b> |
| <b>Sección 3.2</b> | <b>Egresados de títulos de posgrado</b>  | <b>151</b> |
| Gráfico 3.2.1      | Egresados de títulos de posgrado por sector de gestión. Año 2011   | <b>153</b> |
| Gráfico 3.2.2      | Egresados de títulos de posgrado por sector de gestión según rama de estudios. Año 2011  | <b>155</b> |
| Gráfico 3.2.3      | Egresados de títulos de posgrado por sector de gestión según Región CPRES. Año 2011  | <b>157</b> |
| <b>Capítulo 4</b>  | <b>Recursos Humanos</b>  | <b>161</b> |
| Gráfico 4.1        | Comparativo de índices de salarios. (Evolución Sector Privado, Público, Docente Universitario y Preuniversitario. Base 2001=100)                   | <b>201</b> |
| <b>Capítulo 5</b>  | <b>Presupuesto de las Universidades Nacionales</b>   | <b>203</b> |
| Gráfico 5.1        | Evolución Presupuestaria. Período 2006-2011  | <b>206</b> |

|                    |  |            |
|--------------------|--|------------|
| <b>Capítulo 6</b>  | <b>Programas especiales</b>  | <b>229</b> |
| <b>Sección 6.1</b> | <b>Programa de Calidad Universitaria</b>   | <b>233</b> |
| Gráfico 6.1.1      | Inversión según componentes del proyecto PROMOD. Año 2011  | 241        |
| <b>Sección 6.3</b> | <b>Programa Nacional de Becas Universitarias (PNBU)</b>  | <b>257</b> |
| Gráfico 6.3.1      | Distribución de Becas Bicentenario por nivel. Año 2011   | 265        |
| Gráfico 6.3.2      | PNBB. Alumnos Ingresantes. Distribución por género. Año 2011   | 267        |
| Gráfico 6.3.3      | PNBB Alumnos Avanzados. Distribución por género. Año 2011  | 267        |
| <b>Sección 6.4</b> | <b>Programa de Incentivos a Docentes Investigadores</b>  | <b>269</b> |
| Gráfico 6.4.1      | Evolución del número total de docentes investigadores que perciben el incentivo. Periodo 1994 - 2011   | 273        |
| <b>Sección 6.6</b> | <b>Programa de Promoción de la Universidad Argentina (PPUA)</b>  | <b>301</b> |
| Gráfico 6.6.1      | Instituciones participantes de la IX Convocatoria del PPUA: Proyectos de Extensión Universitaria. Presupuesto asignado por institución. Año 2011 | 312        |
| Gráfico 6.6.2      | Cantidad de Proyectos por módulo y monto asignado de la IX Convocatoria del PPUA: Proyectos de Extensión Universitaria. Año 2011                 | 313        |
| <b>Sección 6.7</b> | <b>Infraestructura Universitaria</b>   | <b>317</b> |
| Gráfico 6.7.1.1    | Programa de Seguridad - Etapa I - Evacuación en edificios universitarios. Estado de las obras a diciembre de 2011                                | 324        |
| Gráfico 6.7.1.2    | Programa de Seguridad - Etapa II - Instalaciones Eléctricas. Montos de los Convenios financiados en el año 2011 por Universidad                  | 327        |
| Gráfico 6.7.1.3    | Programa de Seguridad - Etapa II - Instalaciones Eléctricas. Estado de las obras a diciembre de 2011   | 329        |
| Gráfico 6.7.2.1    | Programa de Accesibilidad. Montos de los Convenios financiados, por Universidad. Año 2011  | 332        |
| Gráfico 6.7.2.2    | Programa de Accesibilidad. Estado de las obras a diciembre de 2011   | 334        |
| Gráfico 6.7.3.1    | Programa Nacional de Infraestructura Universitaria. Montos de los Convenios, por Universidad, financiados en el año 2011                         | 340        |
| Gráfico 6.7.3.2    | Programa Nacional de Infraestructura Universitaria. Estado de las obras a diciembre de 2011  | 342        |
| <b>Sección 6.8</b> | <b>Dirección Nacional de Gestión Universitaria</b>   | <b>345</b> |
| Gráfico 6.8.1      | Títulos evaluados. Año 2012  | 349        |



## Capítulo 1

Datos Generales e Indicadores del Sistema Universitario





## 1. Datos generales e indicadores del sistema universitario

El presente capítulo muestra una síntesis de datos de estudiantes para la totalidad del sistema y de recursos humanos y presupuesto para las instituciones de gestión estatal; así como también los indicadores desagregados por institución respecto de la población estudiantil, los recursos humanos, el presupuesto y el programa de incentivos, de las instituciones de gestión estatal.

La **Sección 1.1 - Datos Generales** reúne la información más relevante de estudiantes, nuevos inscriptos y egresados del año 2011 de las instituciones universitarias de gestión estatal y privada del país, así como los datos agregados para el período 2001-2011 para las mismas poblaciones.

Los mapas muestran la cantidad y distribución geográfica de las instituciones universitarias, por provincia. Cada institución está asignada a la provincia donde está localizado el rectorado de la misma, a pesar que algunas instituciones tienen una expansión académica que abarca más de una provincia.

También se presentan datos generales de recursos humanos: cargos docentes distribuidos según dedicación, categoría, género y tramos de edad. La evolución de cantidad de cargos para el período 2006 a 2011 y el crecimiento del salario 2001-2011. Incluye también la distribución de cargos no docentes.

Respecto al presupuesto se observa la evolución presupuestaria 2006 a 2011, su participación en el PBI y su distribución por objeto del gasto.

La **Sección 1.2 - Indicadores del Sistema Universitario** resume algunos datos a nivel de universidad que permiten caracterizar a las instituciones universitarias y que se encuentran en los respectivos capítulos de este Anuario.

Responsables de los contenidos: Equipo del Departamento de Información Universitaria



## Sección 1.1

Datos Generales



**Mapa 1 • Distribución por provincia de las instituciones universitarias.**  
Instituciones de gestión pública. Universidades Nacionales / Universidad Provincial



**Mapa 2 • Distribución por provincia de las instituciones universitarias.**  
Instituciones de gestión privada. Universidades Privadas



**Mapa 3** - Distribución por provincia de las instituciones universitarias.  
Instituciones de gestión privada. Institutos Universitarios Privados



**Mapa 4** - Distribución por provincia de las instituciones universitarias.  
Instituciones de gestión pública. Institutos Universitarios Nacionales



**Mapa 5** • Distribución por provincia de las instituciones universitarias.  
Instituciones de gestión Extranjera e Internacional.  
Institución Internacional / Institución Extranjera



**Cuadro 1.1.1** • Instituciones universitarias según sector de gestión. Año 2011

| Sector de Gestión | Tipo de institución |               |                           |
|-------------------|---------------------|---------------|---------------------------|
|                   | Total               | Universidades | Institutos universitarios |
| <b>Total</b>      | <b>114</b>          | <b>95</b>     | <b>19</b>                 |
| Estatual          | 55                  | 48            | 7                         |
| Privado           | 57                  | 46            | 11                        |
| Extranjera        | 1                   | 1             | -                         |
| Internacional     | 1                   | -             | 1                         |

**Fuente:** Departamento de Información Universitaria - SPU

Cuadro 1.1.2 · Estudiantes, nuevos inscriptos y egresados de títulos de pregrado y grado por sexo según sector de gestión. Año 2011

| Sector de Gestión | Estudiantes |           |      |         |      | Nuevos Inscriptos |         |      |         |      | Egresados |         |      |         |      |
|-------------------|-------------|-----------|------|---------|------|-------------------|---------|------|---------|------|-----------|---------|------|---------|------|
|                   | Total       | Mujeres   | %    | Varones | %    | Total             | Mujeres | %    | Varones | %    | Total     | Mujeres | %    | Varones | %    |
| Total             | 1.808.415   | 1.033.264 | 57,1 | 775.151 | 42,9 | 412.916           | 233.821 | 56,6 | 179.095 | 43,4 | 109.360   | 66.894  | 61,2 | 42.466  | 38,8 |
| Estatal           | 1.441.845   | 827.604   | 57,4 | 614.241 | 42,6 | 307.894           | 175.194 | 56,9 | 132.700 | 43,1 | 73.442    | 44.660  | 60,8 | 28.782  | 39,2 |
| Privado           | 366.570     | 205.660   | 56,1 | 160.910 | 43,9 | 105.022           | 58.627  | 55,8 | 46.395  | 44,2 | 35.918    | 22.234  | 61,9 | 13.684  | 38,1 |

Fuente: Departamento de Información Universitaria - SPU

Gráfico 1.1.1 · Estudiantes, nuevos inscriptos y egresados de títulos de pregrado y grado según sector de gestión. Año 2011

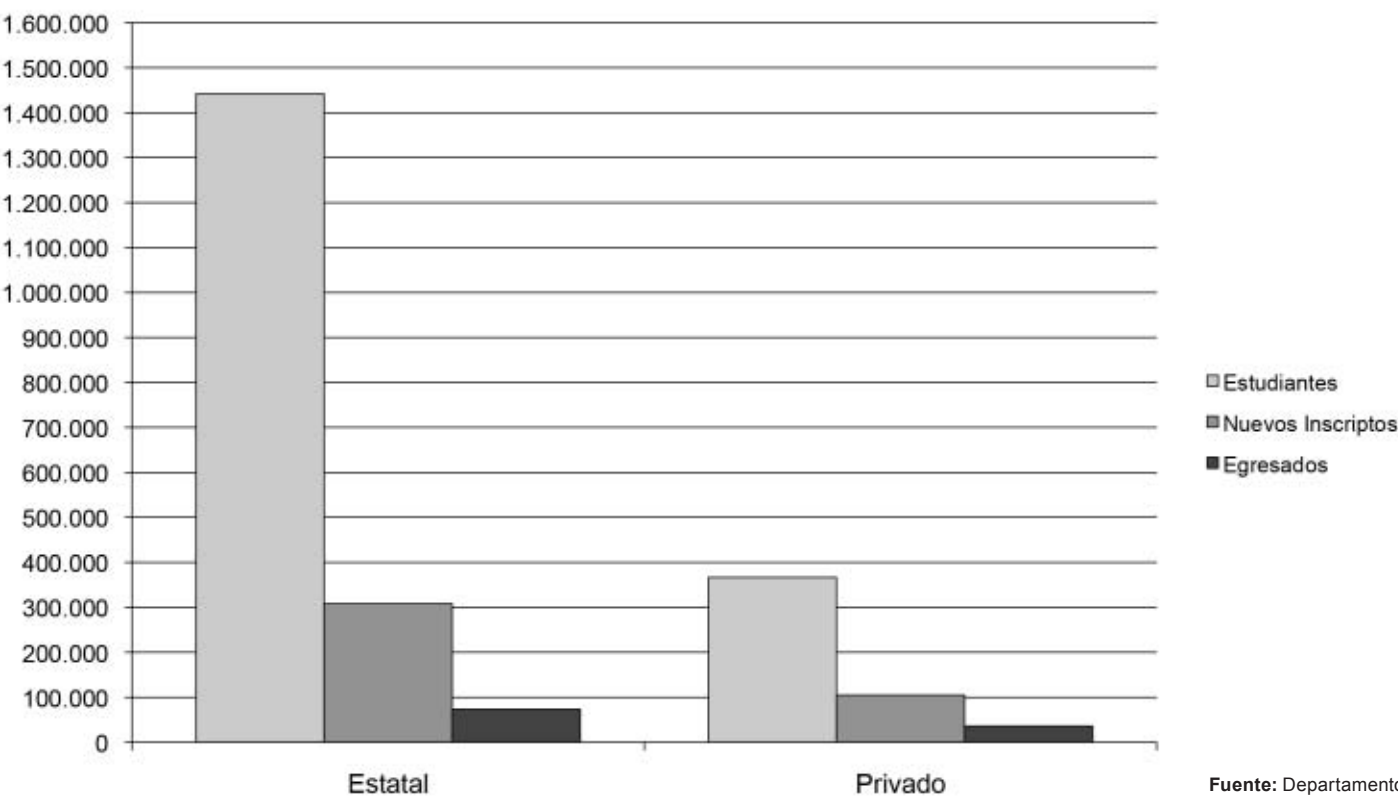

Fuente: Departamento de Información Universitaria - SPU



**Cuadro 1.1.3** - Estudiantes de títulos de pregrado y grado y tasa promedio de crecimiento anual según sector de gestión. Período 2001 - 2011

| Sector de Gestión |           |           |           |           |           |           |           |           |           |           |           | Tasa promedio crecimiento anual 2001-2011 |
|-------------------|-----------|-----------|-----------|-----------|-----------|-----------|-----------|-----------|-----------|-----------|-----------|---|
|                   | 2001      | 2002      | 2003      | 2004      | 2005      | 2006      | 2007      | 2008      | 2009      | 2010      | 2011      |   |
| Total             | 1.412.999 | 1.462.319 | 1.489.243 | 1.536.653 | 1.553.700 | 1.586.520 | 1.569.065 | 1.600.522 | 1.650.150 | 1.718.507 | 1.808.415 | 2,5                                       |
| Estatad           | 1.209.328 | 1.257.707 | 1.273.832 | 1.299.564 | 1.295.989 | 1.306.548 | 1.270.295 | 1.283.482 | 1.312.549 | 1.366.237 | 1.441.845 | 1,8                                       |
| Privado           | 203.671   | 204.612   | 215.411   | 237.089   | 257.711   | 279.972   | 298.770   | 317.040   | 337.601   | 352.270   | 366.570   | 6,1                                       |

Fuente: Departamento de Información Universitaria - SPU

**Gráfico 1.1.2** - Estudiantes de títulos de pregrado y grado según sector de gestión. Período 2001 - 2011

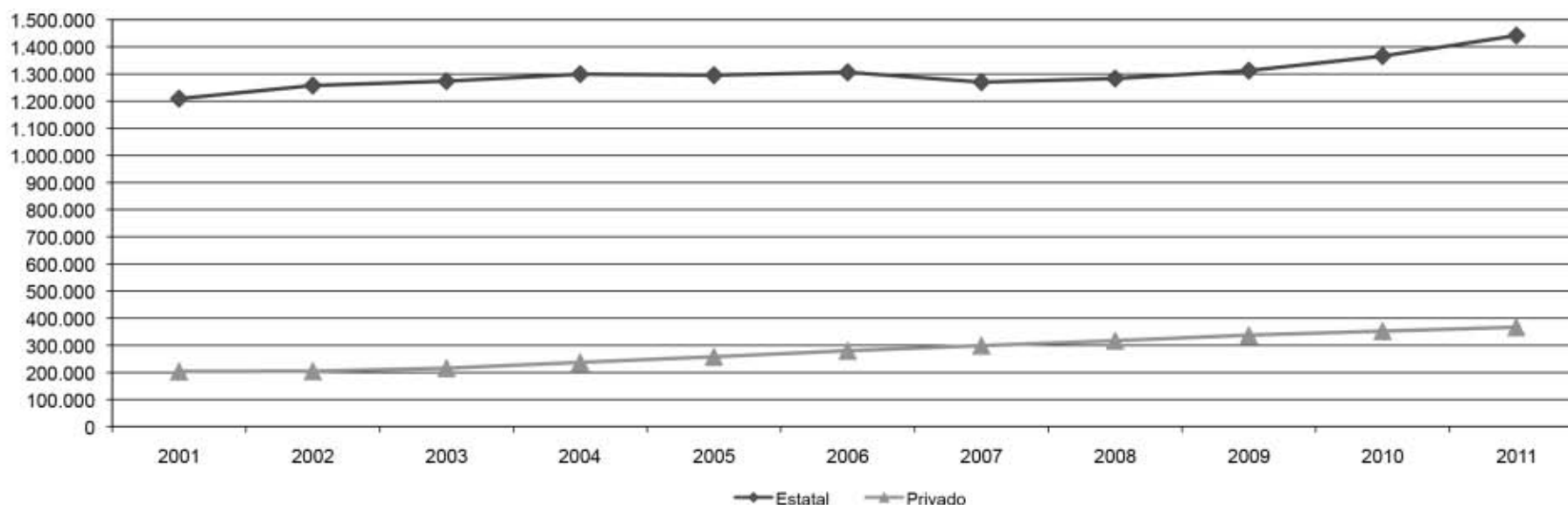

Fuente: Departamento de Información Universitaria - SPU

**Cuadro 1.1.4** - Nuevos inscriptos de títulos de pregrado y grado y tasa promedio de crecimiento anual según sector de gestión. Período 2001 - 2011

| Sector de Gestión |                |                |                |                |                |                |                |                |                |                |                | Tasa promedio crecimiento anual 2000-2010 |
|-------------------|----------------|----------------|----------------|----------------|----------------|----------------|----------------|----------------|----------------|----------------|----------------|---|
|                   | 2001           | 2002           | 2003           | 2004           | 2005           | 2006           | 2007           | 2008           | 2009           | 2010           | 2011           |   |
| <b>Total</b>      | <b>347.691</b> | <b>359.266</b> | <b>365.892</b> | <b>372.492</b> | <b>361.648</b> | <b>358.763</b> | <b>362.690</b> | <b>365.227</b> | <b>387.603</b> | <b>415.070</b> | <b>412.916</b> | <b>1,7</b>                                |
| Estatal           | 291.241        | 305.614        | 302.226        | 299.008        | 283.866        | 272.617        | 272.608        | 271.428        | 290.137        | 314.614        | 307.894        | 0,5                                       |
| Privado           | 56.450         | 53.652         | 63.666         | 73.484         | 77.782         | 86.146         | 90.082         | 93.799         | 97.466         | 100.456        | 105.022        | 6,4                                       |

Fuente: Departamento de Información Universitaria - SPU

**Gráfico 1.1.3** - Nuevos inscriptos de títulos de pregrado y grado según sector de gestión. Período 2001 - 2011

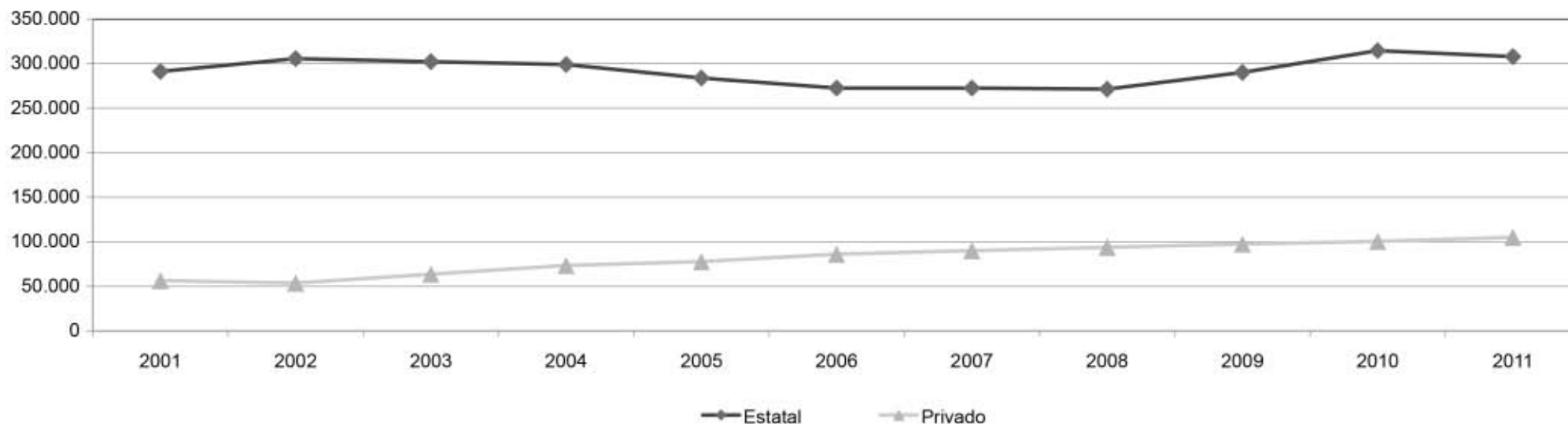

Fuente: Departamento de Información Universitaria - SPU

**Cuadro 1.1.5** · Egresados de títulos de pregrado y grado y tasa promedio de crecimiento anual según sector de gestión. Período 2001 - 2011

| Sector de Gestión | 2001          | 2002          | 2003          | 2004          | 2005          | 2006          | 2007          | 2008          | 2009          | 2010          | 2011           | Tasa promedio crecimiento anual 2001 -2011 |
|-------------------|---------------|---------------|---------------|---------------|---------------|---------------|---------------|---------------|---------------|---------------|----------------|--|
|                   |               |               |               |               |               |               |               |               |               |               |                |  |
| <b>Total</b>      | <b>65.104</b> | <b>74.960</b> | <b>78.429</b> | <b>83.890</b> | <b>86.879</b> | <b>84.785</b> | <b>86.528</b> | <b>94.909</b> | <b>98.129</b> | <b>99.431</b> | <b>109.360</b> | <b>5,3</b>                                 |
| Estatad           | 48.764        | 56.551        | 59.758        | 63.499        | 64.215        | 62.636        | 62.388        | 65.581        | 69.452        | 70.857        | 73.442         | 4,2  |
| Privado           | 16.340        | 18.409        | 18.671        | 20.391        | 22.664        | 22.149        | 24.140        | 29.328        | 28.677        | 28.574        | 35.918         | 8,2  |

Fuente: Departamento de Información Universitaria - SPU

**Gráfico 1.1.4** · Egresados de títulos de pregrado y grado según sector de gestión. Período 2001 - 2011

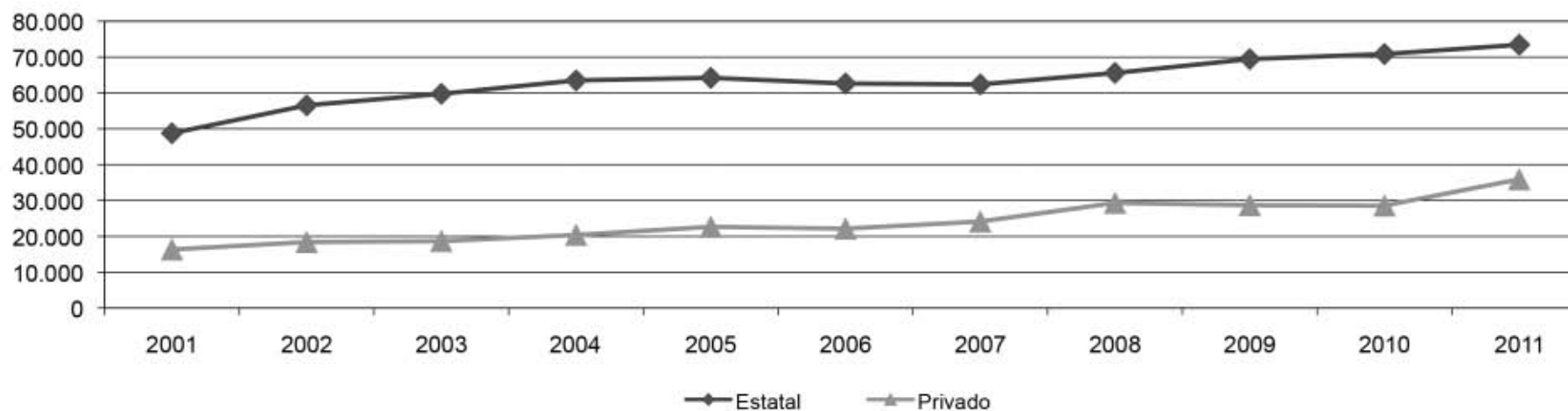

Fuente: Departamento de Información Universitaria - SPU

Cuadro 1.1.6 · Estudiantes, nuevos inscriptos y egresados de títulos de pregrado y grado según rama de estudio y sector de gestión. Año 2011

| Rama                    | Estudiantes |           |         | Nuevos Inscriptos |         |         | Egresados |         |         |
|-------------------------|-------------|-----------|---------|-------------------|---------|---------|-----------|---------|---------|
|                         | Total       | Estatál   | Privado | Total             | Estatál | Privado | Total     | Estatál | Privado |
| Total                   | 1.808.415   | 1.441.845 | 366.570 | 412.916           | 307.894 | 105.022 | 109.360   | 73.442  | 35.918  |
| Ciencias Aplicadas      | 442.143     | 382.756   | 59.387  | 92.847            | 78.459  | 14.388  | 22.162    | 17.337  | 4.825   |
| Ciencias Básicas        | 57.539      | 54.444    | 3.095   | 14.592            | 13.730  | 862     | 2.659     | 2.373   | 286     |
| Ciencias de la Salud    | 240.128     | 193.086   | 47.042  | 57.187            | 42.993  | 14.194  | 21.670    | 13.095  | 8.575   |
| Ciencias Humanas        | 308.983     | 257.607   | 51.376  | 76.070            | 61.600  | 14.470  | 14.956    | 9.814   | 5.142   |
| Ciencias Sociales       | 749.766     | 545.869   | 203.897 | 166.333           | 106.024 | 60.309  | 47.897    | 30.823  | 17.074  |
| Sin Rama <sup>(1)</sup> | 9.856       | 8.083     | 1.773   | 5.887             | 5.088   | 799     | 16        | 0       | 16      |

Nota: (1) Ofertas Académicas que por sus características pueden ser clasificadas en distintas ramas de estudio

Fuente: Departamento de Información Universitaria - SPU

Gráfico 1.1.5 · Estudiantes y egresados de títulos de pregrado y grado según rama de estudio. Año 2011

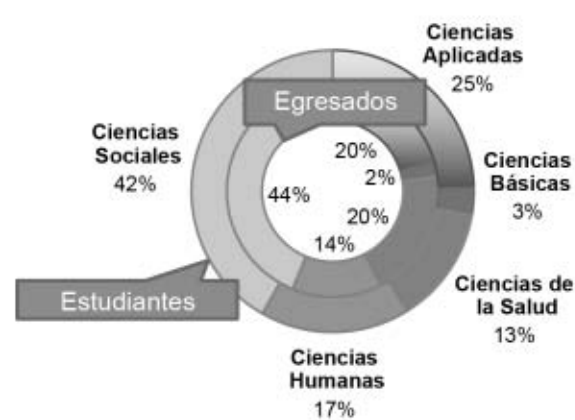

Fuente: Departamento de Información Universitaria - SPU

**Gráfico 1.1.6** · Estudiantes de títulos de pregrado y grado según sector de gestión por rama de estudio. Año 2011

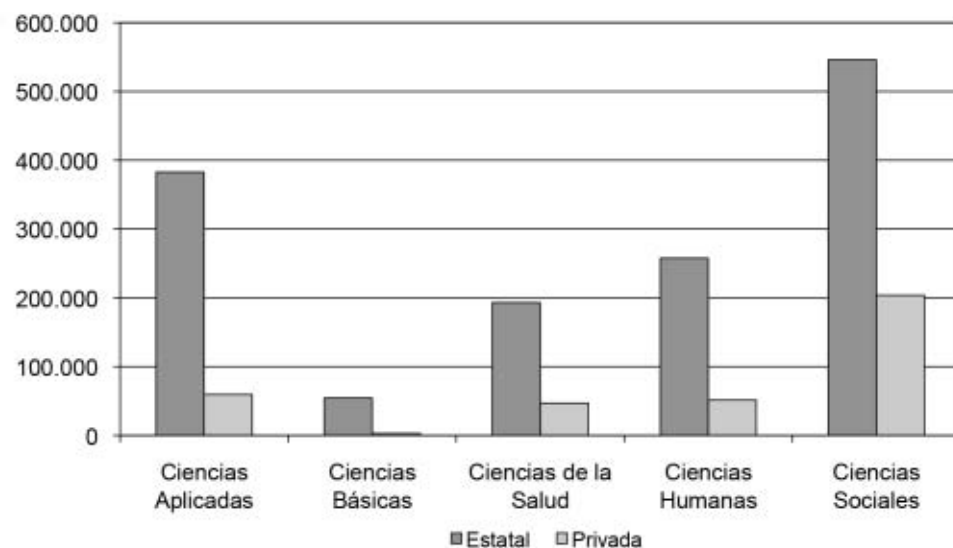

Fuente: Departamento de Información Universitaria - SPU

**Gráfico 1.1.7** · Nuevos inscriptos de títulos de pregrado y grado según sector de gestión por rama de estudio. Año 2011

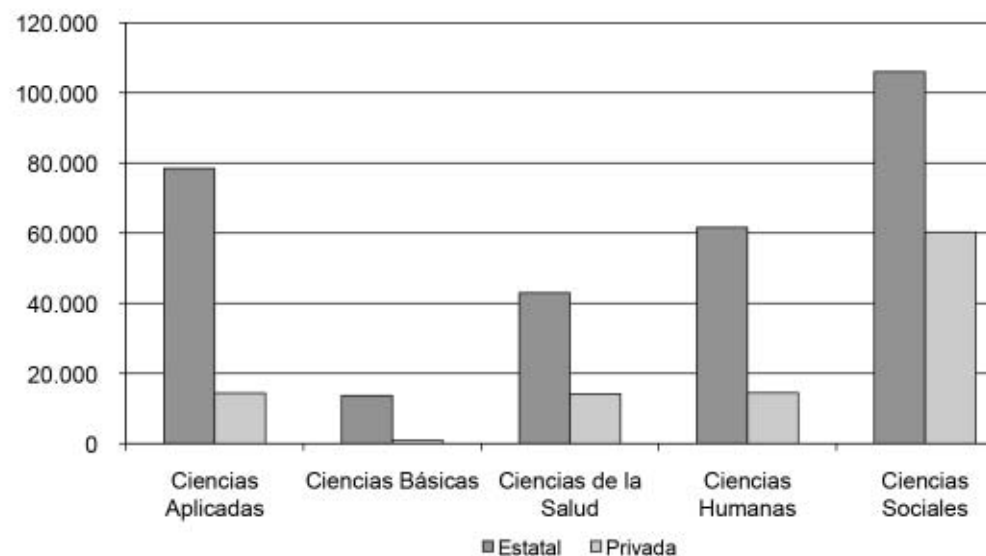

Fuente: Departamento de Información Universitaria - SPU

**Gráfico 1.1.8** · Egresados de títulos de pregrado y grado según sector de gestión por rama de estudio. Año 2011

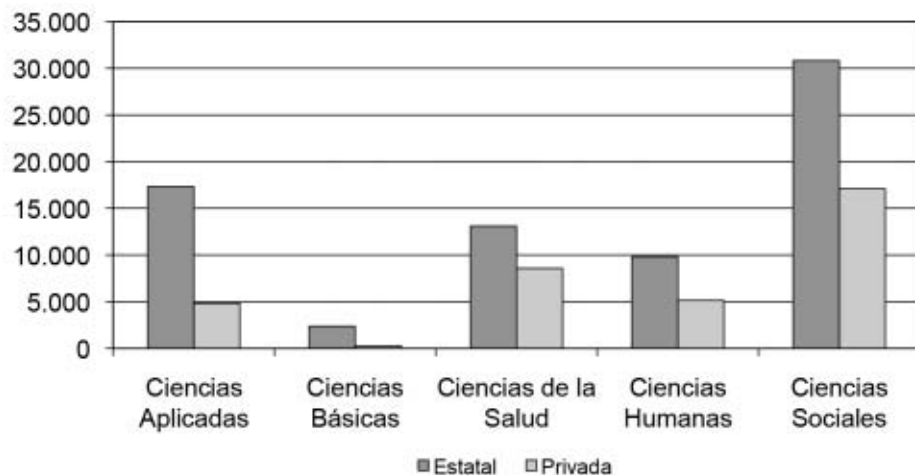

Fuente: Departamento de Información Universitaria - SPU

**Cuadro 1.1.7 - Estudiantes, nuevos inscriptos y egresados de títulos de pregrado y grado según sector de gestión por rama de estudio y disciplina. Año 2011**

|   | Estatad          |                   |               | Privada        |                   |               |
|---|------------------|-------------------|---------------|----------------|-------------------|---------------|
|   | Estudiantes      | Nuevos Inscriptos | Egresados     | Estudiantes    | Nuevos Inscriptos | Egresados     |
| <b>Total</b>  | <b>1.441.845</b> | <b>307.894</b>    | <b>73.442</b> | <b>366.570</b> | <b>105.022</b>    | <b>35.918</b> |
| <b>Ciencias Aplicadas</b>                                   | <b>382.756</b>   | <b>78.459</b>     | <b>17.337</b> | <b>59.387</b>  | <b>14.388</b>     | <b>4.825</b>  |
| Arquitectura y Diseño                                       | 96.914           | 16.382            | 4.341         | 21.208         | 5.102             | 1.734         |
| Astronomía  | 530              | 150               | 24            | -              | -                 | -             |
| Bioquímica y Farmacia                                       | 27.635           | 4.738             | 1.055         | 3.922          | 636               | 252           |
| Ciencias Agropecuarias                                      | 35.871           | 6.207             | 1.633         | 2.613          | 721               | 212           |
| Ciencias del Suelo  | 5.972            | 1.448             | 157           | -              | -                 | -             |
| Estadística   | 667              | 65                | 20            | -              | -                 | -             |
| Industrias  | 46.596           | 12.180            | 2.685         | 12.053         | 3.420             | 1.130         |
| Informática   | 69.927           | 16.353            | 3.027         | 14.772         | 3.480             | 1.192         |
| Ingeniería <sup>(1)</sup>                                   | 96.562           | 20.235            | 4.261         | 4.490          | 948               | 292           |
| Meteorología  | 437              | 101               | 4             | -              | -                 | -             |
| Otras Ciencias Aplicadas                                    | 1.645            | 600               | 130           | 329            | 81                | 13            |
| <b>Ciencias Básicas</b>                                     | <b>54.444</b>    | <b>13.730</b>     | <b>2.373</b>  | <b>3.095</b>   | <b>862</b>        | <b>286</b>    |
| Biología  | 30.554           | 7.606             | 1.105         | 2.296          | 623               | 192           |
| Física  | 4.082            | 881               | 138           | 22             | 1                 | 7             |
| Matemática  | 10.917           | 2.887             | 379           | 330            | 98                | 32            |
| Química   | 8.891            | 2.356             | 751           | 447            | 140               | 55            |
| <b>Ciencias de la Salud</b>                                 | <b>193.086</b>   | <b>42.993</b>     | <b>13.095</b> | <b>47.042</b>  | <b>14.194</b>     | <b>8.575</b>  |
| Medicina  | 64.470           | 11.855            | 4.004         | 10.204         | 2.090             | 1.007         |
| Odontología   | 16.477           | 3.002             | 1.268         | 2.417          | 505               | 145           |
| Paramédicas y Auxiliares de la Medicina                     | 86.593           | 24.072            | 6.604         | 32.254         | 11.043            | 7.280         |
| Salud Pública   | -                | -                 | -             | 180            | 112               | 25            |
| Sanidad   | 3.972            | 1.080             | 303           | -              | -                 | -             |
| Veterinaria   | 21.574           | 2.984             | 916           | 1.987          | 444               | 118           |
| <b>Ciencias Humanas</b>                                     | <b>257.607</b>   | <b>61.600</b>     | <b>9.814</b>  | <b>51.376</b>  | <b>14.470</b>     | <b>5.142</b>  |
| Arqueología   | 510              | 119               | 10            | -              | -                 | -             |
| Artes   | 50.943           | 12.198            | 1.204         | 5.044          | 1.658             | 367           |
| Educación   | 67.420           | 19.620            | 3.148         | 16.233         | 6.135             | 2.003         |
| Filosofía   | 10.202           | 2.001             | 239           | 454            | 115               | 42            |
| Historia  | 19.958           | 4.573             | 500           | 482            | 147               | 37            |
| Letras e Idiomas  | 37.408           | 8.658             | 1.129         | 3.968          | 1.099             | 513           |
| Psicología  | 71.098           | 14.363            | 3.584         | 23.932         | 4.869             | 2.059         |
| Teología  | 68               | 68                | -             | 1.263          | 447               | 121           |
| <b>Ciencias Sociales</b>                                    | <b>545.869</b>   | <b>106.024</b>    | <b>30.823</b> | <b>203.897</b> | <b>60.309</b>     | <b>17.074</b> |
| Ciencias de la Información y de la comunicación             | 50.887           | 9.513             | 2.158         | 12.203         | 3.150             | 1.472         |
| Ciencias Políticas, Relaciones Internacionales y Diplomacia | 13.733           | 3.000             | 2.250         | 6.086          | 1.796             | 424           |
| Demografía y Geografía                                      | 20.046           | 5.451             | 779           | 6.256          | 1.558             | 675           |
| Derecho   | 145.233          | 25.605            | 9.401         | 66.700         | 18.127            | 4.147         |
| Economía y Administración                                   | 245.535          | 45.856            | 12.688        | 94.318         | 29.362            | 8.432         |
| Relaciones Institucionales y Humanas                        | 16.750           | 3.350             | 937           | 15.157         | 5.349             | 1.564         |
| Sociología, Antropología y Servicio Social                  | 45.432           | 9.817             | 1.984         | 1.580          | 430               | 244           |
| Otras Ciencias Sociales                                     | 8.253            | 3.432             | 626           | 1.597          | 537               | 116           |
| <b>Sin Rama <sup>(2)</sup></b>                              | <b>8.083</b>     | <b>5.088</b>      | <b>0</b>      | <b>1.773</b>   | <b>799</b>        | <b>16</b>     |
| <b>Sin Disciplina <sup>(3)</sup></b>                        | <b>8.083</b>     | <b>5.088</b>      | <b>0</b>      | <b>1.773</b>   | <b>799</b>        | <b>16</b>     |

**Notas:**

(1) Según la Tabla de Clasificación usada habitualmente por este Departamento y que figura en ANEXO, esta disciplina Ingeniería no incluye las áreas de Ingeniería Industrial y Tecnología de Alimentos (comprendidas en la Disciplina Industrias) ni los títulos de Ingeniería de las áreas de Computación, Informática y Sistemas (comprendidas en la Disciplina Informática). Ver el cuadro 1.1.8 sobre terminales de ingeniería según CONFEDI.

(2) Ofertas Académicas que por sus características pueden ser clasificadas en distintas ramas de estudio

(3) Ofertas Académicas que por sus características pueden ser clasificadas en distintas disciplinas de estudio

Fuente: Departamento de Información Universitaria - SPU

**Gráfico 1.1.9 - Estudiantes, nuevos inscriptos y egresados de títulos de pregrado y grado según rama de estudio por sector de gestión. Año 2011**

**Gestión Estatal**



**Gestión Privada**

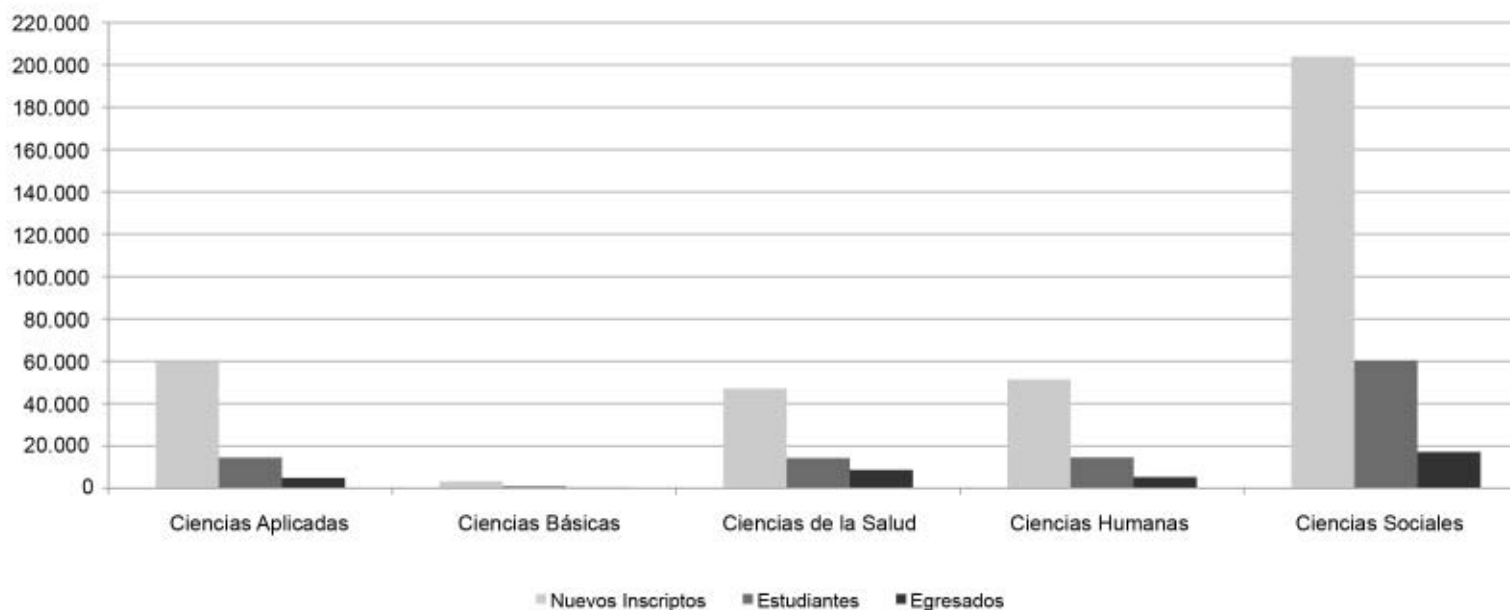

■ Nuevos Inscriptos ■ Estudiantes ■ Egresados

Fuente: Departamento de Información Universitaria - SPU

**Cuadro 1.1.8 - Estudiantes, nuevos inscriptos, reinscriptos y egresados de títulos de grado de ingeniería comprendidos en las 21 terminales unificadas según CONFEDI. Años 2003, 2009 2010 y 2011<sup>(1)</sup>**

| Terminal                              | 2003           |               |                |              | 2009           |               |                |              | 2010           |               |                |              | 2011           |               |                |              |
|---------------------------------------|----------------|---------------|----------------|--------------|----------------|---------------|----------------|--------------|----------------|---------------|----------------|--------------|----------------|---------------|----------------|--------------|
|                                       | EST            | NI            | RE             | EGRE         | EST            | NI            | RE             | EGRE         | EST            | NI            | RE             | EGRE         | EST            | NI            | RE             | EGRE         |
| <b>Total 21 Terminales</b>            | <b>149.884</b> | <b>34.882</b> | <b>115.002</b> | <b>5.068</b> | <b>168.146</b> | <b>35.477</b> | <b>132.669</b> | <b>6.067</b> | <b>175.366</b> | <b>35.074</b> | <b>140.292</b> | <b>6.162</b> | <b>179.612</b> | <b>34.942</b> | <b>144.670</b> | <b>6.808</b> |
| <b>Total Terminales Ingeniería</b>    | <b>124.455</b> | <b>29.009</b> | <b>95.446</b>  | <b>4.120</b> | <b>138.576</b> | <b>30.079</b> | <b>108.497</b> | <b>4.924</b> | <b>145.280</b> | <b>29.993</b> | <b>115.287</b> | <b>4.878</b> | <b>148.992</b> | <b>30.157</b> | <b>118.835</b> | <b>5.457</b> |
| Aeronáutica                           | 1.703          | 359           | 1.344          | 57           | 1.539          | 250           | 1.289          | 53           | 1.562          | 269           | 1.293          | 67           | 1.561          | 293           | 1.268          | 57           |
| Agrimensura                           | 679            | 177           | 502            | 55           | 1.313          | 321           | 992            | 25           | 1.780          | 476           | 1.304          | 64           | 1.792          | 462           | 1.330          | 50           |
| Alimentos                             | 3.488          | 871           | 2.617          | 140          | 3.256          | 832           | 2.424          | 141          | 3.449          | 792           | 2.657          | 140          | 3.600          | 750           | 2.850          | 141          |
| Ambiental                             | 173            | 52            | 121            | -            | 356            | 150           | 206            | 11           | 488            | 235           | 253            | 8            | 618            | 279           | 339            | 17           |
| Biomédica                             | 1.757          | 492           | 1.265          | 54           | 1.826          | 265           | 1.561          | 54           | 2.410          | 878           | 1.532          | 63           | 1.939          | 359           | 1.580          | 108          |
| Ciclo Básico                          | 273            | 148           | 125            | -            | 71             | 43            | 28             | -            | 78             | 28            | 50             | -            | 78             | 26            | 52             | -            |
| Civil                                 | 12.763         | 2.303         | 10.460         | 484          | 15.935         | 3.559         | 12.376         | 514          | 17.255         | 3.805         | 13.450         | 551          | 18.284         | 3.763         | 14.521         | 575          |
| Computación                           | 1.093          | 386           | 707            | 7            | 1.454          | 492           | 962            | 25           | 2.161          | 951           | 1.210          | 28           | 2.004          | 757           | 1.247          | 29           |
| Eléctrica                             | 4.860          | 1.192         | 3.668          | 179          | 4.485          | 960           | 3.525          | 132          | 4.708          | 966           | 3.742          | 166          | 4.951          | 1.011         | 3.940          | 159          |
| Electromecánica                       | 5.045          | 1.243         | 3.802          | 129          | 5.862          | 1.266         | 4.596          | 190          | 6.119          | 1.207         | 4.912          | 158          | 6.361          | 1.326         | 5.035          | 227          |
| Electrónica                           | 18.038         | 3.793         | 14.245         | 590          | 16.632         | 2.874         | 13.758         | 664          | 16.825         | 2.727         | 14.098         | 594          | 17.033         | 2.899         | 14.134         | 676          |
| Hidráulica                            | 238            | 28            | 210            | 20           | 352            | 67            | 285            | 10           | 366            | 60            | 306            | 15           | 393            | 97            | 296            | 13           |
| Industrial                            | 16.237         | 3.563         | 12.674         | 595          | 20.878         | 4.629         | 16.249         | 977          | 21.673         | 4.414         | 17.259         | 881          | 22.784         | 4.418         | 18.366         | 1.021        |
| Informática/Sistemas                  | 35.742         | 8.723         | 27.019         | 994          | 32.627         | 6.844         | 25.783         | 1.040        | 32.913         | 6.125         | 26.788         | 1.010        | 33.177         | 6.429         | 26.748         | 1.114        |
| Materiales                            | 151            | 10            | 141            | 15           | 205            | 51            | 154            | 23           | 285            | 79            | 206            | 15           | 309            | 76            | 233            | 15           |
| Mecánica                              | 9.100          | 2.203         | 6.897          | 340          | 13.072         | 3.010         | 10.062         | 439          | 13.541         | 2.769         | 10.772         | 405          | 14.073         | 3.056         | 11.017         | 402          |
| Metalúrgica                           | 190            | 28            | 162            | 2            | 202            | 33            | 169            | 8            | 203            | 33            | 170            | 8            | 212            | 40            | 172            | 8            |
| Minas                                 | 373            | 80            | 293            | 5            | 615            | 159           | 456            | 11           | 627            | 139           | 488            | 14           | 632            | 139           | 493            | 13           |
| No Unificada                          | 1.219          | 539           | 680            | 19           | 3.124          | 1.094         | 2.030          | 44           | 3.281          | 982           | 2.299          | 85           | 3.473          | 1.052         | 2.421          | 86           |
| Nuclear                               | 50             | 10            | 40             | 8            | 51             | 18            | 33             | 12           | 52             | 20            | 32             | 13           | 49             | 17            | 32             | 9            |
| Petróleo                              | 631            | 222           | 409            | 12           | 802            | 181           | 621            | 25           | 774            | 143           | 631            | 24           | 802            | 184           | 618            | 47           |
| Química                               | 9.486          | 2.368         | 7.118          | 405          | 13.087         | 2.877         | 10.210         | 443          | 13.893         | 2.743         | 11.150         | 520          | 14.047         | 2.553         | 11.494         | 644          |
| Telecomunicaciones                    | 1.166          | 219           | 947            | 10           | 832            | 104           | 728            | 83           | 837            | 152           | 685            | 49           | 820            | 171           | 649            | 46           |
| <b>Total Terminales Agropecuarias</b> | <b>25.429</b>  | <b>5.873</b>  | <b>19.556</b>  | <b>948</b>   | <b>29.570</b>  | <b>5.398</b>  | <b>24.172</b>  | <b>1.143</b> | <b>30.086</b>  | <b>5.081</b>  | <b>25.005</b>  | <b>1.284</b> | <b>30.620</b>  | <b>4.785</b>  | <b>25.835</b>  | <b>1.351</b> |
| Agronomía                             | 21.365         | 4.724         | 16.641         | 846          | 25.772         | 4.588         | 21.184         | 1.035        | 26.327         | 4.270         | 22.057         | 1.159        | 26.650         | 3.944         | 22.706         | 1.236        |
| Forestal                              | 1.289          | 390           | 899            | 43           | 1.053          | 205           | 848            | 34           | 980            | 136           | 844            | 35           | 1.082          | 207           | 875            | 40           |
| Recursos Naturales                    | 1.632          | 408           | 1.224          | 27           | 1.646          | 364           | 1.282          | 39           | 1.781          | 398           | 1.383          | 71           | 1.842          | 377           | 1.465          | 53           |
| Zootecnista                           | 1.143          | 351           | 792            | 32           | 1.099          | 241           | 858            | 35           | 998            | 277           | 721            | 19           | 1.046          | 257           | 789            | 22           |

**Nota:**

(1) Según CONFEDI (Consejo Federal de Decanos de Ingeniería) se acordó declarar de interés público 21 terminales de la disciplina: Aeronáutica, Agrimensura, Alimentos, Ambiental, Biomédica o Bioingeniería, Civil, Computación, Eléctrica, Electromecánica, Electrónica, Hidráulica, Industrial, Informática o Sistemas, Materiales, Mecánica, Metalúrgica, Minas, Nuclear, Petróleo, Química y Telecomunicaciones.

**Fuente:** Departamento de Información Universitaria - SPU

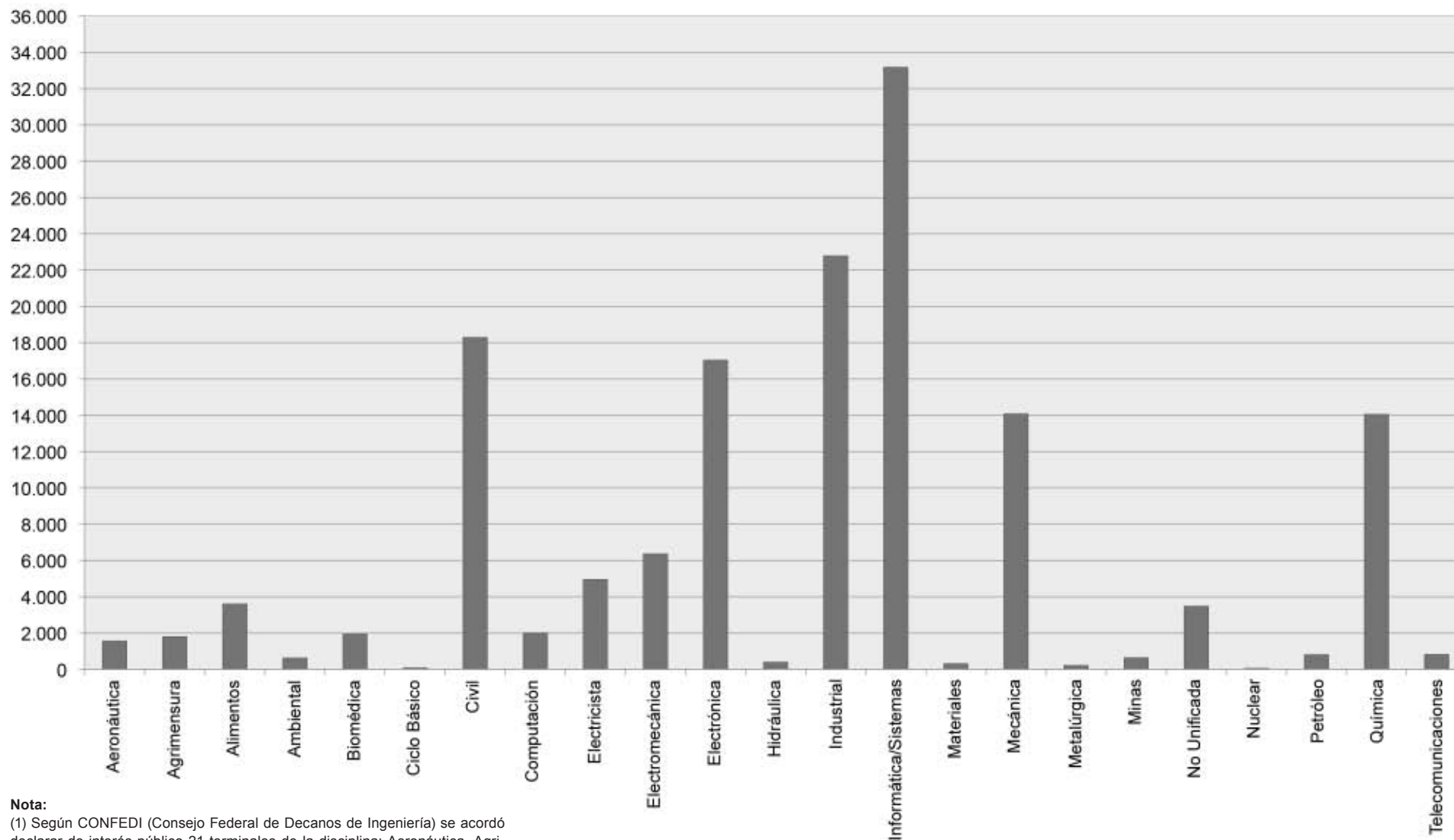

**Gráfico 1.1.10** · Estudiantes de títulos de grado de ingeniería comprendidos en las 21 terminales unificadas según CONFEDI, según terminal. Año 2011**Nota:**

(1) Según CONFEDI (Consejo Federal de Decanos de Ingeniería) se acordó declarar de interés público 21 terminales de la disciplina: Aeronáutica, Agromensura, Alimentos, Ambiental, Biomédica o Bioingeniería, Civil, Computación, Eléctrica, Electromecánica, Electrónica, Hidráulica, Industrial, Informática o Sistemas, Materiales, Mecánica, Metalúrgica, Minas, Nuclear, Petróleo, Química y Telecomunicaciones.

**Fuente:** Departamento de Información Universitaria - SPU

**Cuadro 1.1.9** - Estudiantes de títulos de posgrado por sector de gestión según tipo de título e institución. Año 2011

|                       |                         | Sector de gestión |               |               |               |            |
|-----------------------|-------------------------|-------------------|---------------|---------------|---------------|------------|
|                       |                         | Total             | Estatal       | Privado       | Internacional | Extranjero |
| <b>Tipo de título</b> | <b>Tipo Institución</b> | <b>124.655</b>    | <b>93.415</b> | <b>25.342</b> | <b>5.762</b>  | <b>136</b> |
| Doctorado             | <b>Total</b>            | <b>21.246</b>     | <b>17.817</b> | <b>3.371</b>  | <b>58</b>     | <b>-</b>   |
|                       | Instituto Universitario | 303               | -             | 303           | -             | -          |
|                       | Universidad             | 20.943            | 17.817        | 3.068         | 58            | -          |
| Maestría              | <b>Total</b>            | <b>45.173</b>     | <b>31.671</b> | <b>12.677</b> | <b>689</b>    | <b>136</b> |
|                       | Instituto Universitario | 853               | 312           | 541           | -             | -          |
|                       | Universidad             | 44.320            | 31.359        | 12.136        | 689           | 136        |
| Especialidad          | <b>Total</b>            | <b>58.236</b>     | <b>43.927</b> | <b>9.294</b>  | <b>5.015</b>  |            |
|                       | Instituto Universitario | 1.607             | 750           | 857           | -             | -          |
|                       | Universidad             | 56.629            | 43.177        | 8.437         | 5.015         | -          |

Fuente: Departamento de Información Universitaria - SPU

**Cuadro 1.1.10** - Egresados de títulos de posgrado por sector de gestión según tipo de título e institución. Año 2011

|                       |                            | Sector de gestión |              |              |               |            |
|-----------------------|----------------------------|-------------------|--------------|--------------|---------------|------------|
|                       |                            | Total             | Estatal      | Privado      | Internacional | Extranjero |
| <b>Tipo de título</b> | <b>Tipo de Institución</b> | <b>11.795</b>     | <b>6.973</b> | <b>3.206</b> | <b>1.587</b>  | <b>29</b>  |
| Doctorado             | <b>Total</b>               | <b>1.674</b>      | <b>1.476</b> | <b>174</b>   | <b>24</b>     | <b>-</b>   |
|                       | Instituto Universitario    | 26                | -            | 2            | 24            | -          |
|                       | Universidad                | 1.648             | 1.476        | 172          | -             | -          |
| Maestría              | <b>Total</b>               | <b>2.807</b>      | <b>1.236</b> | <b>1.458</b> | <b>84</b>     | <b>29</b>  |
|                       | Instituto Universitario    | 164               | 34           | 46           | 84            | -          |
|                       | Universidad                | 2.643             | 1.202        | 1.412        | -             | 29         |
| Especialidad          | <b>Total</b>               | <b>7.314</b>      | <b>4.261</b> | <b>1.574</b> | <b>1.479</b>  | <b>-</b>   |
|                       | Instituto Universitario    | 1.768             | 138          | 151          | 1.479         | -          |
|                       | Universidad                | 5.546             | 4.123        | 1.423        | -             | -          |

Fuente: Departamento de Información Universitaria - SPU

**Gráfico 1.1.11** · Estudiantes y egresados de títulos de posgrado según tipo de título. Año 2011

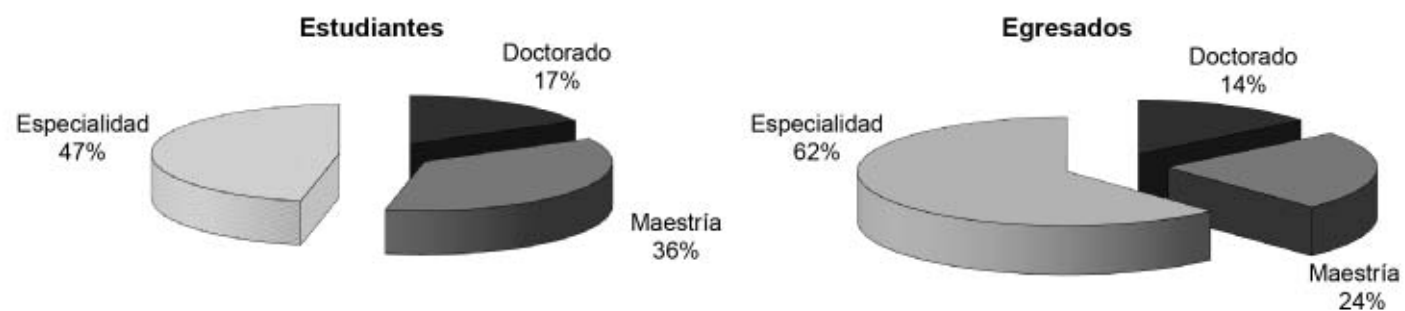

Fuente: Departamento de Información Universitaria - SPU

**Gráfico 1.1.12** · Estudiantes de títulos de posgrado según sector de gestión. Año 2011

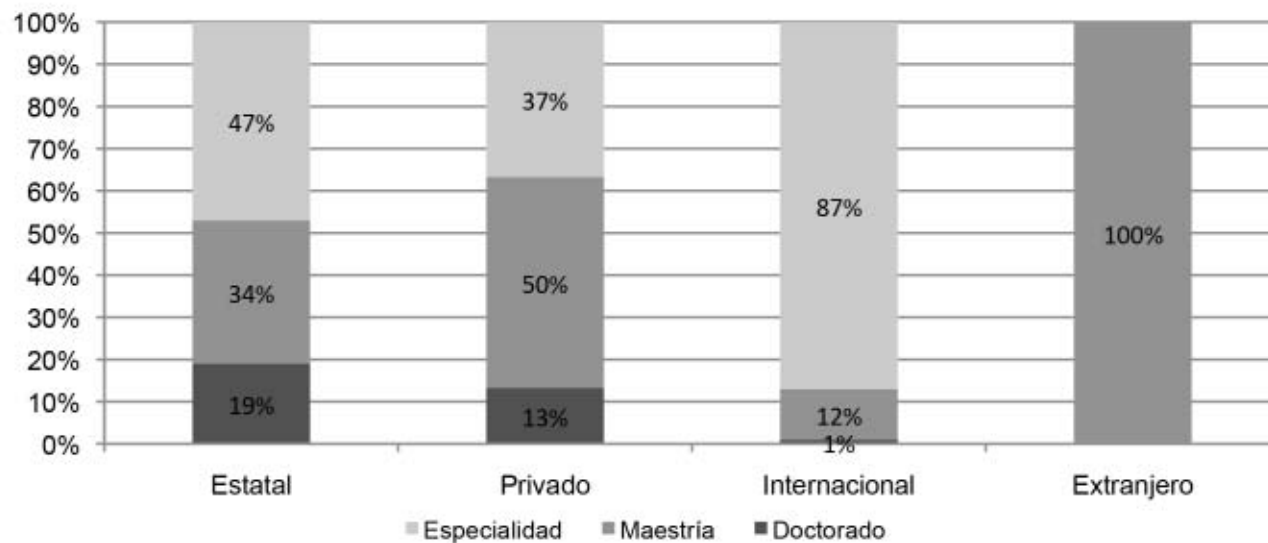

Fuente: Departamento de Información Universitaria - SPU

**Gráfico 1.1.13** · Egresados de títulos de posgrado según sector de gestión. Año 2011

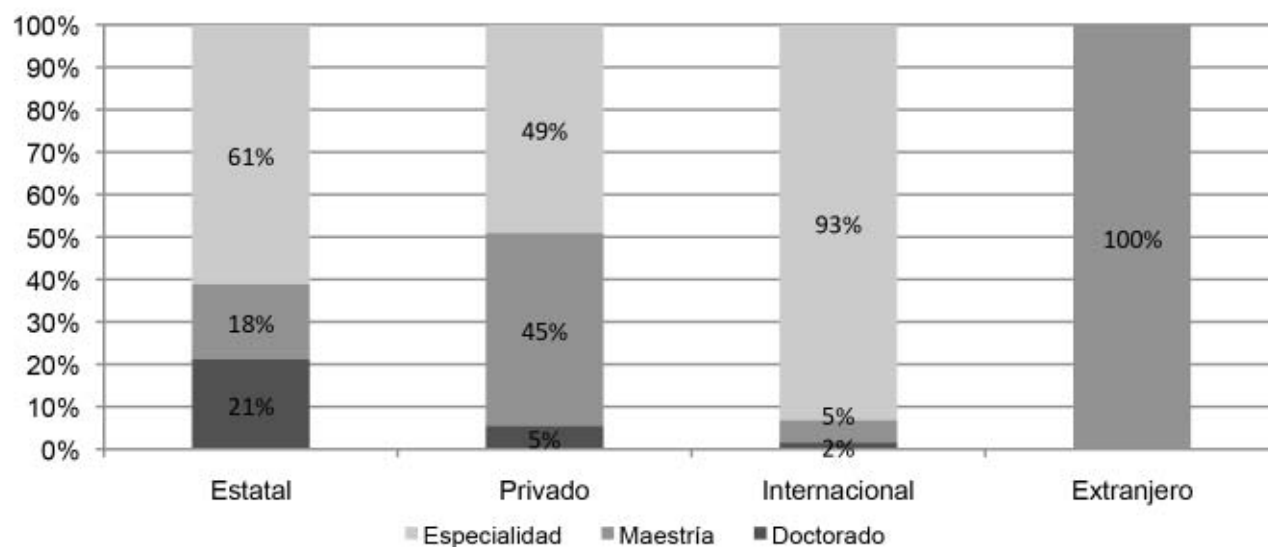

Fuente: Departamento de Información Universitaria - SPU

**Cuadro 1.1.11 - Estudiantes de títulos de posgrado según rama de estudio y tipo de título. Año 2011**

| Rama                    | Total          |               |               |               |                 | Estatad       |               |               |               |                 | Privado       |              |               |              |                 |
|-------------------------|----------------|---------------|---------------|---------------|-----------------|---------------|---------------|---------------|---------------|-----------------|---------------|--------------|---------------|--------------|-----------------|
|                         | Total          | Doctorado     | Maestría      | Especialidad  | Otros Posgrados | Total         | Doctorado     | Maestría      | Especialidad  | Otros Posgrados | Total         | Doctorado    | Maestría      | Especialidad | Otros Posgrados |
| <b>Total</b>            | <b>124.655</b> | <b>21.246</b> | <b>45.173</b> | <b>53.860</b> | <b>4.376</b>    | <b>93.415</b> | <b>17.817</b> | <b>31.671</b> | <b>43.927</b> | <b>-</b>        | <b>25.342</b> | <b>3.371</b> | <b>12.677</b> | <b>9.261</b> | <b>33</b>       |
| Ciencias Aplicadas      | 15.000         | 2.703         | 5.215         | 7.049         | 33              | 13.707        | 2.616         | 4.599         | 6.492         | -               | 1.293         | 87           | 616           | 557          | 33              |
| Ciencias Básicas        | 7.159          | 4.469         | 2.022         | 668           | -               | 6.959         | 4.469         | 1.856         | 634           | -               | 200           | -            | 166           | 34           | -               |
| Ciencias de la Salud    | 20.250         | 2.078         | 4.155         | 14.017        | -               | 14.140        | 1.674         | 3.123         | 9.343         | -               | 6.110         | 404          | 1.032         | 4.674        | -               |
| Ciencias Humanas        | 26.785         | 3.539         | 8.999         | 10.560        | 3.687           | 19.645        | 2.637         | 7.972         | 9.036         | -               | 2.666         | 902          | 896           | 868          | -               |
| Ciencias Sociales       | 53.911         | 6.939         | 24.782        | 21.534        | 656             | 37.414        | 4.903         | 14.121        | 18.390        | -               | 15.073        | 1.978        | 9.967         | 3.128        | -               |
| Sin Rama <sup>(1)</sup> | 1.550          | 1.518         | -             | 32            | -               | 1.550         | 1.518         | -             | 32            | -               | -             | -            | -             | -            | -               |

| Rama                    | Internacional |           |            |              |                 | Extranjero |           |            |              |                 |
|-------------------------|---------------|-----------|------------|--------------|-----------------|------------|-----------|------------|--------------|-----------------|
|                         | Total         | Doctorado | Maestría   | Especialidad | Otros Posgrados | Total      | Doctorado | Maestría   | Especialidad | Otros Posgrados |
| <b>Total</b>            | <b>5.762</b>  | <b>58</b> | <b>689</b> | <b>672</b>   | <b>4.343</b>    | <b>136</b> | <b>-</b>  | <b>136</b> | <b>-</b>     | <b>-</b>        |
| Ciencias Aplicadas      | -             | -         | -          | -            | -               | -          | -         | -          | -            | -               |
| Ciencias Básicas        | -             | -         | -          | -            | -               | -          | -         | -          | -            | -               |
| Ciencias de la Salud    | -             | -         | -          | -            | -               | -          | -         | -          | -            | -               |
| Ciencias Humanas        | 4.474         | -         | 131        | 656          | 3.687           | -          | -         | -          | -            | -               |
| Ciencias Sociales       | 1.288         | 58        | 558        | 16           | 656             | 136        | -         | 136        | -            | -               |
| Sin Rama <sup>(1)</sup> | -             | -         | -          | -            | -               | -          | -         | -          | -            | -               |

**Fuente:** Departamento de Información Universitaria - SPU

**(1)** Títulos académicos que por sus características pueden ser clasificados en distintas ramas de estudio.

**Gráfico 1.1.14** · Estudiantes de títulos de posgrado según rama de estudio y tipo de de título. Año 2011

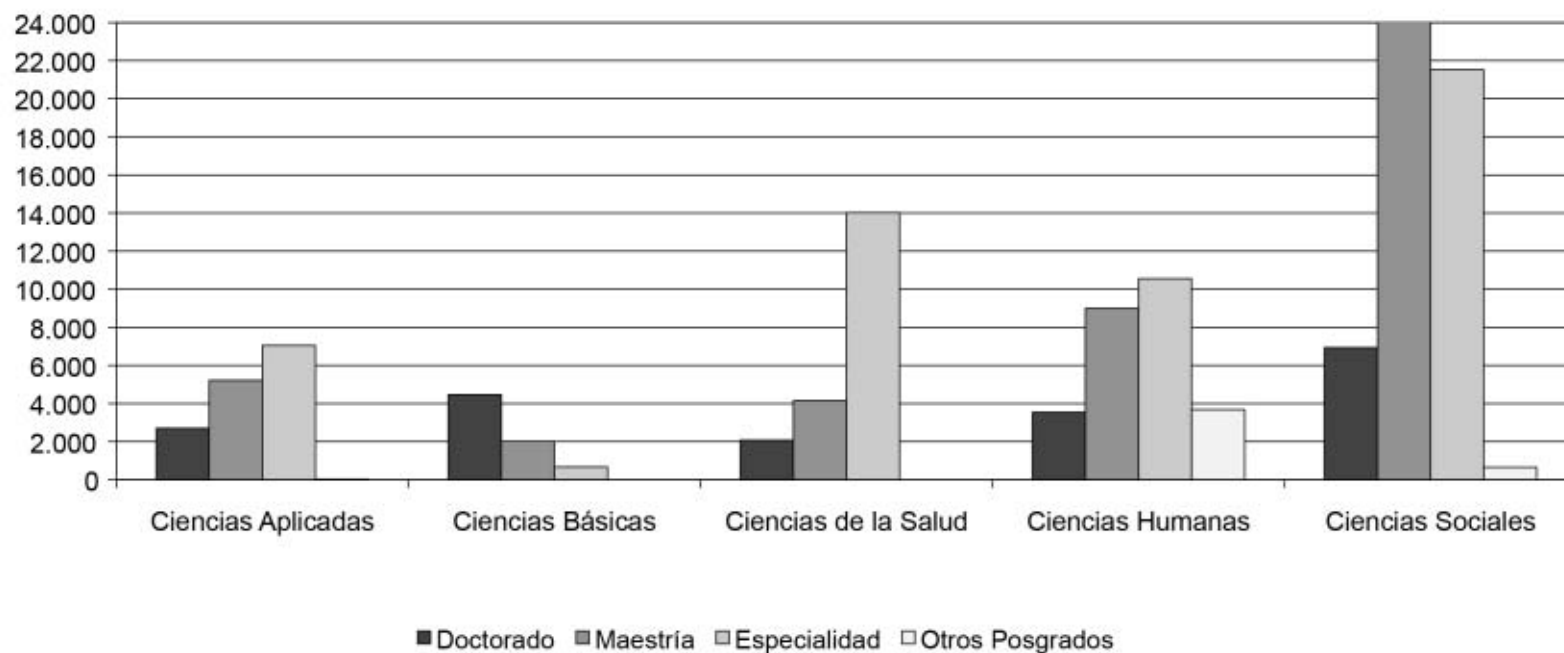

Fuente: Departamento de Información Universitaria - SPU

**Cuadro 1.1.12 - Egresados de títulos de posgrado según rama de estudio y tipo de título. Año 2011**

| Rama                    | Total         |              |              |              |                 | Estatad      |              |              |              |                 | Privado      |            |              |              |                 |
|-------------------------|---------------|--------------|--------------|--------------|-----------------|--------------|--------------|--------------|--------------|-----------------|--------------|------------|--------------|--------------|-----------------|
|                         | Total         | Doctorado    | Maestría     | Especialidad | Otros Posgrados | Total        | Doctorado    | Maestría     | Especialidad | Otros Posgrados | Total        | Doctorado  | Maestría     | Especialidad | Otros Posgrados |
| <b>Total</b>            | <b>11.795</b> | <b>1.674</b> | <b>2.807</b> | <b>6.073</b> | <b>1.241</b>    | <b>6.973</b> | <b>1.476</b> | <b>1.236</b> | <b>4.261</b> | <b>-</b>        | <b>3.206</b> | <b>174</b> | <b>1.458</b> | <b>1.574</b> | <b>-</b>        |
| Ciencias Aplicadas      | 1.409         | 227          | 292          | 890          | -               | 1.220        | 224          | 229          | 767          | -               | 189          | 3          | 63           | 123          | -               |
| Ciencias Básicas        | 797           | 634          | 93           | 70           | -               | 776          | 634          | 91           | 51           | -               | 21           | 0          | 2            | 19           | -               |
| Ciencias de la Salud    | 2.503         | 159          | 129          | 2.215        | -               | 1.641        | 131          | 69           | 1.441        | -               | 862          | 28         | 60           | 774          | -               |
| Ciencias Humanas        | 2.733         | 318          | 387          | 973          | 1.055           | 1.185        | 252          | 291          | 642          | -               | 240          | 66         | 70           | 104          | -               |
| Ciencias Sociales       | 4.352         | 335          | 1.906        | 1.925        | 186             | 2.150        | 234          | 556          | 1.360        | -               | 1.894        | 77         | 1.263        | 554          | -               |
| Sin Rama <sup>(1)</sup> | 1             | 1            | -            | -            | -               | 1            | 1            | -            | -            | -               | -            | -          | -            | -            | -               |

| Rama                    | Internacional |           |           |              |                 | Extranjero |           |           |              |                 |
|-------------------------|---------------|-----------|-----------|--------------|-----------------|------------|-----------|-----------|--------------|-----------------|
|                         | Total         | Doctorado | Maestría  | Especialidad | Otros Posgrados | Total      | Doctorado | Maestría  | Especialidad | Otros Posgrados |
| <b>Total</b>            | <b>1.587</b>  | <b>24</b> | <b>84</b> | <b>238</b>   | <b>1.241</b>    | <b>29</b>  | <b>-</b>  | <b>29</b> | <b>-</b>     | <b>-</b>        |
| Ciencias Aplicadas      | -             | -         | -         | -            | -               | -          | -         | -         | -            | -               |
| Ciencias Básicas        | -             | -         | -         | -            | -               | -          | -         | -         | -            | -               |
| Ciencias de la Salud    | -             | -         | -         | -            | -               | -          | -         | -         | -            | -               |
| Ciencias Humanas        | 1.308         | -         | 26        | 227          | 1.055           | -          | -         | -         | -            | -               |
| Ciencias Sociales       | 279           | 24        | 58        | 11           | 186             | 29         | -         | 29        | -            | -               |
| Sin Rama <sup>(1)</sup> | -             | -         | -         | -            | -               | -          | -         | -         | -            | -               |

**Nota:** (1) Ofertas Académicas que por sus características pueden ser clasificadas en distintas ramas de estudio

**Fuente:** Departamento de Información Universitaria - SPU

**Gráfico 1.1.15 · Egresados de títulos de posgrado según rama de estudio y tipo de título. Año 2011**

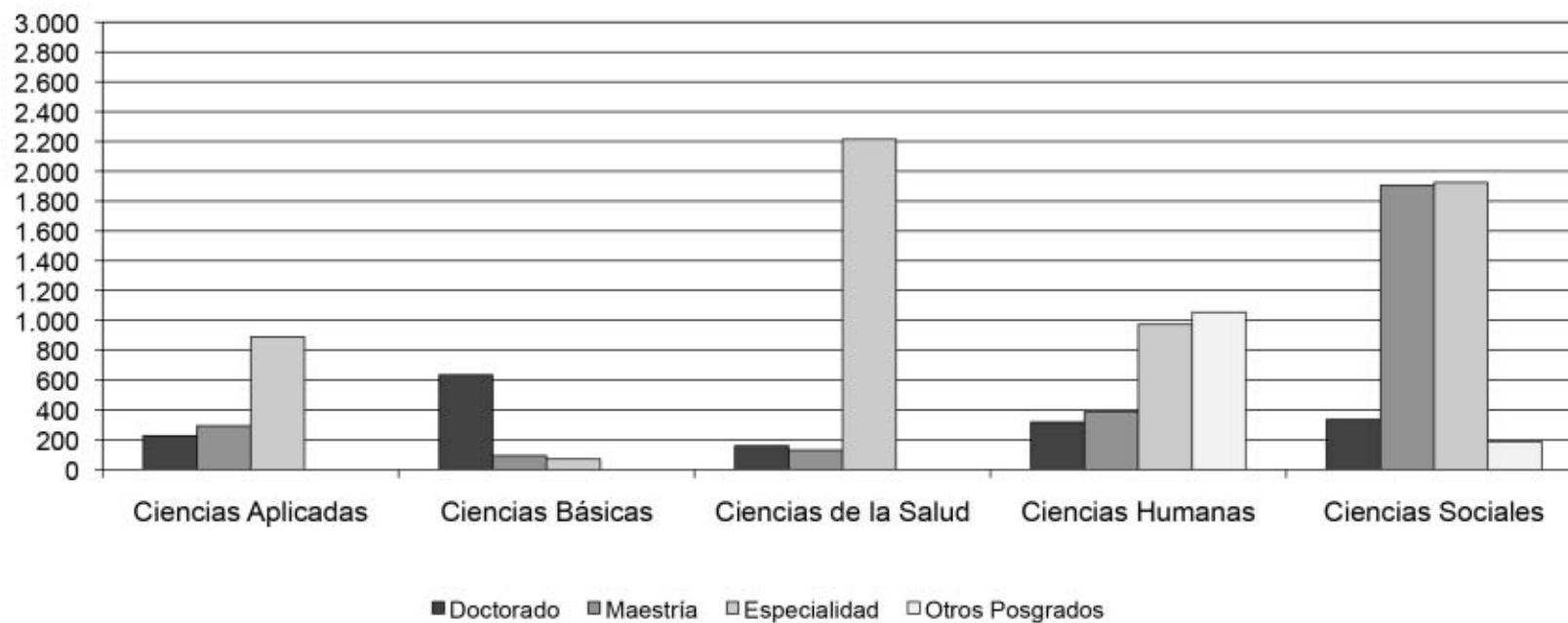

Fuente: Departamento de Información Universitaria - SPU



**Cuadro 1.1.13 · Estudiantes de títulos de posgrado por tipo de título según Región CPRES. Año 2011**

| Región CPRES         | Total          |               |               |               |                 | Estatad       |               |               |               |                 | Privado       |              |               |              |                 |
|----------------------|----------------|---------------|---------------|---------------|-----------------|---------------|---------------|---------------|---------------|-----------------|---------------|--------------|---------------|--------------|-----------------|
|                      | Total          | Doctorado     | Maestría      | Especialidad  | Otros Posgrados | Total         | Doctorado     | Maestría      | Especialidad  | Otros Posgrados | Total         | Doctorado    | Maestría      | Especialidad | Otros Posgrados |
| <b>Total</b>         | <b>124.655</b> | <b>21.246</b> | <b>45.173</b> | <b>53.860</b> | <b>4.376</b>    | <b>93.415</b> | <b>17.817</b> | <b>31.671</b> | <b>43.927</b> | <b>-</b>        | <b>25.342</b> | <b>3.371</b> | <b>12.677</b> | <b>9.261</b> | <b>33</b>       |
| Región Bonaerense    | 14.321         | 3.116         | 5.575         | 5.630         | -               | 13.034        | 3.104         | 4949          | 4.981         | -               | 1.287         | 12           | 626           | 649          | -               |
| Región Centro-Este   | 16.944         | 2.698         | 5.424         | 8.822         | -               | 15.174        | 2.070         | 4551          | 8.553         | -               | 1.770         | 628          | 873           | 269          | -               |
| Región Centro-Oeste  | 19.382         | 4.091         | 7.311         | 7.980         | -               | 16.984        | 3.892         | 6111          | 6.981         | -               | 2.398         | 199          | 1200          | 999          | -               |
| Región Metropolitana | 60.116         | 9.436         | 22.315        | 23.989        | 4.376           | 34.796        | 6.846         | 11641         | 16.309        | -               | 19.422        | 2.532        | 9849          | 7.008        | 33              |
| Región Noreste       | 3.460          | 415           | 962           | 2.083         | -               | 3.305         | 415           | 962           | 1.928         | -               | 155           | -            | -             | 155          | -               |
| Región Noroeste      | 7.196          | 1.194         | 2.328         | 3.674         | -               | 6.886         | 1.194         | 2199          | 3.493         | -               | 310           | -            | 129           | 181          | -               |
| Región Sur           | 3.236          | 296           | 1.258         | 1.682         | -               | 3.236         | 296           | 1258          | 1.682         | -               | -             | -            | -             | -            | -               |

| Región CPRES         | Internacional |           |            |              |                 | Extranjero |           |            |              |                 |
|----------------------|---------------|-----------|------------|--------------|-----------------|------------|-----------|------------|--------------|-----------------|
|                      | Total         | Doctorado | Maestría   | Especialidad | Otros Posgrados | Total      | Doctorado | Maestría   | Especialidad | Otros Posgrados |
| <b>Total</b>         | <b>5.762</b>  | <b>58</b> | <b>689</b> | <b>672</b>   | <b>4.343</b>    | <b>136</b> | <b>-</b>  | <b>136</b> | <b>-</b>     | <b>-</b>        |
| Región Bonaerense    | -             | -         | -          | -            | -               | -          | -         | -          | -            | -               |
| Región Centro-Este   | -             | -         | -          | -            | -               | -          | -         | -          | -            | -               |
| Región Centro-Oeste  | -             | -         | -          | -            | -               | -          | -         | -          | -            | -               |
| Región Metropolitana | 5.762         | 58        | 689        | 672          | 4.343           | 136        | -         | 136        | -            | -               |
| Región Noreste       | -             | -         | -          | -            | -               | -          | -         | -          | -            | -               |
| Región Noroeste      | -             | -         | -          | -            | -               | -          | -         | -          | -            | -               |
| Región Sur           | -             | -         | -          | -            | -               | -          | -         | -          | -            | -               |

Fuente: Departamento de Información Universitaria - SPU

**Gráfico 1.1.16** · Estudiantes de títulos de posgrado por tipo de título según región CPRES. Año 2011

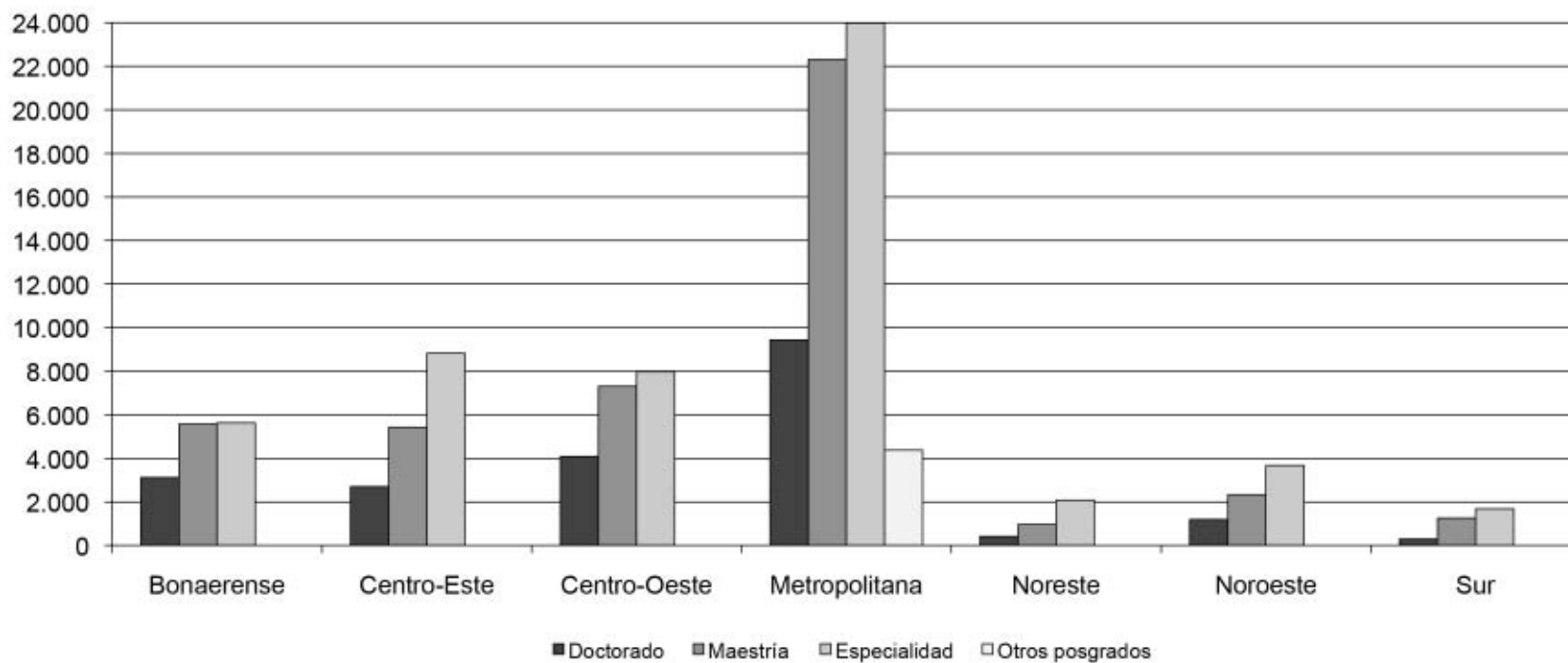

Fuente: Departamento de Información Universitaria - SPU

**Cuadro 1.1.14 · Egresados de títulos de posgrado por tipo de título según Región CPRES. Año 2011**

| Región CPRES         | Total         |              |              |              |                 | Estatad      |              |              |              |                 | Privado      |            |              |              |                 |
|----------------------|---------------|--------------|--------------|--------------|-----------------|--------------|--------------|--------------|--------------|-----------------|--------------|------------|--------------|--------------|-----------------|
|                      | Total         | Doctorado    | Maestría     | Especialidad | Otros posgrados | Total        | Doctorado    | Maestría     | Especialidad | Otros posgrados | Total        | Doctorado  | Maestría     | Especialidad | Otros posgrados |
| <b>Total</b>         | <b>11.795</b> | <b>1.674</b> | <b>2.807</b> | <b>6.073</b> | <b>1.241</b>    | <b>6.973</b> | <b>1.476</b> | <b>1.236</b> | <b>4.261</b> | <b>-</b>        | <b>3.206</b> | <b>174</b> | <b>1.458</b> | <b>1.574</b> | <b>-</b>        |
| Región Bonaerense    | 920           | 181          | 374          | 365          | -               | 638          | 178          | 162          | 298          | -               | 282          | 3          | 212          | 67           | -               |
| Región Centro-Este   | 928           | 177          | 215          | 536          | -               | 834          | 172          | 162          | 500          | -               | 94           | 5          | 53           | 36           | -               |
| Región Centro-Oeste  | 1.726         | 324          | 353          | 1.049        | -               | 1.447        | 318          | 242          | 887          | -               | 279          | 6          | 111          | 162          | -               |
| Región Metropolitana | 7.132         | 854          | 1.672        | 3.365        | 1.241           | 3.070        | 670          | 484          | 1.916        | -               | 2.446        | 160        | 1.075        | 1.211        | -               |
| Región Noreste       | 430           | 23           | 44           | 363          | -               | 342          | 23           | 44           | 275          | -               | 88           | -          | -            | 88           | -               |
| Región Noroeste      | 330           | 81           | 85           | 164          | -               | 313          | 81           | 78           | 154          | -               | 17           | -          | 7            | 10           | -               |
| Región Sur           | 329           | 34           | 64           | 231          | -               | 329          | 34           | 64           | 231          | -               | -            | -          | -            | -            | -               |

| Región CPRES         | Internacional |           |           |              |                 | Extranjero |           |           |              |                 |
|----------------------|---------------|-----------|-----------|--------------|-----------------|------------|-----------|-----------|--------------|-----------------|
|                      | Total         | Doctorado | Maestría  | Especialidad | Otros posgrados | Total      | Doctorado | Maestría  | Especialidad | Otros posgrados |
| <b>Total</b>         | <b>1.587</b>  | <b>24</b> | <b>84</b> | <b>238</b>   | <b>1.241</b>    | <b>29</b>  | <b>-</b>  | <b>29</b> | <b>-</b>     | <b>-</b>        |
| Región Bonaerense    | -             | -         | -         | -            | -               | -          | -         | -         | -            | -               |
| Región Centro-Este   | -             | -         | -         | -            | -               | -          | -         | -         | -            | -               |
| Región Centro-Oeste  | -             | -         | -         | -            | -               | -          | -         | -         | -            | -               |
| Región Metropolitana | 1.587         | 24        | 84        | 238          | 1.241           | 29         | -         | 29        | -            | -               |
| Región Noreste       | -             | -         | -         | -            | -               | -          | -         | -         | -            | -               |
| Región Noroeste      | -             | -         | -         | -            | -               | -          | -         | -         | -            | -               |
| Región Sur           | -             | -         | -         | -            | -               | -          | -         | -         | -            | -               |

Fuente: Departamento de Información Universitaria - SPU

**Gráfico 1.1.17** · Egresados de títulos de posgrado por tipo de título según región CPRES. Año 2011

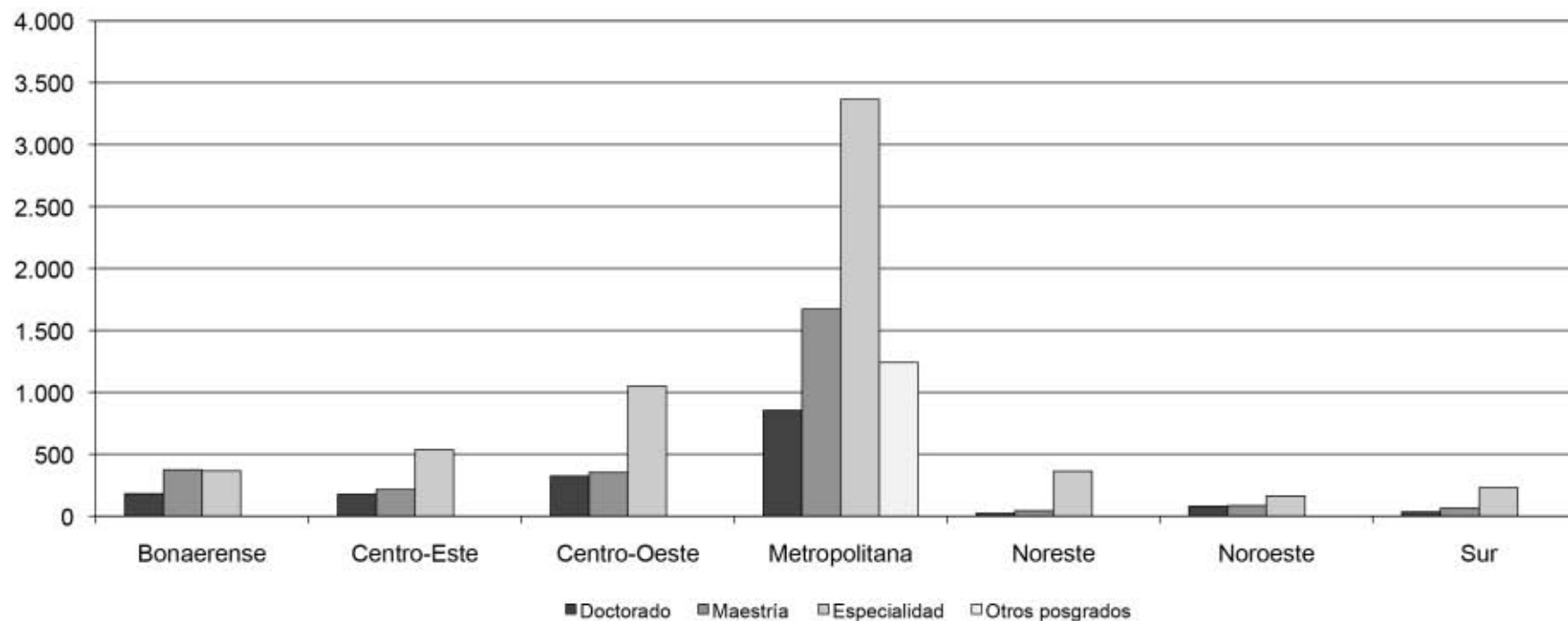

Fuente: Departamento de Información Universitaria - SPU

**Cuadro 1.1.15 · Tasa de Escolarización del Sistema de Educación Superior Argentino de la población de 20 a 24 años. Años 2001 - 2010 - 2011**

| Rango utilizado por OCDE.<br>Población 20-24        | 2001 <sup>(1)</sup> | 2010 <sup>(1)</sup> | 2011 <sup>(2)</sup> |
|---|---------------------|---------------------|---------------------|
| Tasa Neta Universitaria <sup>(3)</sup>              | 17,0%               | 21,1%               | 22,0%               |
| Tasa Bruta Universitaria <sup>(3)</sup>             | 35,0%               | 52,1%               | 54,5%               |
| Tasa Bruta de Educación Superior <sup>(3) (4)</sup> | 51,0%               | 72,4%               | 75,8%               |

(1) Datos del Censo de Población INDEC 2001 y 2010 respectivamente.

(2) Datos de Estimaciones Poblacionales INDEC 1950-2015 (Método de multiplicadores de Sprague y Karup King para estimaciones por año calendario). Serie Análisis Demográfico N° 30. INDEC / CELADE, 2004.

(3) Para el cálculo de la tasa las universidades que no declararon datos por edad (Cuadro 2.1.5 y 2.2.5) se estimaron con la distribución por grupos según el total de las universidades por gestión.

(4) Los datos correspondientes a la cantidad de estudiantes de la Educación Superior No Universitaria, fueron suministrados por la Dirección Nacional de Información y Evaluación de la Calidad Educativa.

**Fuente:** Departamento de Información Universitaria-SPU

**Cuadro 1.1.16 · Tasa de Escolarización del Sistema de Educación Superior Argentino de la población de 18 a 24 años. Años 2001 - 2010 - 2011**

| Rango utilizado en Argentina<br>Población 18-24     | 2001 <sup>(1)</sup> | 2010 <sup>(1)</sup> | 2011 <sup>(2)</sup> |
|---|---------------------|---------------------|---------------------|
| Tasa Neta Universitaria <sup>(3)</sup>              | 16%                 | 18,9%               | 19,6%               |
| Tasa Bruta Universitaria <sup>(3)</sup>             | 25%                 | 36,3%               | 37,8%               |
| Tasa Bruta de Educación Superior <sup>(3) (4)</sup> | 36%                 | 50,5%               | 52,6%               |

(1) Datos del Censo de Población INDEC 2001 y 2010 respectivamente.

(2) Datos de Estimaciones Poblacionales INDEC 1950-2015 (Método de multiplicadores de Sprague y Karup King para estimaciones por año calendario). Serie Análisis Demográfico N° 30. INDEC / CELADE, 2004.

(3) Para el cálculo de la tasa las universidades que no declararon datos por edad (Cuadro 2.1.5 y 2.2.5) se estimaron con la distribución por grupos según el total de las universidades por gestión.

(4) Los datos correspondientes a la cantidad de estudiantes de la Educación Superior No Universitaria, fueron suministrados por la Dirección Nacional de Información y Evaluación de la Calidad Educativa.

**Fuente:** Departamento de Información Universitaria-SPU

**Cuadro 1.1.17 · Cargos Docentes de Universidades Nacionales clasificados por dedicación y categoría según sexo. Año 2011**

|                                | Total          | Mujeres       | %           | Varones       | %           |
|--------------------------------|----------------|---------------|-------------|---------------|-------------|
| <b>Total</b>                   | <b>185.503</b> | <b>93.428</b> | <b>50,4</b> | <b>92.075</b> | <b>49,6</b> |
| <b>Total Exclusiva</b>         | <b>20.355</b>  | <b>11.099</b> | <b>54,5</b> | <b>9.256</b>  | <b>45,5</b> |
| Titular                        | 4.702          | 2.068         | 44,0        | 2.634         | 56,0        |
| Asociado                       | 2.166          | 1.121         | 51,8        | 1.045         | 48,2        |
| Adjunto                        | 6.570          | 3.683         | 56,1        | 2.887         | 43,9        |
| JTP                            | 4.901          | 3.007         | 61,4        | 1.894         | 38,6        |
| Ayudante 1º                    | 2.016          | 1.220         | 60,5        | 796           | 39,5        |
| <b>Total Semi Exclusiva</b>    | <b>30.461</b>  | <b>15.889</b> | <b>52,2</b> | <b>14.572</b> | <b>47,8</b> |
| Titular                        | 4.281          | 1.728         | 40,4        | 2.553         | 59,6        |
| Asociado                       | 1.114          | 460           | 41,3        | 654           | 58,7        |
| Adjunto                        | 7.829          | 3.921         | 50,1        | 3.908         | 49,9        |
| JTP                            | 11.226         | 6.309         | 56,2        | 4.917         | 43,8        |
| Ayudante 1º                    | 6.011          | 3.471         | 57,7        | 2.540         | 42,3        |
| <b>Total Simple</b>            | <b>105.992</b> | <b>46.324</b> | <b>44,8</b> | <b>57.005</b> | <b>55,2</b> |
| Titular                        | 8.084          | 2.663         | 32,9        | 5.421         | 67,1        |
| Asociado                       | 2.883          | 847           | 29,4        | 2.036         | 70,6        |
| Adjunto                        | 22.068         | 8.887         | 40,3        | 13.181        | 59,7        |
| JTP                            | 27.674         | 13.561        | 49,0        | 14.113        | 51,0        |
| Ayudante 1º                    | 34.371         | 18.291        | 53,2        | 16.080        | 46,8        |
| Ayudante 2º                    | 10.912         | 4.738         | 43,4        | 6.174         | 56,6        |
| <b>Total Otros</b>             | <b>5.806</b>   | <b>2.857</b>  | <b>49,2</b> | <b>2.949</b>  | <b>50,8</b> |
| <b>Total Preuniversitarios</b> | <b>22.889</b>  | <b>14.596</b> | <b>63,8</b> | <b>8.293</b>  | <b>36,2</b> |

**Notas:**

Dentro de la dedicación Semiexclusiva se incluyen los cargos informados en la dedicación tiempo completo (Universidades: La Matanza, Lanús, Noroeste de la PBA, San Luis, Santiago del Estero, Tres de Febrero, Villa María). No se incluyen los cargos informados como de Situación Laboral inactiva y los informados como Estado Laboral Becas y pasantías. Se toman en cuenta los campos "categoría equivalente" y "dedicación equivalente". Los cargos liquidados mediante la modalidad de asociación o subrogancia entre dos cargos de distintas categorías y/o escalafones se computan en la categoría del cargo de mayor nivel.

**Fuente:**

Sistema RHUN (Recursos Humanos de Universidades Nacionales), correspondiente al mes de septiembre 2011.  
Área de Recursos Humanos de las Universidades Nacionales. Dirección Nacional de Presupuesto e Información Universitaria

**Gráfico 1.1.18** · Distribución de cargos docentes según dedicación. Año 2011

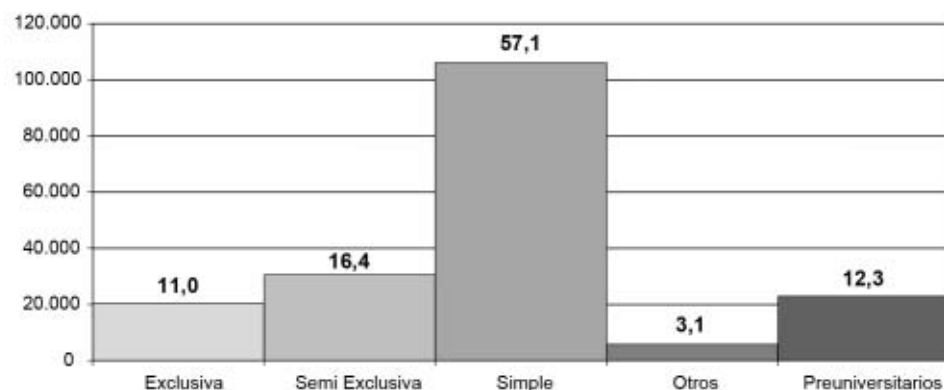

**Fuente:**  
Sistema RHUN (Recursos Humanos de Universidades Nacionales), correspondiente al mes de septiembre 2011.  
Área de Recursos Humanos de las Universidades Nacionales. Dirección Nacional de Presupuesto e Información Universitaria

**Gráfico 1.1.20** · Distribución de cargos docentes con dedicación semi exclusiva según categoría. Año 2011

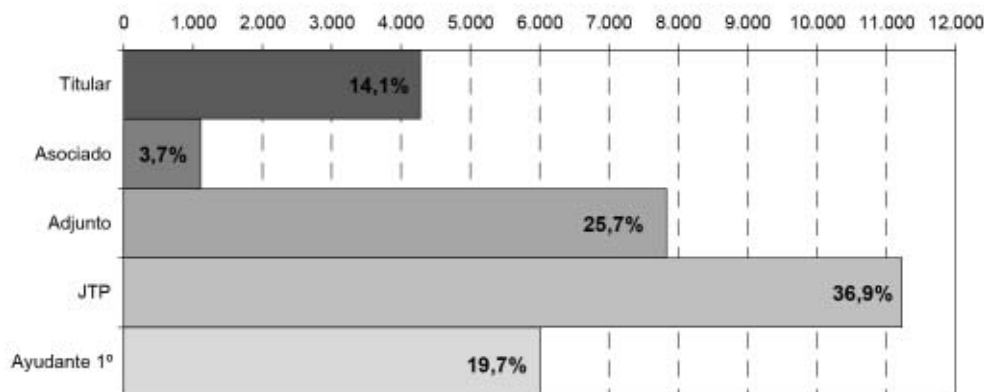

**Fuente:**  
Sistema RHUN (Recursos Humanos de Universidades Nacionales), correspondiente al mes de septiembre 2011.  
Área de Recursos Humanos de las Universidades Nacionales. Dirección Nacional de Presupuesto e Información Universitaria

**Gráfico 1.1.19** · Distribución de cargos docentes con dedicación exclusiva según categoría. Año 2011



**Fuente:**  
Sistema RHUN (Recursos Humanos de Universidades Nacionales), correspondiente al mes de septiembre 2011.  
Área de Recursos Humanos de las Universidades Nacionales. Dirección Nacional de Presupuesto e Información Universitaria

**Gráfico 1.1.21** · Distribución de cargos docentes con dedicación simple según categoría. Año 2011

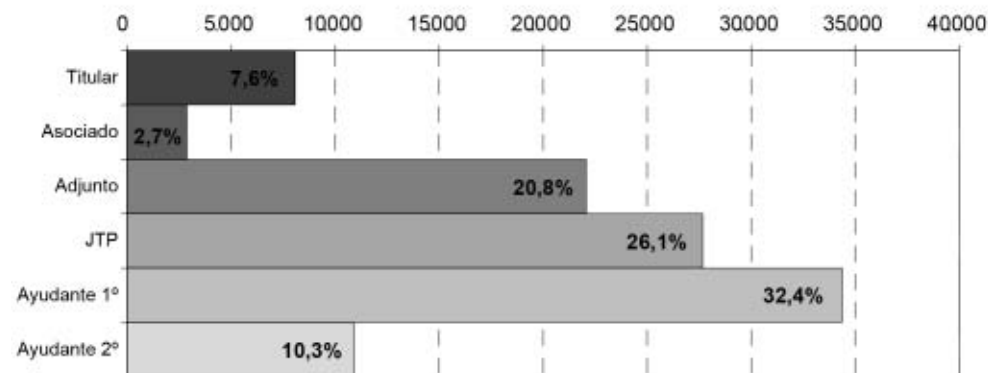

**Fuente:**  
Sistema RHUN (Recursos Humanos de Universidades Nacionales), correspondiente al mes de septiembre 2011.  
Área de Recursos Humanos de las Universidades Nacionales. Dirección Nacional de Presupuesto e Información Universitaria

**Cuadro 1.1.18** · Cargos Docentes de Instituciones Universitarias Nacionales por dedicación<sup>(1)</sup>. Evolución 2006 - 2011

|                              | 2006           | 2007           | 2008           | 2009           | 2010           | 2011           |
|------------------------------|----------------|----------------|----------------|----------------|----------------|----------------|
| <b>Total Cargos docentes</b> | <b>128.314</b> | <b>135.126</b> | <b>142.767</b> | <b>146.983</b> | <b>149.123</b> | <b>156.808</b> |
| Exclusiva                    | 17.059         | 17.928         | 18.641         | 19.461         | 19.931         | 20.355         |
| Semiexclusiva                | 28.671         | 28.631         | 28.711         | 29.256         | 29.557         | 30.461         |
| Simple                       | 82.584         | 88.567         | 95.415         | 98.266         | 102.097        | 105.992        |

**Nota:**

(1) No incluye los cargos docentes "Otros" y "preuniversitarios"

**Fuente:**

Sistema RHUN (Recursos Humanos de Universidades Nacionales).  
Área de Recursos Humanos de las Universidades Nacionales. Dirección Nacional de Presupuesto e Información Universitaria

**Gráfico 1.1.22** · Evolución de los Cargos Docentes de las Instituciones Universitarias Nacionales según dedicación<sup>(1)</sup>. Período 2006 - 2011

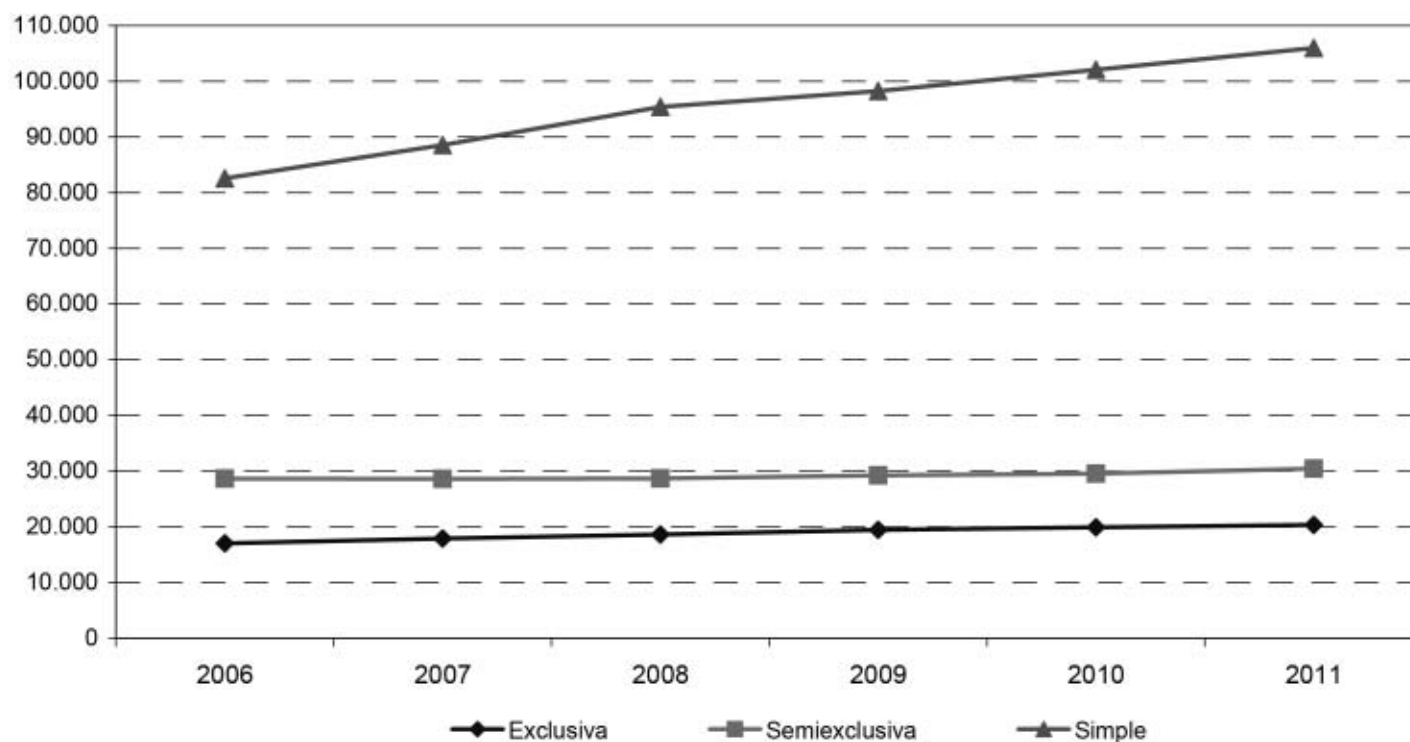

**Nota:**

(1) No incluye los cargos docentes "Otros" y "preuniversitarios"

**Fuente:**

Sistema RHUN (Recursos Humanos de Universidades Nacionales).  
Área de Recursos Humanos de las Universidades Nacionales. Dirección Nacional de Presupuesto e Información Universitaria



**Cuadro 1.1.19 · Cargos Docentes de Instituciones Universitarias Nacionales por edad<sup>(1)</sup>. Año 2011**

| Edad             | Total          | 18 a 24 años | 25 a 29 años  | 30 a 34 años  | 35 a 39 años  | 40 a 44 años  | 45 a 49 años  | 50 a 54 años  | 55 a 59 años  | 60 a 64 años  | + de 65 años  |
|------------------|----------------|--------------|---------------|---------------|---------------|---------------|---------------|---------------|---------------|---------------|---------------|
| <b>Absolutos</b> | <b>185.503</b> | <b>3.889</b> | <b>11.448</b> | <b>20.958</b> | <b>23.269</b> | <b>24.180</b> | <b>28.540</b> | <b>25.509</b> | <b>21.426</b> | <b>15.233</b> | <b>11.051</b> |
| <b>%</b>         | <b>100,0</b>   | <b>2,1</b>   | <b>6,2</b>    | <b>11,3</b>   | <b>12,5</b>   | <b>13,0</b>   | <b>15,4</b>   | <b>13,8</b>   | <b>11,6</b>   | <b>8,2</b>    | <b>6,0</b>    |

**Notas:**

No se incluyen los cargos informados como de Situación Laboral inactiva y los informados como Estado Laboral Becas y pasantías.

Los cargos liquidados mediante la modalidad de asociación o subrogancia entre dos cargos de distintas categorías y/o escalafones se computan en la categoría del cargo de mayor nivel.

**Fuente:**

Sistema RHUN (Recursos Humanos de Universidades Nacionales), correspondiente al mes de septiembre 2011.

Área de Recursos Humanos de las Universidades Nacionales. Dirección Nacional de Presupuesto e Información Universitaria.

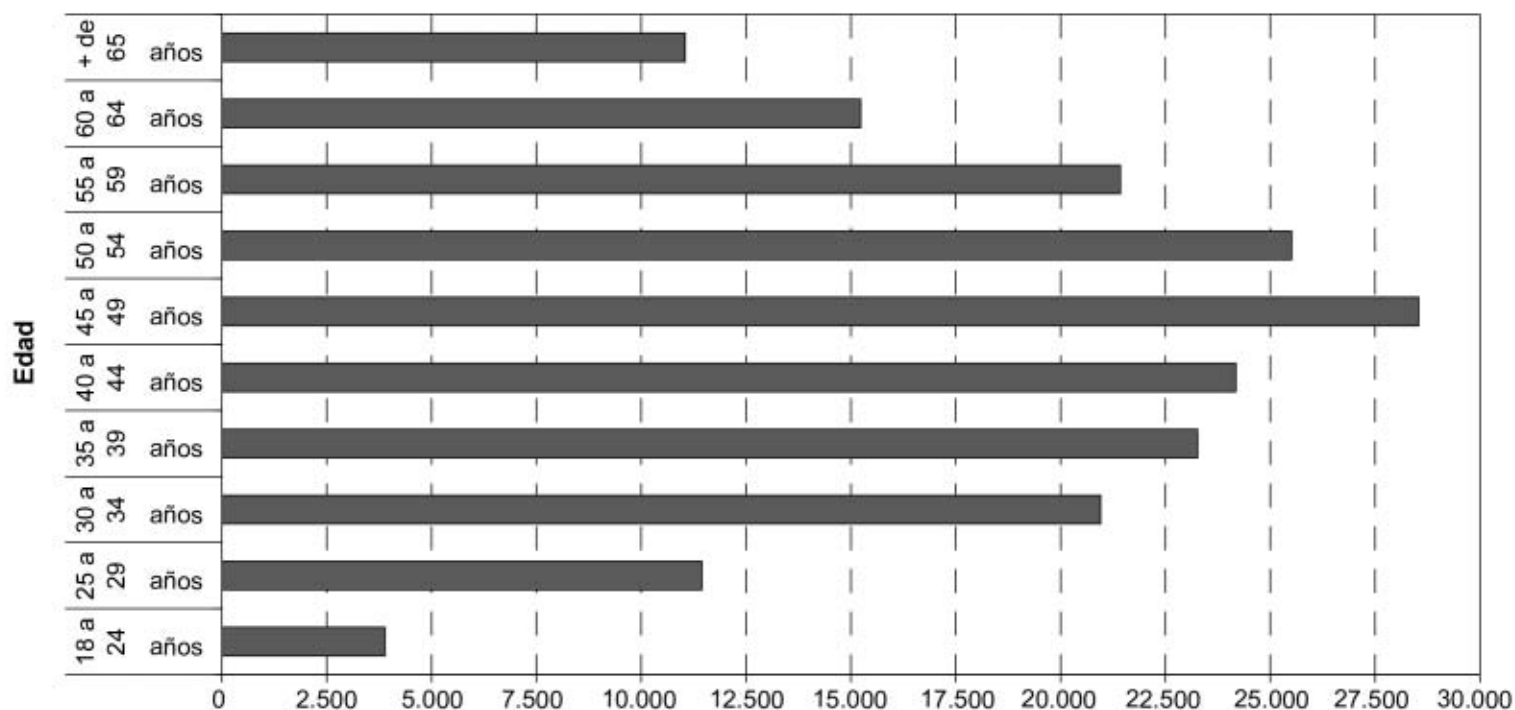
**Gráfico 1.1.23 · Cargos docentes según edad<sup>(1)</sup>. Año 2011****Notas:**

(1) No se incluyen los cargos informados como de Situación Laboral inactiva y los informados como Estado Laboral Becas y pasantías.

Los cargos liquidados mediante la modalidad de asociación o subrogancia entre dos cargos de distintas categorías y/o escalafones se computan en la categoría del cargo de mayor nivel.

**Fuente:**

Sistema RHUN (Recursos Humanos de Universidades Nacionales), correspondiente al mes de septiembre 2011. Área de Recursos Humanos de las Universidades Nacionales. Dirección Nacional de Presupuesto e Información Universitaria.

**Cuadro 1.1.20 · Antigüedad promedio en años de Cargos docentes de las Instituciones Universitarias Nacionales por Dedicación y Categoría<sup>(1)</sup>. Año 2011**

| Dedicación                         | Promedio    | Categoría |          |         |      |                |                |
|------------------------------------|-------------|-----------|----------|---------|------|----------------|----------------|
|                                    |             | Titular   | Asociado | Adjunto | JTP  | Ayudante de 1º | Ayudante de 2º |
| Exclusiva                          | 21,7        | 29        | 26,6     | 21,7    | 17,1 | 10,2           | -              |
| Semi Exclusiva                     | 16,8        | 23,8      | 23,9     | 18,9    | 15   | 10,2           | -              |
| Simple                             | 13,1        | 22,9      | 22,1     | 18      | 12,9 | 9,7            | 4,6            |
| Otros                              | 3,7         | -         | -        | -       | -    | -              | -              |
| Preuniversitarios                  | 18,4        | -         | -        | -       | -    | -              | -              |
| <b>Promedio Antigüedad General</b> | <b>15,2</b> |           |          |         |      |                |                |

**Notas:**

(1) Se toman en cuenta los años de antigüedad utilizados para la liquidación del adicional correspondiente.

Dentro de la dedicación Semiexclusiva se incluyen los cargos informados en la dedicación tiempo completo.

La dedicación Otros no contempla los cargos Ad Honorem y los contratos.

No se incluyen los cargos informados como Estado Laboral "Becas y pasantías"

Los cargos liquidados mediante la modalidad de asociación o subrogancia entre dos cargos de distintas categorías y/o escalafones se computan en la categoría del cargo de mayor nivel.

**Fuente:**

Sistema RHUN (Recursos Humanos de Universidades Nacionales), correspondiente al mes de septiembre 2011.

Área de Recursos Humanos de las Universidades Nacionales. Dirección Nacional de Presupuesto e Información Universitaria

**Gráfico 1.1.24 · Antigüedad promedio en años de Cargos Docentes de las Instituciones Universitarias Nacionales por Dedicación y Categoría<sup>(1)</sup>. Año 2011**

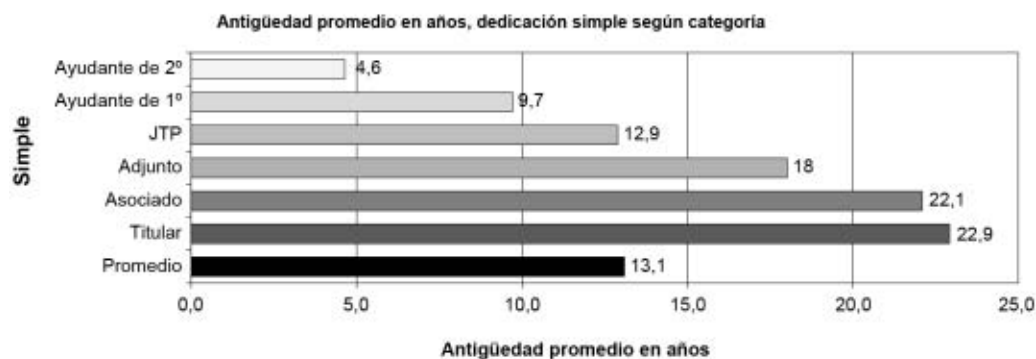
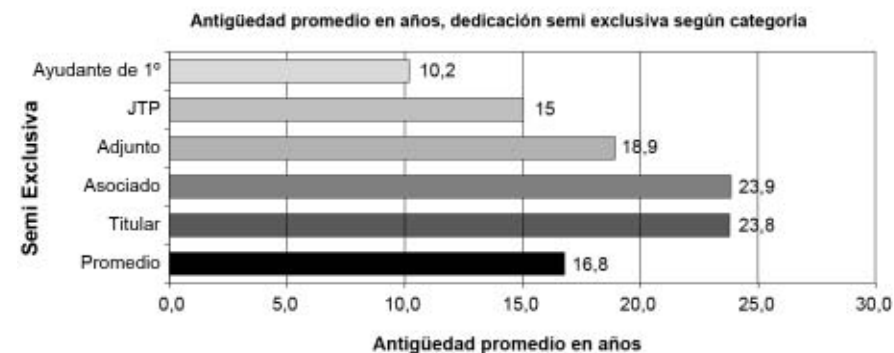
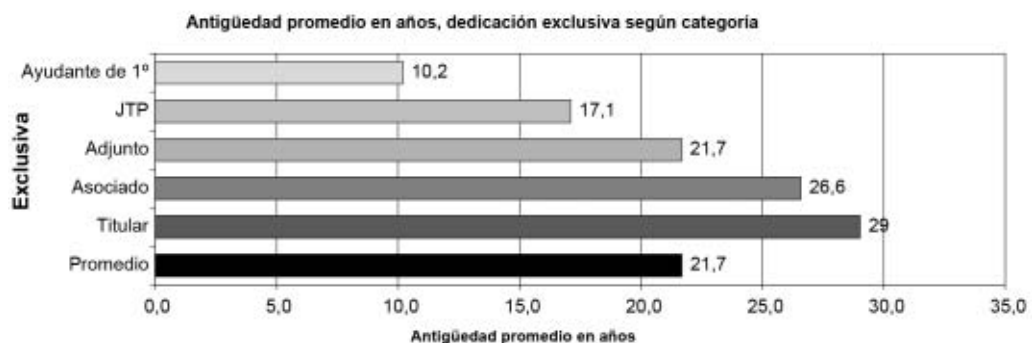

**Notas:**

(1) Se toman en cuenta los años de antigüedad utilizados para la liquidación del adicional correspondiente. Dentro de la dedicación Semiexclusiva se incluyen los cargos informados en la dedicación tiempo completo. La dedicación Otros no contempla los cargos Ad Honorem y los contratos. No se incluyen los cargos informados como Estado Laboral "Becas y pasantías". Los cargos liquidados mediante la modalidad de asociación o subrogancia entre dos cargos de distintas categorías y/o escalafones se computan en la categoría del cargo de mayor nivel.

**Fuente:**

Sistema RHUN (Recursos Humanos de Universidades Nacionales), correspondiente al mes de septiembre 2011. Área de Recursos Humanos de las Universidades Nacionales. Dirección Nacional de Presupuesto e Información Universitaria

**Cuadro 1.1.21 - Cargos No Docentes de Instituciones Universitarias Nacionales por categoría. Año 2011**

|                                 |               |
|---------------------------------|---------------|
| <b>Total</b>                    | <b>47.688</b> |
| <b>Total Personal Directivo</b> | <b>4.015</b>  |
| 1-366                           | 793           |
| 2-366                           | 3.210         |
| 11-2213                         | 3             |
| 10-2213                         | 9             |
| <b>Total Personal Superior</b>  | <b>24.029</b> |
| 3-366                           | 6.646         |
| 4-366                           | 7.914         |
| 5-366                           | 9.429         |
| 9-2213                          | 9             |
| 8-2213                          | 19            |
| 7-2213                          | 12            |
| <b>Total Personal de Apoyo</b>  | <b>16.787</b> |
| 6-366                           | 7.063         |
| 7-366                           | 9.702         |
| 6-2213                          | 9             |
| 5-2213                          | 7             |
| 4-2213                          | 4             |
| 3-2213                          | 1             |
| 2-2213                          | 1             |
| <b>Total Otros</b>              | <b>2.857</b>  |
| Otros Directivos                | 14            |
| Ad Honorem                      | 1             |
| Contratos                       | 2.842         |

**Notas:**

No se incluyen los cargos informados como de Situación Laboral inactiva. Se toman en cuenta los campos "categoría equivalente" y "dedicación equivalente". Los cargos liquidados mediante la modalidad de asociación o subrogancia entre dos cargos de distintas categorías y/o escalafones se computan en la categoría del cargo de mayor nivel.

**Fuente:**

Sistema RHUN (Recursos Humanos de Universidades Nacionales), correspondiente al mes de septiembre 2011. Área de Recursos Humanos de las Universidades Nacionales. Dirección Nacional de Presupuesto e Información Universitaria

**Cuadro 1.1.22 - Crecimiento del salario docente universitario. Remuneraciones Brutas. Diciembre 2001 y Setiembre 2012.**

| Dedicación       | Categoría                  | Sin Antigüedad |                | Crecimiento % | Antigüedad promedio |                | Crecimiento % | Máxima Antigüedad |                | Crecimiento % |
|------------------|----------------------------|----------------|----------------|---------------|---------------------|----------------|---------------|-------------------|----------------|---------------|
|                  |                            | Diciembre 2001 | Setiembre 2012 |               | Diciembre 2001      | Setiembre 2012 |               | Diciembre 2001    | Setiembre 2012 |               |
| <b>Exclusiva</b> | Profesor Titular           | 1.042          | 10.009         | 860,3         | 1.995               | 16.181         | 711,1         | 2.259             | 18.349         | 712,5         |
|                  | Profesor Asociado          | 981            | 8.992          | 816,8         | 1.879               | 14.536         | 673,8         | 2.127             | 16.485         | 675,0         |
|                  | Profesor Adjunto           | 850            | 7.974          | 837,9         | 1.628               | 12.892         | 691,7         | 1.844             | 14.620         | 692,9         |
|                  | Jefe de Trabajos Prácticos | 745            | 6.957          | 834,4         | 1.426               | 11.247         | 688,6         | 1.615             | 12.755         | 689,8         |
|                  | Audante de 1ra.            | 669            | 6.914          | 933,7         | 1.282               | 9.603          | 648,8         | 1.452             | 10.890         | 649,9         |
| <b>Semiexcl.</b> | Profesor Titular           | 576            | 5.004          | 768,7         | 721                 | 7.465          | 935,7         | 842               | 9.175          | 989,8         |
|                  | Profesor Asociado          | 540            | 4.496          | 732,2         | 680                 | 6.706          | 886,6         | 796               | 8.242          | 934,9         |
|                  | Profesor Adjunto           | 446            | 3.987          | 793,8         | 575                 | 5.948          | 934,7         | 682               | 7.310          | 971,1         |
|                  | Jefe de Trabajos Prácticos | 383            | 3.479          | 808,4         | 503                 | 5.189          | 932,5         | 603               | 6.377          | 958,3         |
|                  | Audante de 1ra.            | 344            | 3.457          | 903,7         | 458                 | 4.430          | 867,8         | 553               | 5.445          | 885,5         |
| <b>Simple</b>    | Profesor Titular           | 225            | 2.502          | 1.010,9       | 259                 | 3.461          | 1.235,1       | 310               | 4.587          | 1.378,2       |
|                  | Profesor Asociado          | 211            | 2.248          | 963,3         | 244                 | 3.110          | 1.176,2       | 292               | 4.121          | 1.310,8       |
|                  | Profesor Adjunto           | 178            | 1.994          | 1.017,5       | 207                 | 2.758          | 1.231,2       | 250               | 3.655          | 1.359,8       |
|                  | Jefe de Trabajos Prácticos | 153            | 1.739          | 1.037,9       | 179                 | 2.406          | 1.247,3       | 217               | 3.189          | 1.367,7       |
|                  | Audante de 1ra.            | 135            | 1.485          | 998,2         | 159                 | 2.054          | 1.192,9       | 194               | 2.722          | 1.300,1       |
|                  | Ayudante de 2da.           | 116            | 1.188          | 921,7         | 138                 | 1.643          | 1.092,0       | 170               | 2.178          | 1.178,7       |

**Fuente:**  
Dirección Nacional de Presupuesto  
e Información Universitaria.

**Cuadro 1.1.23** · Participación porcentual del presupuesto transferido a las Universidades Nacionales en el Producto Interno Bruto, en millones de pesos a valores corrientes. Presupuesto por estudiante en pesos. Período 2006-2011

| Año  | Presupuesto de las Universidades Nacionales <sup>(1)</sup> | P.I.B.                       | Participación Porcentual | Variación Presupuestaria | Cantidad de Estudiantes <sup>(2)</sup> | Presupuesto x Estudiantes en (\$) |
|------|--|------------------------------|--------------------------|--------------------------|--|-----------------------------------|
|      | en millones de \$ corrientes                               | en millones de \$ corrientes | %                        | %                        |  |                                   |
| 2006 | 4.016  | 654.439                      | 0,61                     | -                        | 1.281.366                              | 3.134,00                          |
| 2007 | 5.454  | 812.456                      | 0,67                     | 35,81                    | 1.242.838                              | 4.389,00                          |
| 2008 | 7.498  | 1.032.758                    | 0,73                     | 37,48                    | 1.255.714                              | 5.971,00                          |
| 2009 | 10.005   | 1.145.458                    | 0,87                     | 33,44                    | 1.281.917                              | 7.805,00                          |
| 2010 | 12.844   | 1.442.655                    | 0,89                     | 28,38                    | 1.313.585                              | 9.777,00                          |
| 2011 | 16.939   | 1.842.022                    | 0,92                     | 31,88                    | 1.406.749                              | 12.041,19                         |

**Notas:**

(1) Transferencias efectivizadas a las UUNN del total de las Jurisdicciones Nacionales.

(2) Estudiantes de pregrado y grado. Este total no incluye los estudiantes de los Institutos Universitarios de: Aeronáutico, Enseñanza Superior del Ejército, Naval y Policía Federal Argentina, ni de la Universidad Provincial Autónoma de Entre Ríos.

**Fuente:**

DNPeIU-SPU

**Gráfico 1.1.25** · Evolución Presupuestaria en millones de pesos. Período 2006-2011<sup>(1)</sup>

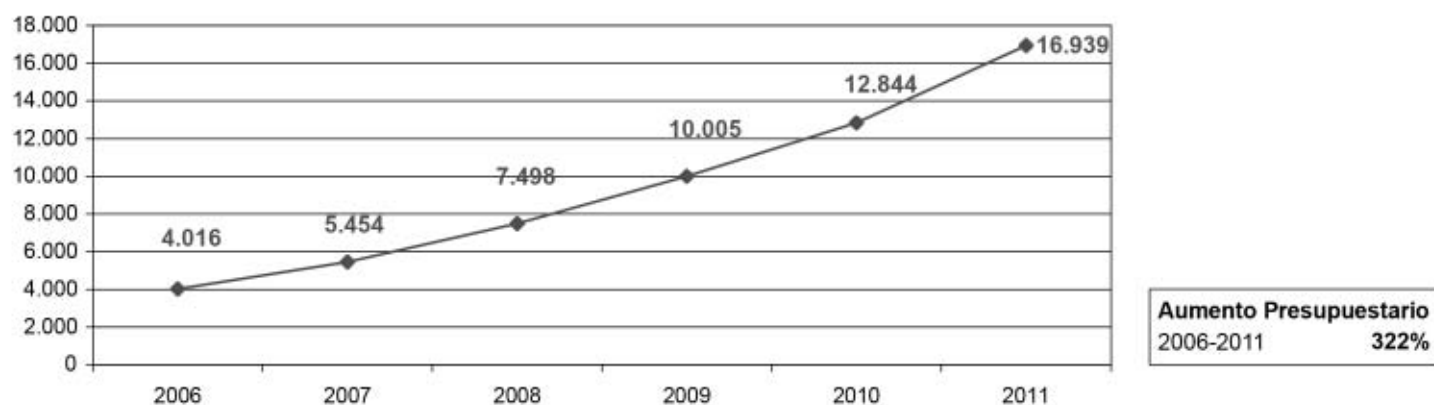

**Notas:**

(1) Transferencias efectivizadas a las UUNN del total de las Jurisdicciones Nacionales.

**Fuente:**

DNPeIU-SPU

**Cuadro 1.1.24** - Ejecución Presupuestaria Total clasificada por objeto del gasto. En pesos<sup>(4)</sup>. Año 2011

| Total<br>(en pesos) | Personal       |          | Bienes de Consumo |          | Ss. No Personales |          | Bienes de Uso |          | Transferencias |          | Otros Incisos |          |
|---------------------|----------------|----------|-------------------|----------|-------------------|----------|---------------|----------|----------------|----------|---------------|----------|
|                     | -en \$ -       | - en % - | -en \$ -          | - en % - | -en \$ -          | - en % - | -en \$ -      | - en % - | -en \$ -       | - en % - | -en \$ -      | - en % - |
| 19.001.763.027      | 14.237.893.837 | 75%      | 362.411.365       | 2%       | 2.335.511.036     | 12%      | 747.205.265   | 4%       | 1.281.555.808  | 7%       | 37.185.716    | 0%       |

**Notas:**

Los datos surgen de las Cuentas de Cierre al 31-12-11 denunciadas por las Universidades Nacionales, e incluye todas las fuentes de financiamiento.

**Fuente:**

DNPeIU-SPU

**Gráfico 1.1.26** - Ejecución presupuestaria total por objeto del gasto. En pesos<sup>(4)</sup>. Año 2011

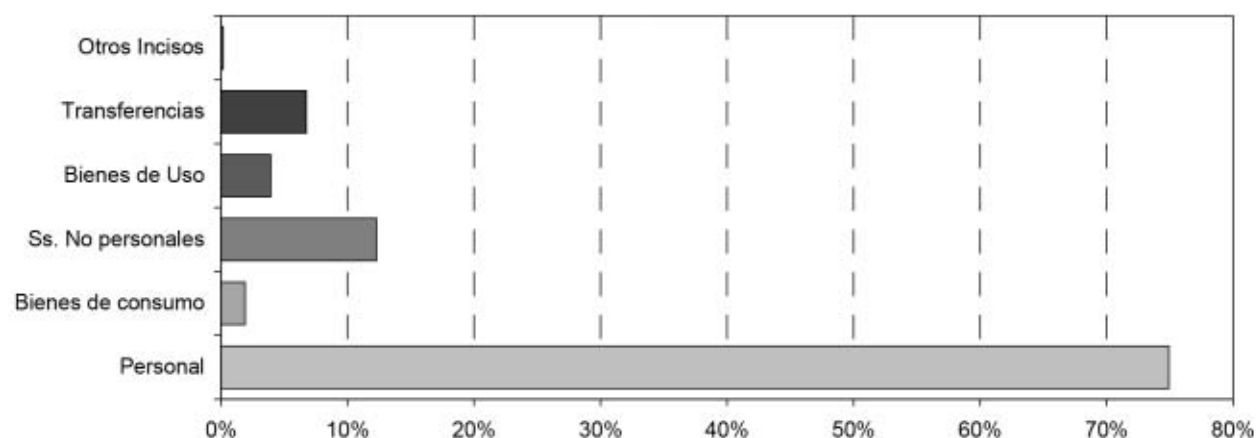

**Notas:**

(1) Los datos surgen de las Cuentas de Cierre al 31-12-11 denunciadas por las Universidades Nacionales, e incluye todas las fuentes de financiamiento.

**Fuente:**

DNPeIU-SPU





## Sección 1.2

Indicadores del Sistema Universitario



**Cuadro 1.2.1 • Indicadores de población estudiantil de Instituciones universitarias de gestión estatal. Año 2011**

| Institución                            | Estudiantes (EST) |              | Nuevos Inscriptos (NI) |              | Reinscriptos (RE) |              | Egresados (EGRE) |              | % Mujeres Estudiantes | % Mujeres Nuevos Inscriptos | % Mujeres Reinscriptos | % Mujeres Egresados | % de NI Hasta 19 | % RE 20 a 24 | % de RE con 2 o más materias aprobadas el año anterior | Tasa promedio crecimiento anual de estudiantes 2011-2011 |
|--|-------------------|--------------|------------------------|--------------|-------------------|--------------|------------------|--------------|-----------------------|-----------------------------|------------------------|---------------------|------------------|--------------|--|--|
|  | Abs.              | %            | Abs.                   | %            | Abs.              | %            | Abs.             | %            |                       |                             |                        |                     |                  |              |  |  |
| <b>Total de las instituciones</b>      | <b>1.441.845</b>  | <b>100,0</b> | <b>307.894</b>         | <b>100,0</b> | <b>1.133.951</b>  | <b>100,0</b> | <b>73.442</b>    | <b>100,0</b> | <b>57,4</b>           | <b>56,9</b>                 | <b>57,5</b>            | <b>60,8</b>         | <b>30,3</b>      | <b>30,8</b>  | <b>56,0</b>  | <b>1,8</b>   |
| <b>Total Universidades Nacionales</b>  | <b>1.391.214</b>  | <b>96,5</b>  | <b>292.662</b>         | <b>95,1</b>  | <b>1.098.552</b>  | <b>96,9</b>  | <b>70.398</b>    | <b>95,9</b>  | <b>57,4</b>           | <b>57,0</b>                 | <b>57,4</b>            | <b>61,4</b>         | <b>30,8</b>      | <b>30,7</b>  | <b>55,9</b>  | <b>1,6</b>   |
| Arturo Jauretche                       | 3.049             | 0,2          | 3.049                  | 1,0          | -                 | -            | 0                | 0,0          | 67,6                  | 67,6                        | -                      | 0,0                 | 10,9             | -            | -  | -  |
| Avellaneda                             | 641               | 0,0          | 641                    | 0,2          | -                 | -            | 0                | 0,0          | 57,3                  | 57,3                        | -                      | 0,0                 | 10,6             | -            | -  | -  |
| Buenos Aires                           | 351.200           | 24,4         | 56.908                 | 18,5         | 294.292           | 26,0         | 18.124           | 24,7         | 60,4                  | 61,6                        | 60,1                   | 63,5                | ...              | ...          | 55,4   | 1,1  |
| Catamarca                              | 13.176            | 0,9          | 3.884                  | 1,3          | 9.292             | 0,8          | 377              | 0,5          | 58,3                  | 54,9                        | 59,7                   | 66,0                | 30,5             | 38,2         | 53,0   | 1,5  |
| Centro de la PBA                       | 13.875            | 1,0          | 2.727                  | 0,9          | 11.148            | 1,0          | 823              | 1,1          | 50,4                  | 51,0                        | 50,2                   | 50,8                | 48,1             | 45,4         | 60,9   | 3,9  |
| Chaco Austral <sup>(3)</sup>           | 2.639             | 0,2          | 1.110                  | 0,4          | 1.529             | 0,1          | 7                | 0,0          | 55,4                  | 52,4                        | 57,5                   | 57,1                | 33,7             | 60,8         | 45,0   | 16,4   |
| Chilecito <sup>(3)</sup>               | 5.090             | 0,4          | 892                    | 0,3          | 4.198             | 0,4          | 60               | 0,1          | 59,2                  | 66,1                        | 57,7                   | 53,3                | 25,3             | 39,1         | 55,1   | 31,0   |
| Comahue                                | 29.065            | 2,0          | 8.460                  | 2,7          | 20.605            | 1,8          | 1.054            | 1,4          | 65,1                  | 62,5                        | 66,2                   | 68,8                | 29,3             | 25,8         | 45,6   | 1,5  |
| Córdoba                                | 107.364           | 7,4          | 21.311                 | 6,9          | 86.053            | 7,6          | 6.513            | 8,9          | 62,1                  | 61,0                        | 62,4                   | 66,5                | 49,8             | 43,8         | 56,8   | -0,6   |
| Cuyo                                   | 31.397            | 2,2          | 6.688                  | 2,2          | 24.709            | 2,2          | 2.348            | 3,2          | 61,9                  | 58,9                        | 62,8                   | 62,1                | 48,2             | 45,9         | 64,1   | 1,3  |
| Entre Ríos                             | 12.495            | 0,9          | 2.752                  | 0,9          | 9.743             | 0,9          | 762              | 1,0          | 62,5                  | 64,9                        | 61,8                   | 66,4                | 38,4             | 43,4         | 58,3   | 0,3  |
| Formosa                                | 11.334            | 0,8          | 3.873                  | 1,3          | 7.461             | 0,7          | 393              | 0,5          | 64,1                  | 62,6                        | 64,8                   | 62,3                | 39,9             | 48,3         | 46,2   | 1,3  |
| Gral. Sarmiento                        | 5.978             | 0,4          | 1.258                  | 0,4          | 4.720             | 0,4          | 274              | 0,4          | 49,0                  | 47,0                        | 49,5                   | 54,4                | 29,1             | 34,1         | 49,5   | 11,3   |
| Jujuy                                  | 13.931            | 1,0          | 3.717                  | 1,2          | 10.214            | 0,9          | 252              | 0,3          | 56,1                  | 50,8                        | 58,0                   | 65,9                | 32,9             | 32,5         | 27,3   | 1,8  |
| La Matanza                             | 34.634            | 2,4          | 5.668                  | 1,8          | 28.966            | 2,6          | 1.838            | 2,5          | 54,2                  | 53,5                        | 54,3                   | 65,1                | 35,6             | 44,1         | 59,0   | 6,3  |
| La Pampa                               | 8.888             | 0,6          | 2.112                  | 0,7          | 6.776             | 0,6          | 380              | 0,5          | 61,3                  | 64,4                        | 60,3                   | 55,5                | 38,5             | 47,1         | 62,4   | 1,0  |
| La Plata                               | 108.934           | 7,6          | 19.393                 | 6,3          | 89.541            | 7,9          | 5.870            | 8,0          | 55,3                  | 55,1                        | 55,4                   | 63,9                | 35,4             | 41,3         | 45,3   | 2,0  |
| La Rioja                               | 30.329            | 2,1          | 5.083                  | 1,7          | 25.246            | 2,2          | 905              | 1,2          | 56,6                  | 54,0                        | 57,1                   | 62,8                | 37,6             | 41,2         | 75,5   | 9,7  |
| Lanús                                  | 11.428            | 0,8          | 2.546                  | 0,8          | 8.882             | 0,8          | 532              | 0,7          | 59,6                  | 54,9                        | 61,0                   | 70,7                | 20,7             | 30,8         | 58,9   | 9,3  |
| Litoral                                | 42.000            | 2,9          | 9.532                  | 3,1          | 32.468            | 2,9          | 1.833            | 2,5          | 57,5                  | 56,4                        | 57,8                   | 62,4                | 37,8             | 41,8         | 62,4   | 4,6  |
| Lomas de Zamora                        | 35.024            | 2,4          | 7.366                  | 2,4          | 27.658            | 2,4          | 2.711            | 3,7          | 57,2                  | 53,5                        | 58,2                   | 56,8                | 34,0             | 34,6         | 75,5   | -1,0   |
| Luján                                  | 17.073            | 1,2          | 3.975                  | 1,3          | 13.098            | 1,2          | 937              | 1,3          | 63,9                  | 61,8                        | 64,5                   | 70,2                | 43,2             | 42,3         | 54,4   | -0,8   |
| Mar del Plata                          | 23.454            | 1,6          | 4.969                  | 1,6          | 18.485            | 1,6          | 1.332            | 1,8          | 62,4                  | 61,7                        | 62,5                   | 67,9                | 28,7             | 44,4         | 56,3   | -1,8   |
| Misiones                               | 23.240            | 1,6          | 5.481                  | 1,8          | 17.759            | 1,6          | 688              | 0,9          | 60,5                  | 64,6                        | 59,2                   | 61,8                | 34,3             | 45,8         | 42,0   | 2,9  |
| Moreno                                 | 1.007             | 0,1          | 1.007                  | 0,3          | -                 | -            | 0                | 0,0          | 58,5                  | 58,5                        | -                      | 0,0                 | 22,3             | -            | -  | -  |
| Nordeste                               | 49.690            | 3,4          | 10.525                 | 3,4          | 39.165            | 3,5          | 2.919            | 4,0          | 55,3                  | 55,8                        | 55,2                   | 58,4                | 44,5             | 44,0         | 64,1   | -0,7   |
| Noroeste de la PBA <sup>(3)</sup>      | 5.799             | 0,4          | 1.533                  | 0,5          | 4.266             | 0,4          | 102              | 0,1          | 50,7                  | 43,8                        | 53,2                   | 56,9                | 46,7             | 60,8         | 56,2   | 23,5   |
| Patagonia Austral                      | 9.011             | 0,6          | 4.949                  | 1,6          | 4.062             | 0,4          | 103              | 0,1          | 71,9                  | 73,3                        | 70,1                   | 82,5                | 7,7              | 32,9         | 43,1   | 5,7  |
| Patagonia S. J. Bosco                  | 13.171            | 0,9          | 3.418                  | 1,1          | 9.753             | 0,9          | 422              | 0,6          | 62,7                  | 60,9                        | 63,4                   | 66,1                | 36,1             | 40,2         | 42,5   | -1,1   |
| Quilmes                                | 16.625            | 1,2          | 4.300                  | 1,4          | 12.325            | 1,1          | 612              | 0,8          | 60,5                  | 63,0                        | 59,6                   | 70,1                | 8,6              | 25,9         | 49,1   | 6,7  |
| Río Cuarto                             | 15.299            | 1,1          | 2.922                  | 0,9          | 12.377            | 1,1          | 853              | 1,2          | 57,8                  | 60,3                        | 57,2                   | 60,0                | 58,9             | 50,5         | 69,3   | -0,9   |
| Río Negro <sup>(3)</sup>               | 4.602             | 0,3          | 2.652                  | 0,9          | 1.950             | 0,2          | 21               | 0,0          | 61,0                  | 63,0                        | 58,3                   | 85,7                | 19,0             | 39,9         | 71,5   | 68,4   |
| Rosario                                | 72.854            | 5,1          | 14.651                 | 4,8          | 58.203            | 5,1          | 6.052            | 8,2          | 62,3                  | 59,8                        | 62,9                   | 62,8                | 51,2             | 47,0         | 52,5   | 0,3  |
| Salta                                  | 26.490            | 1,8          | 5.793                  | 1,9          | 20.697            | 1,8          | 733              | 1,0          | 58,3                  | 56,1                        | 58,9                   | 59,5                | 55,9             | 37,4         | 38,6   | 2,5  |
| San Juan                               | 17.989            | 1,2          | 4.024                  | 1,3          | 13.965            | 1,2          | 545              | 0,7          | 56,6                  | 54,1                        | 57,3                   | 56,9                | 42,7             | 48,7         | 57,0   | -0,2   |
| San Luis                               | 13.385            | 0,9          | 3.688                  | 1,2          | 9.697             | 0,9          | 601              | 0,8          | 62,2                  | 56,0                        | 64,5                   | 72,2                | 35,0             | 42,5         | 56,5   | -1,3   |
| San Martín <sup>(1)</sup>              | 12.587            | 0,9          | 3.661                  | 1,2          | 8.926             | 0,8          | 762              | 1,0          | 56,1                  | 51,9                        | 57,9                   | 61,5                | 18,3             | 31,9         | 63,9   | 9,0  |
| Santiago del Estero                    | 15.727            | 1,1          | 3.832                  | 1,2          | 11.895            | 1,0          | 733              | 1,0          | 69,5                  | 72,2                        | 68,7                   | 81,2                | 21,7             | 26,1         | 51,3   | 2,9  |
| Sur                                    | 19.963            | 1,4          | 4.271                  | 1,4          | 15.692            | 1,4          | 1.113            | 1,5          | 56,1                  | 57,4                        | 55,8                   | 59,2                | 54,1             | 53,1         | 62,9   | -0,2   |
| Tecnológica Nacional                   | 82.416            | 5,7          | 18.436                 | 6,0          | 63.980            | 5,6          | 4.590            | 6,2          | 23,0                  | 24,6                        | 22,5                   | 31,6                | 45,0             | 45,3         | 64,9   | 3,0  |
| Tres de Febrero                        | 11.458            | 0,8          | 5.533                  | 1,8          | 5.925             | 0,5          | 251              | 0,3          | 49,8                  | 49,7                        | 49,8                   | 66,1                | 9,0              | 24,9         | 72,9   | 13,1   |
| Tucumán                                | 61.861            | 4,3          | 12.279                 | 4,0          | 49.582            | 4,4          | 1.791            | 2,4          | 61,2                  | 61,5                        | 61,2                   | 63,2                | 50,8             | 42,6         | 49,9   | 1,2  |
| Villa María                            | 5.042             | 0,3          | 1.793                  | 0,6          | 3.249             | 0,3          | 182              | 0,2          | 54,3                  | 50,6                        | 56,4                   | 54,4                | 22,3             | 38,7         | 58,1   | 5,3  |
| <b>Total Institutos Universitarios</b> | <b>31.362</b>     | <b>2,2</b>   | <b>8.505</b>           | <b>2,8</b>   | <b>22.857</b>     | <b>2,0</b>   | <b>2.337</b>     | <b>3,2</b>   | <b>54,3</b>           | <b>48,8</b>                 | <b>56,3</b>            | <b>40,2</b>         | <b>17,4</b>      | <b>25,8</b>  | <b>62,3</b>  | <b>2,4</b>   |
| Aeronáutico                            | 6.491             | 0,5          | 1.112                  | 0,4          | 5.379             | 0,5          | 672              | 0,9          | 45,7                  | 43,9                        | 46,1                   | 57,6                | 25,3             | 36,1         | 45,7   | 2,2  |
| Enseñanza Superior del Ejército        | 1.534             | 0,1          | 525                    | 0,2          | 1.009             | 0,1          | 264              | 0,4          | 12,3                  | 14,9                        | 11,0                   | 7,2                 | 39,6             | 58,3         | 93,6   | 1,9  |
| Gendarmería                            | 1.058             | 0,1          | 670                    | 0,2          | 388               | 0,0          | 193              | 0,3          | 12,7                  | 10,6                        | 16,2                   | 16,6                | 13,9             | 71,1         | 100,0  | -  |
| IUNA <sup>(2)</sup>                    | 15.535            | 1,1          | 3.537                  | 1,1          | 11.998            | 1,1          | 194              | 0,3          | 70,8                  | 67,9                        | 71,7                   | 77,3                | 11,5             | 12,7         | 61,8   | 0,6  |
| Naval                                  | 1.014             | 0,1          | 293                    | 0,1          | 721               | 0,1          | 160              | 0,2          | 19,0                  | 21,2                        | 18,2                   | 17,5                | 55,3             | 44,8         | 44,4   | 3,5  |
| Policía Federal Argentina              | 4.397             | 0,3          | 1.841                  | 0,6          | 2.556             | 0,2          | 441              | 0,6          | 52,9                  | 51,3                        | 54,0                   | 63,5                | 9,5              | 27,0         | 84,7   | 4,1  |
| Seguridad Marítima <sup>(3)</sup>      | 1.333             | 0,1          | 527                    | 0,2          | 806               | 0,1          | 413              | 0,6          | 16,4                  | 19,9                        | 14,1                   | 10,7                | 30,0             | 68,7         | 68,9   | 125,1  |
| <b>Total Universidad Provincial</b>    | <b>19.269</b>     | <b>1,3</b>   | <b>6.727</b>           | <b>2,2</b>   | <b>12.542</b>     | <b>1,1</b>   | <b>707</b>       | <b>1,0</b>   | <b>65,8</b>           | <b>62,9</b>                 | <b>67,3</b>            | <b>72,7</b>         | <b>24,5</b>      | <b>42,5</b>  | <b>56,8</b>  | <b>16,1</b>  |
| Autónoma de Entre Ríos <sup>(3)</sup>  | 19.269            | 1,3          | 6.727                  | 2,2          | 12.542            | 1,1          | 707              | 1,0          | 65,8                  | 62,9                        | 67,3                   | 72,7                | 24,5             | 42,5         | 56,8   | 16,1   |

**Notas:**

(1) Antes "Gral. San Martín"

(2) Antes "Univ. del Arte"

(3) La tasa promedio corresponde a 8 años en Chilecito, 7 años en Noroeste de la PBA y en la Autónoma de Entre Ríos y 3 años en Chaco Austral, Río Negro y Seguridad Marítima.

**Fuente:**

Departamento de Información Universitaria - SPU

**Cuadro 1.2.2 · Indicadores de Recursos Humanos de Instituciones Públicas. Año 2011**

| Institución                            | Cantidad de personas por escalafón <sup>(1)</sup> |                              |                                 |                        |               | Cantidad de personas por escalafón<br>(% sobre total de las instituciones) |                              |                                 |                        |               | % de mujeres por escalafón |                              |                                 |                        |               | Edad promedio por escalafón |                              |                                 |                        |             | Cantidad de Cargos Docentes <sup>(2)</sup> |                              |                                 |
|--|---|------------------------------|---------------------------------|------------------------|---------------|--|------------------------------|---------------------------------|------------------------|---------------|----------------------------|------------------------------|---------------------------------|------------------------|---------------|-----------------------------|------------------------------|---------------------------------|------------------------|-------------|--|------------------------------|---------------------------------|
|  | Total   | Docentes Nivel Universitario | Docentes Nivel Preuniversitario | Autoridades Superiores | No Docentes   | Total  | Docentes Nivel Universitario | Docentes Nivel Preuniversitario | Autoridades Superiores | No Docentes   | Total                      | Docentes Nivel Universitario | Docentes Nivel Preuniversitario | Autoridades Superiores | No Docentes   | Total                       | Docentes Nivel Universitario | Docentes Nivel Preuniversitario | Autoridades Superiores | No Docentes | Total                                      | Docentes Nivel Universitario | Docentes Nivel Preuniversitario |
| <b>Total de las Instituciones</b>      | <b>175.833</b>                                    | <b>115.400</b>               | <b>10.569</b>                   | <b>3.395</b>           | <b>46.469</b> | <b>100,0%</b>  | <b>100,0%</b>                | <b>100,0%</b>                   | <b>100,0%</b>          | <b>100,0%</b> | <b>100,0%</b>              | <b>100,0%</b>                | <b>100,0%</b>                   | <b>100,0%</b>          | <b>100,0%</b> | <b>46</b>                   | <b>46</b>                    | <b>48</b>                       | <b>48</b>              | <b>45</b>   | <b>185.503</b>                             | <b>162.614</b>               | <b>22.889</b>                   |
| <b>Total Universidades Nacionales</b>  | <b>173.527</b>                                    | <b>113.664</b>               | <b>10.526</b>                   | <b>3.291</b>           | <b>46.046</b> | <b>98,7%</b>   | <b>98,5%</b>                 | <b>99,6%</b>                    | <b>96,9%</b>           | <b>99,1%</b>  | <b>49,7%</b>               | <b>48,5%</b>                 | <b>60,4%</b>                    | <b>40,0%</b>           | <b>50,8%</b>  | <b>46</b>                   | <b>46</b>                    | <b>48</b>                       | <b>48</b>              | <b>45</b>   | <b>182.738</b>                             | <b>159.898</b>               | <b>22.840</b>                   |
| Buenos Aires                           | 37.235  | 22.484                       | 1.263                           | 364                    | 13.124        | 21,2%  | 19,5%                        | 12,0%                           | 10,7%                  | 28,2%         | 53,1%                      | 52,0%                        | 58,0%                           | 35,2%                  | 55,0%         | 45                          | 46                           | 45                              | 51                     | 44          | 32.625                                     | 30.362                       | 2.263                           |
| Catamarca                              | 2.056   | 1.072                        | 379                             | 55                     | 550           | 1,2%   | 0,9%                         | 3,6%                            | 1,6%                   | 1,2%          | 49,8%                      | 52,2%                        | 55,1%                           | 52,7%                  | 41,1%         | 47                          | 46                           | 48                              | 52                     | 47          | 1.795                                      | 1.206                        | 589                             |
| Centro de la PBA                       | 2.740   | 1.837                        | 212                             | 77                     | 614           | 1,6%   | 1,6%                         | 2,0%                            | 2,3%                   | 1,3%          | 52,7%                      | 50,8%                        | 77,8%                           | 41,6%                  | 51,3%         | 44                          | 44                           | 36                              | 49                     | 45          | 2.763                                      | 2.410                        | 353                             |
| Chaco Austral                          | 281   | 237                          | -                               | 7                      | 37            | 0,2%   | 0,2%                         | 0,0%                            | 0,2%                   | 0,1%          | 52,0%                      | 54,0%                        | -                               | 28,6%                  | 43,2%         | 42                          | 40                           | -                               | 45                     | 48          | 338  | 338                          | -                               |
| Chilecito                              | 514   | 356                          | 20                              | 7                      | 131           | 0,3%   | 0,3%                         | 0,2%                            | 0,2%                   | 0,3%          | 43,6%                      | 45,2%                        | 50,0%                           | 0,0%                   | 40,5%         | 43                          | 44                           | 41                              | 59                     | 40          | 422  | 402                          | 20                              |
| Comahue                                | 3.444   | 2.512                        | -                               | 66                     | 866           | 2,0%   | 2,2%                         | 0,0%                            | 1,9%                   | 1,9%          | 54,2%                      | 55,6%                        | -                               | 45,5%                  | 50,9%         | 45                          | 45                           | -                               | 49                     | 46          | 3.254                                      | 3.254                        | -                               |
| Córdoba                                | 11.898  | 7.398                        | 833                             | 98                     | 3.569         | 6,8%   | 6,4%                         | 7,9%                            | 2,9%                   | 7,7%          | 51,9%                      | 49,3%                        | 53,9%                           | 39,8%                  | 57,0%         | 46                          | 46                           | 49                              | 53                     | 46          | 12.039                                     | 10.137                       | 1.902                           |
| Cuyo                                   | 6.428   | 3.772                        | 1.171                           | 89                     | 1.396         | 3,7%   | 3,3%                         | 11,1%                           | 2,6%                   | 3,0%          | 54,5%                      | 52,3%                        | 69,7%                           | 42,7%                  | 48,3%         | 48                          | 48                           | 46                              | 54                     | 48          | 7.710                                      | 4.689                        | 3.021                           |
| Entre Ríos                             | 2.139   | 1.515                        | -                               | 76                     | 548           | 1,2%   | 1,3%                         | 0,0%                            | 2,2%                   | 1,2%          | 52,2%                      | 51,7%                        | -                               | 38,2%                  | 55,7%         | 46                          | 47                           | -                               | 48                     | 43          | 2.423                                      | 2.423                        | -                               |
| Formosa                                | 1.222   | 711                          | -                               | 36                     | 475           | 0,7%   | 0,6%                         | 0,0%                            | 1,1%                   | 1,0%          | 46,6%                      | 51,2%                        | -                               | 22,2%                  | 41,5%         | 47                          | 50                           | -                               | 49                     | 42          | 1.273                                      | 1.273                        | -                               |
| Gral. Sarmiento                        | 822   | 552                          | -                               | 13                     | 257           | 0,5%   | 0,5%                         | 0,0%                            | 0,4%                   | 0,6%          | 52,1%                      | 49,5%                        | -                               | 15,4%                  | 59,5%         | 40                          | 41                           | -                               | 46                     | 38          | 572  | 572                          | -                               |
| Jujuy                                  | 1.522   | 972                          | 114                             | 28                     | 408           | 0,9%   | 0,8%                         | 1,1%                            | 0,8%                   | 0,9%          | 46,9%                      | 52,6%                        | 48,2%                           | 57,1%                  | 32,4%         | 48                          | 47                           | 54                              | 54                     | 47          | 1.650                                      | 1.320                        | 330                             |
| La Matanza                             | 2.528   | 2.074                        | -                               | 60                     | 394           | 1,4%   | 1,8%                         | 0,0%                            | 1,8%                   | 0,8%          | 39,4%                      | 39,0%                        | -                               | 23,3%                  | 44,2%         | 44                          | 45                           | -                               | 54                     | 40          | 2.111                                      | 2.111                        | -                               |
| La Pampa                               | 1.651   | 1.131                        | 89                              | 44                     | 387           | 0,9%   | 1,0%                         | 0,8%                            | 1,3%                   | 0,8%          | 50,2%                      | 46,4%                        | 74,2%                           | 38,6%                  | 57,1%         | 46                          | 46                           | 44                              | 49                     | 47          | 2.107                                      | 1.923                        | 184                             |
| La Plata                               | 14.886  | 10.303                       | 1.256                           | 236                    | 3.091         | 8,5%   | 8,9%                         | 11,9%                           | 7,0%                   | 6,7%          | 50,7%                      | 48,7%                        | 68,9%                           | 47,0%                  | 50,1%         | 46                          | 45                           | 47                              | 43                     | 46          | 18.309                                     | 14.900                       | 3.409                           |
| La Rioja                               | 2.123   | 1.579                        | 180                             | 81                     | 283           | 1,2%   | 1,4%                         | 1,7%                            | 2,4%                   | 0,6%          | 50,1%                      | 52,7%                        | 59,4%                           | 34,6%                  | 33,9%         | 40                          | 40                           | 39                              | 44                     | 41          | 2.346                                      | 2.166                        | 180                             |
| Lanús                                  | 996   | 672                          | -                               | 13                     | 311           | 0,6%   | 0,6%                         | 0,0%                            | 0,4%                   | 0,7%          | 43,6%                      | 42,3%                        | -                               | 30,8%                  | 46,9%         | 45                          | 48                           | -                               | 61                     | 39          | 807  | 807                          | -                               |
| Litoral                                | 5.325   | 3.590                        | 572                             | 180                    | 983           | 3,0%   | 3,1%                         | 5,4%                            | 5,3%                   | 2,1%          | 50,1%                      | 50,2%                        | 42,3%                           | 46,1%                  | 55,1%         | 44                          | 43                           | 46                              | 46                     | 46          | 5.791                                      | 4.694                        | 1.097                           |
| Lomas de Zamora                        | 3.017   | 2.368                        | 37                              | 65                     | 547           | 1,7%   | 2,1%                         | 0,4%                            | 1,9%                   | 1,2%          | 43,5%                      | 40,5%                        | 45,9%                           | 21,5%                  | 58,9%         | 47                          | 48                           | 42                              | 49                     | 44          | 4.094                                      | 4.055                        | 39                              |
| Luján                                  | 2.327   | 1.395                        | 143                             | 164                    | 625           | 1,3%   | 1,2%                         | 1,4%                            | 4,8%                   | 1,3%          | 52,0%                      | 51,8%                        | 50,3%                           | 54,9%                  | 51,8%         | 46                          | 48                           | 51                              | 48                     | 42          | 2.088                                      | 1.870                        | 218                             |
| Mar del Plata                          | 4.436   | 3.347                        | 158                             | 74                     | 857           | 2,5%   | 2,9%                         | 1,5%                            | 2,2%                   | 1,8%          | 56,6%                      | 55,4%                        | 68,4%                           | 45,9%                  | 60,0%         | 46                          | 46                           | 47                              | 52                     | 46          | 5.285                                      | 5.009                        | 276                             |
| Misiones                               | 1.728   | 1.180                        | 63                              | 38                     | 447           | 1,0%   | 1,0%                         | 0,6%                            | 1,1%                   | 1,0%          | 49,3%                      | 49,6%                        | 47,6%                           | 26,3%                  | 50,8%         | 47                          | 47                           | 46                              | 46                     | 48          | 1.855                                      | 1.679                        | 176                             |
| Moreno                                 | 233   | 132                          | 0                               | 19                     | 82            | 0,1%   | 0,1%                         | 0,0%                            | 0,6%                   | 0,2%          | 51,1%                      | 48,5%                        | -                               | 42,1%                  | 57,3%         | 45                          | 43                           | -                               | 51                     | 47          | 143  | 143                          | -                               |
| Nordeste                               | 5.198   | 3.317                        | 56                              | 107                    | 1.718         | 3,0%   | 2,9%                         | 0,5%                            | 3,2%                   | 3,7%          | 45,9%                      | 49,0%                        | 26,8%                           | 36,4%                  | 41,2%         | 47                          | 47                           | 54                              | 52                     | 47          | 4.648                                      | 4.581                        | 67                              |
| Noroeste de la PBA                     | 774   | 582                          | 4,00                            | 37                     | 151           | 0,4%   | 0,5%                         | 0,0%                            | 1,1%                   | 0,3%          | 41,9%                      | 40,4%                        | 25,0%                           | 48,6%                  | 46,4%         | 43                          | 44                           | 44                              | 43                     | 38          | 668  | 664                          | 4                               |
| Oeste                                  | 101   | 67                           | -                               | 4                      | 30            | 0,1%   | 0,1%                         | 0,0%                            | 0,1%                   | 0,1%          | 52,5%                      | 55,2%                        | -                               | 0,0%                   | 53,3%         | 38                          | 40                           | -                               | 47                     | 34          | 68   | 68                           | -                               |
| Patagonia Austral                      | 1.224   | 836                          | -                               | 30                     | 358           | 0,7%   | 0,7%                         | 0,0%                            | 0,9%                   | 0,8%          | 55,6%                      | 54,4%                        | -                               | 66,7%                  | 57,5%         | 41                          | 42                           | -                               | 46                     | 39          | 1.093                                      | 1.093                        | -                               |
| Patagonia S.J. Bosco                   | 2.514   | 1.856                        | 72                              | 46                     | 540           | 1,4%   | 1,6%                         | 0,7%                            | 1,4%                   | 1,2%          | 50,1%                      | 47,9%                        | 70,8%                           | 50,0%                  | 55,0%         | 47                          | 47                           | 43                              | 50                     | 46          | 3.364                                      | 3.286                        | 78                              |
| Quilmes                                | 1.301   | 892                          | -                               | 30                     | 379           | 0,7%   | 0,8%                         | 0,0%                            | 0,9%                   | 0,8%          | 43,3%                      | 42,0%                        | -                               | 16,7%                  | 48,3%         | 43                          | 44                           | -                               | 49                     | 39          | 921  | 921                          | -                               |
| Río Cuarto                             | 2.341   | 1.687                        | 40                              | 98                     | 516           | 1,3%   | 1,5%                         | 0,4%                            | 2,9%                   | 1,1%          | 49,7%                      | 52,3%                        | 100,0%                          | 45,9%                  | 38,0%         | 46                          | 45                           | 42                              | 46                     | 48          | 2.017                                      | 1.975                        | 42                              |
| Río Negro                              | 721   | 599                          | -                               | 11                     | 111           | 0,4%   | 0,5%                         | 0,0%                            | 0,3%                   | 0,2%          | 51,0%                      | 50,9%                        | -                               | 27,3%                  | 54,1%         | 42                          | 43                           | -                               | 57                     | 39          | 599  | 599                          | -                               |
| Rosario                                | 9.860   | 5.930                        | 1.024                           | 409                    | 2.497         | 5,6%   | 5,1%                         | 9,7%                            | 12,0%                  | 5,4%          | 52,5%                      | 53,4%                        | 51,2%                           | 44,0%                  | 52,2%         | 47                          | 48                           | 47                              | 41                     | 46          | 11.451                                     | 9.041                        | 2.410                           |
| Salta                                  | 2.206   | 1.447                        | 177                             | 42                     | 540           | 1,3%   | 1,3%                         | 1,7%                            | 1,2%                   | 1,2%          | 53,0%                      | 55,2%                        | 61,6%                           | 54,8%                  | 44,3%         | 47                          | 46                           | 47                              | 54                     | 48          | 2.031                                      | 1.794                        | 237                             |
| San Juan                               | 4.540   | 2.560                        | 840                             | 50                     | 1.090         | 2,6%   | 2,2%                         | 7,9%                            | 1,5%                   | 2,3%          | 50,9%                      | 51,2%                        | 62,7%                           | 44,0%                  | 41,3%         | 51                          | 48                           | 54                              | 53                     | 53          | 5.406                                      | 3.510                        | 1.896                           |
| San Luis                               | 2.600   | 1.556                        | 274                             | 44                     | 726           | 1,5%   | 1,3%                         | 2,6%                            | 1,3%                   | 1,6%          | 56,0%                      | 56,1%                        | 75,9%                           | 50,0%                  | 48,8%         | 45                          | 44                           | 47                              | 50                     | 46          | 2.089                                      | 1.642                        | 447                             |
| San Martín                             | 2.250   | 1.390                        | 15                              | 31                     | 814           | 1,3%   | 1,2%                         | 0,1%                            | 0,9%                   | 1,8%          | 42,4%                      | 39,2%                        | 33,3%                           | 19,4%                  | 49,0%         | 45                          | 48                           | 56                              | 55                     | 41          | 1.707                                      | 1.683                        | 24                              |
| Santiago del Estero                    | 1.376   | 849                          | 61                              | 40                     | 426           | 0,8%   | 0,7%                         | 0,6%                            | 1,2%                   | 0,9%          | 43,2%                      | 43,9%                        | 34,4%                           | 40,0%                  | 43,2%         | 46                          | 47                           | 46                              | 49                     | 46          | 1.146                                      | 1.060                        | 86                              |
| Sur                                    | 3.420   | 2.329                        | 507                             | 73                     | 511           | 1,9%   | 2,0%                         | 4,8%                            | 2,2%                   | 1,1%          | 55,6%                      | 51,4%                        | 75,5%                           | 57,5%                  | 54,6%         | 45                          | 43                           | 51                              | 51                     | 45          | 4.522                                      | 2.975                        | 1.547                           |
| Tecnológica Nacional                   | 13.458  | 10.894                       | 273                             | 201                    | 2.090         | 7,7%   | 9,4%                         | 2,6%                            | 5,9%                   | 4,5%          | 33,7%                      | 30,1%                        | 50,9%                           | 17,4%                  | 51,7%         | 48                          | 48                           | 51                              | 50                     | 44          | 21.144                                     | 20.722                       | 422                             |
| Tres de Febrero                        | 1.022   | 778                          | -                               | 8                      | 236           | 0,6%   | 0,7%                         | 0,0%                            | 0,2%                   | 0,5%          | 45,0%                      | 44,5%                        | -                               | 0,0%                   | 48,3%         | 45                          | 47                           | -                               | 59                     | 40          | 833  | 833                          | -                               |
| Tucumán                                | 8.322   | 4.385                        | 693                             | 110                    | 3.134         | 4,7%   | 3,8%                         | 6,6%                            | 3,2%                   | 6,7%          | 48,6%                      | 54,0%                        | 56,9%                           | 37,3%                  | 39,6%         | 47                          | 46                           | 50                              | 53                     | 46          | 6.610                                      | 5.087                        | 1.523                           |
| Villa María                            | 748   | 521                          | -                               | 30                     | 197           | 0,4%   | 0,5%                         | 0,0%                            | 0,9%                   | 0,4%          | 46,3%                      | 46,3%                        | -                               | 36,7%                  | 47,7%         | 44                          | 46                           | -                               | 50                     | 40          | 621  | 621                          | -                               |
| <b>Total Institutos Universitarios</b> | <b>2.306</b>                                      | <b>1.736</b>                 | <b>43</b>                       | <b>104</b>             | <b>423</b>    | <b>1,3%</b>  | <b>1,5%</b>                  | <b>0,4%</b>                     | <b>3,1%</b>            | <b>0,9%</b>   | <b>51,4%</b>               | <b>52,3%</b>                 | <b>53,5%</b>                    | <b>41,3%</b>           | <b>49,9%</b>  | <b>48</b>                   | <b>48</b>                    | <b>60</b>                       | <b>48</b>              | <b>44</b>   | <b>2.765</b>                               | <b>2.716</b>                 | <b>49</b>                       |
| <b>IUNA</b>                            | <b>2.306</b>                                      | <b>1.736</b>                 | <b>43</b>                       | <b>104</b>             | <b>423</b>    | <b>1,3%</b>  | <b>1,5%</b>                  | <b>0,4%</b>                     | <b>3,1%</b>            | <b>0,9%</b>   | <b>51,4%</b>               | <b>52,3%</b>                 | <b>53,5%</b>                    | <b>41,3%</b>           | <b>49,9%</b>  | <b>48</b>                   | <b>48</b>                    | <b>60</b>                       | <b>48</b>              | <b>44</b>   | <b>2.765</b>                               | <b>2.716</b>                 | <b>49</b>                       |

Continúa en la página siguiente >

◀ Continúa de la página anterior

| % Cargos docentes nivel universitarios por dedicación sobre el total de cargos de la institución |              |        |       | Cantidad de Cargos Docentes Universitarios clasificados en Profesores y Auxiliares <sup>(3)</sup> |            |            | % Cantidad de Cargos Docentes Universitarios sobre total de las instituciones |            |            | % Docentes con Doctorado | Cantidad de Cargos No Docentes por agrupamiento <sup>(4)</sup> |                |   |                       |             |            |
|--|--------------|--------|-------|---|------------|------------|---|------------|------------|--------------------------|--|----------------|---|-----------------------|-------------|------------|
| Exclusiva  | Semixclusiva | Simple | Otros | Total   | Profesores | Auxiliares | Total   | Profesores | Auxiliares |                          | Total  | Administrativo | Mantenimiento, Producción y Servicios Generales | Técnico - Profesional | Asistencial | No Informa |
| 12,5%  | 18,7%        | 65,2%  | 3,6%  | 162.614   | 65.147     | 97.467     | 100,0%  | 100,0%     | 100,0%     | 8,91%                    | 47.688   | 22.603         | 9.253   | 6.335                 | 8.308       | 1.189      |
| 12,7%  | 18,9%        | 64,8%  | 3,6%  | 159.898   | 63.685     | 96.213     | 98,3%   | 39,8%      | 60,2%      | 9,03%                    | 47.265   | 22.274         | 9.166   | 6.329                 | 8.308       | 1.188      |
| 8,2%   | 10,0%        | 81,8%  | 0,1%  | 30.362  | 8.015      | 22.347     | 18,7%   | 26,4%      | 73,6%      | 9,98%                    | 13.888   | 4.863          | 2.239   | 1.079                 | 5.304       | 403        |
| 25,5%  | 34,0%        | 40,5%  | -     | 1.206   | 756        | 450        | 0,7%  | 62,7%      | 37,3%      | 3,73%                    | 550  | 305            | 154   | 89                    | 2           | -          |
| 26,6%  | 16,2%        | 44,0%  | 13,2% | 2.410   | 1.098      | 1.312      | 1,5%  | 45,6%      | 54,4%      | 13,55%                   | 614  | 339            | 157   | 118                   | -           | -          |
| 11,8%  | 1,8%         | 86,4%  | -     | 338   | 114        | 224        | 0,2%  | 0,34       | 0,66       | 3,38%                    | 37   | 19             | 11  | 7                     | -           | -          |
| 13,7%  | 32,3%        | 53,7%  | 0,2%  | 402   | 225        | 177        | 0,2%  | 56,0%      | 44,0%      | 3,09%                    | 131  | 77             | 30  | 5                     | -           | 19         |
| 17,5%  | 25,0%        | 55,6%  | 1,8%  | 3.254   | 1.084      | 2.170      | 2,0%  | 33,3%      | 66,7%      | 7,05%                    | 866  | 490            | 192   | 174                   | 10          | -          |
| 14,6%  | 33,3%        | 51,3%  | 0,8%  | 10.137  | 3.741      | 6.396      | 6,2%  | 36,9%      | 63,1%      | 18,09%                   | 3.579  | 867            | 295   | 299                   | 1.592       | 526        |
| 16,0%  | 41,6%        | 41,9%  | 0,5%  | 4.689   | 2.244      | 2.445      | 2,9%  | 47,9%      | 52,1%      | 9,36%                    | 1.418  | 791            | 352   | 234                   | 41          | -          |
| 9,0%   | 39,1%        | 50,8%  | 1,1%  | 2.423   | 1.130      | 1.293      | 1,5%  | 46,6%      | 53,4%      | 3,30%                    | 650  | 450            | 118   | 81                    | 1           | -          |
| 7,9%   | 27,5%        | 64,7%  | -     | 1.273   | 689        | 584        | 0,8%  | 54,1%      | 45,9%      | 0,70%                    | 475  | 400            | 53  | 22                    | -           | -          |
| 50,3%  | 16,1%        | -      | 33,6% | 572   | 363        | 209        | 0,4%  | 63,5%      | 36,5%      | 12,32%                   | 262  | 168            | 19  | 68                    | -           | 7          |
| 18,2%  | 39,5%        | 41,8%  | 0,5%  | 1.320   | 516        | 804        | 0,8%  | 39,1%      | 60,9%      | 6,69%                    | 408  | 203            | 98  | 107                   | -           | -          |
| 21,7%  | 39,1%        | 32,4%  | 6,8%  | 2.111   | 795        | 1.316      | 1,3%  | 37,7%      | 62,3%      | 0,29%                    | 394  | 333            | 54  | -                     | -           | 7          |
| 14,8%  | 19,4%        | 65,8%  | -     | 1.923   | 768        | 1.155      | 1,2%  | 39,9%      | 60,1%      | 8,40%                    | 387  | 237            | 93  | 57                    | -           | -          |
| 10,7%  | 15,6%        | 72,7%  | 1,0%  | 14.900  | 4.276      | 10.624     | 9,2%  | 28,7%      | 71,3%      | 12,82%                   | 3.253  | 1.622          | 761   | 677                   | 172         | 21         |
| 3,3%   | 51,2%        | 45,5%  | -     | 2.166   | 1.077      | 1.089      | 1,3%  | 49,7%      | 50,3%      | 3,29%                    | 283  | 207            | 76  | -                     | -           | -          |
| 5,0%   | 28,4%        | 44,7%  | 21,9% | 807   | 637        | 170        | 0,5%  | 78,9%      | 21,1%      | 3,87%                    | 317  | 234            | 42  | 37                    | -           | 4          |
| 12,5%  | 23,2%        | 46,0%  | 18,3% | 4.694   | 2.312      | 2.382      | 2,9%  | 49,3%      | 50,7%      | 10,22%                   | 985  | 520            | 373   | 92                    | -           | -          |
| 2,7%   | 4,0%         | 88,1%  | 5,1%  | 4.055   | 2.320      | 1.735      | 2,5%  | 57,2%      | 42,8%      | 2,62%                    | 547  | 432            | 115   | -                     | -           | -          |
| 15,4%  | 22,6%        | 51,1%  | 11,0% | 1.870   | 817        | 1.053      | 1,1%  | 43,7%      | 56,3%      | 5,66%                    | 625  | 385            | 152   | 88                    | -           | -          |
| 13,2%  | 12,6%        | 62,7%  | 11,5% | 5.009   | 1.912      | 3.097      | 3,1%  | 38,2%      | 61,8%      | 11,98%                   | 860  | 408            | 185   | 168                   | 33          | 66         |
| 17,9%  | 28,4%        | 51,9%  | 1,8%  | 1.679   | 780        | 899        | 1,0%  | 46,5%      | 53,5%      | 5,42%                    | 453  | 285            | 88  | 79                    | 1           | -          |
| 0,0%   | 2,1%         | 21,7%  | 76,2% | 143   | 138        | 5          | 0,1%  | 96,5%      | 3,5%       | -                        | 82   | 42             | 18  | 18                    | 3           | 1          |
| 12,2%  | 4,1%         | 81,1%  | 2,6%  | 4.581   | 1.491      | 3.090      | 2,8%  | 32,5%      | 67,5%      | 4,10%                    | 1.731  | 837            | 479   | 353                   | 62          | -          |
| 2,6%   | 17,9%        | 65,7%  | 13,9% | 664   | 382        | 282        | 0,4%  | 57,5%      | 42,5%      | 3,95%                    | 152  | 82             | 21  | 49                    | -           | -          |
| 0,0%   | 10,3%        | 16,2%  | 73,5% | 68  | 55         | 13         | 0,0%  | 80,9%      | 19,1%      | -                        | 30   | 30             | -   | -                     | -           | -          |
| 17,7%  | 24,0%        | 57,8%  | 0,5%  | 1.093   | 460        | 633        | 0,7%  | 42,1%      | 57,9%      | 3,35%                    | 366  | 207            | 56  | 103                   | -           | -          |
| 7,9%   | 13,9%        | 56,6%  | 21,6% | 3.286   | 1.740      | 1.546      | 2,0%  | 53,0%      | 47,0%      | 6,52%                    | 540  | 298            | 88  | 154                   | -           | -          |
| 26,1%  | 15,2%        | 54,5%  | 4,2%  | 921   | 484        | 437        | 0,6%  | 52,6%      | 47,4%      | 11,77%                   | 383  | 205            | 77  | 71                    | -           | 30         |
| 41,4%  | 31,1%        | 22,3%  | 5,2%  | 1.975   | 792        | 1.183      | 1,2%  | 40,1%      | 59,9%      | 16,12%                   | 516  | 217            | 151   | 121                   | 27          | -          |
| 17,7%  | 30,2%        | 52,1%  | -     | 599   | 246        | 353        | 0,4%  | 0,41       | 0,59       | 8,01%                    | 111  | 111            | -   | -                     | -           | -          |
| 11,0%  | 23,6%        | 64,0%  | 1,4%  | 9.041   | 3.157      | 5.884      | 5,6%  | 34,9%      | 65,1%      | 11,20%                   | 2.569  | 932            | 550   | 302                   | 785         | -          |
| 24,0%  | 43,9%        | 32,1%  | -     | 1.794   | 594        | 1.200      | 1,1%  | 33,1%      | 66,9%      | 7,26%                    | 540  | 232            | 105   | 99                    | -           | 104        |
| 26,6%  | 29,5%        | 43,9%  | -     | 3.510   | 1.914      | 1.596      | 2,2%  | 54,5%      | 45,5%      | 6,05%                    | 1.090  | 552            | 259   | 271                   | 8           | -          |
| 49,9%  | 27,5%        | 21,3%  | 1,3%  | 1.642   | 661        | 981        | 1,0%  | 40,3%      | 59,7%      | 17,54%                   | 729  | 525            | 137   | 67                    | -           | -          |
| 7,4%   | 14,1%        | 53,9%  | 24,5% | 1.683   | 1.254      | 429        | 1,0%  | 74,5%      | 25,5%      | 13,88%                   | 819  | 383            | 87  | 349                   | -           | -          |
| 34,2%  | 24,8%        | 39,6%  | 1,3%  | 1.060   | 458        | 602        | 0,7%  | 43,2%      | 56,8%      | 8,24%                    | 439  | 242            | 112   | 85                    | -           | -          |
| 22,3%  | 9,3%         | 59,3%  | 9,1%  | 2.975   | 1.098      | 1.877      | 1,8%  | 36,9%      | 63,1%      | 20,91%                   | 517  | 246            | 87  | 164                   | 20          | -          |
| 3,2%   | 3,2%         | 92,8%  | 0,9%  | 20.722  | 10.208     | 10.514     | 12,7%   | 49,3%      | 50,7%      | S/D                      | 2.090  | 1.629          | 422   | 38                    | 1           | -          |
| 12,6%  | 19,8%        | 23,3%  | 44,3% | 833   | 731        | 102        | 0,5%  | 87,8%      | 12,2%      | 0,90%                    | 237  | 149            | 48  | 40                    | -           | -          |
| 27,0%  | 45,0%        | 27,6%  | 0,4%  | 5.087   | 1.892      | 3.195      | 3,1%  | 37,2%      | 62,8%      | 10,70%                   | 3.145  | 1.572          | 780   | 547                   | 246         | -          |
| 17,2%  | 47,5%        | 33,0%  | 2,3%  | 621   | 261        | 360        | 0,4%  | 42,0%      | 58,0%      | 5,95%                    | 197  | 148            | 32  | 17                    | -           | -          |
| 1,2%   | 8,9%         | 87,4%  | 2,5%  | 2.716   | 1.462      | 1.254      | 1,7%  | 53,8%      | 46,2%      | 0,58%                    | 423  | 329            | 87  | 6                     | -           | 1          |
| 1,2%   | 8,9%         | 87,4%  | 2,5%  | 2.716   | 1.462      | 1.254      | 1,7%  | 53,8%      | 46,2%      | 0,58%                    | 423  | 329            | 87  | 6                     | -           | 1          |

**Notas:**

(1) Se determinó la cantidad de personas que registran cargos en cada escalafón, excluyendo los cargos informados como de Situación Laboral inactiva.

(2) Se determinó la cantidad de cargos del escalafón docente excluyendo los cargos informados como de Situación Laboral inactiva los de Estado Laboral Becas o Pasantías. Se incluyen cargos de Licencia con o sin goce de sueldo.

(3) Los cargos informados en dedicación "otros", se contemplan con el siguiente criterio: ad honorem, contratos y cargos de horas cátedra universitarias como profesores; jefes de laboratorio y bedeles dentro de los auxiliares.

(4) Se determinó la cantidad de cargos del escalafón no docente excluyendo los cargos informados como de Situación Laboral inactiva. Se incluyen cargos de Licencia con o sin goce de sueldo.

Los cargos liquidados mediante la modalidad de asociación o subrogancia entre dos cargos de distintas categorías y/o escalafones se computan en la categoría del cargo de mayor nivel.

**Fuente:**

Sistema RHUN (Recursos Humanos de Universidades Nacionales), correspondiente al mes de septiembre 2011.

Área de Recursos Humanos de las Universidades Nacionales. Dirección Nacional de Presupuesto e Información Universitaria



**Cuadro 1.2.3 · Indicadores de presupuesto de las instituciones públicas. Año 2011**

| Institución                     | Créditos Presupuestarios devengados al 31/12/2011 |                 |      |                              |     | Gasto declarado al 31/12/2011 (base Devengado) |                 |      |                              |     | Recursos Propios Recaudados |        | Participación % de los RRPP recaudados en el Crédito Total | % de Ejecución (Dev/Cred) |         |                      |
|---------------------------------|---|-----------------|------|------------------------------|-----|--|-----------------|------|------------------------------|-----|-----------------------------|--------|--|---------------------------|---------|----------------------|
|                                 | Fuentes de Financiamiento                         |                 |      |                              |     | Fuentes de Financiamiento                      |                 |      |                              |     |                             |        |  | Fuentes de Financiamiento |         |                      |
|                                 | Total   | Tesoro Nacional |      | Otras Fuentes <sup>(1)</sup> |     | Total  | Tesoro Nacional |      | Otras Fuentes <sup>(1)</sup> |     |                             |        |  | Total                     | Tesoro  | Otras <sup>(1)</sup> |
|                                 | \$  | \$              | %    | \$                           | %   | \$   | \$              | %    | \$                           | %   | \$                          | %      | %  |                           |         |                      |
| Total de las Instituciones      | 23.350.113.210                                    | 16.882.627.126  | 72%  | 6.467.486.084                | 28% | 19.001.763.027                                 | 15.138.227.629  | 80%  | 3.863.535.397                | 20% | 2.560.151.953               | 100,0% | 11,0%  | 81,4%                     | 89,7%   | 59,7%                |
| Total Universidades Nacionales  | 23.157.477.441                                    | 16.713.762.082  | 72%  | 6.443.715.359                | 28% | 18.829.886.175                                 | 14.977.920.215  | 80%  | 3.851.965.960                | 20% | 2.555.027.378               | 99,8%  | 11,0%  | 81,3%                     | 89,6%   | 59,8%                |
| Arturo Jauretche                | 37.036.625  | 35.534.062      | 96%  | 1.502.563                    | 4%  | 33.129.752                                     | 31.689.994      | 96%  | 1.439.757                    | 4%  | 273                         | 0,0%   | 0,0%   | 89,5%                     | 89,2%   | 95,8%                |
| Avellaneda                      | 40.623.905  | 37.877.661      | 93%  | 2.746.244                    | 7%  | 20.360.139                                     | 17.849.090      | 88%  | 2.511.048                    | 12% | 800.911                     | 0,0%   | 2,0%   | 50,1%                     | 47,1%   | 91,4%                |
| Buenos Aires                    | 4.337.346.349                                     | 3.073.253.322   | 71%  | 1.264.093.027                | 29% | 3.381.963.707                                  | 2.546.870.892   | 75%  | 835.092.815                  | 25% | 615.537.888                 | 24,1%  | 14,2%  | 78,0%                     | 82,9%   | 66,1%                |
| Catamarca                       | 252.365.100                                       | 215.800.301     | 86%  | 36.564.799                   | 14% | 205.316.528                                    | 190.298.417     | 93%  | 15.018.111                   | 7%  | 3.474.652                   | 0,1%   | 1,4%   | 81,4%                     | 88,2%   | 41,1%                |
| Centro de la PBA                | 303.637.732                                       | 264.399.732     | 87%  | 39.238.000                   | 13% | 269.957.489                                    | 246.948.879     | 91%  | 23.008.611                   | 9%  | 11.988.659                  | 0,5%   | 3,9%   | 88,9%                     | 93,4%   | 58,6%                |
| Chaco Austral                   | 88.491.554  | 47.177.682      | 53%  | 41.313.872                   | 47% | 59.311.503                                     | 25.794.622      | 43%  | 33.516.882                   | 57% | 18.869.284                  | 0,7%   | 21,3%  | 67,0%                     | 54,7%   | 81,1%                |
| Chilecito                       | 99.437.887  | 62.348.123      | 63%  | 37.089.764                   | 37% | 53.703.048                                     | 48.497.598      | 90%  | 5.205.449                    | 10% | 97.028                      | 0,0%   | 0,1%   | 54,0%                     | 77,8%   | 14,0%                |
| Comahue                         | 470.861.350                                       | 385.034.518     | 82%  | 85.826.832                   | 18% | 398.973.497                                    | 362.865.340     | 91%  | 36.108.158                   | 9%  | 12.504.285                  | 0,5%   | 2,7%   | 84,7%                     | 94,2%   | 42,1%                |
| Córdoba                         | 1.832.971.851                                     | 1.211.147.726   | 66%  | 621.824.125                  | 34% | 1.365.542.215                                  | 1.086.709.584   | 80%  | 278.832.631                  | 20% | 108.250.183                 | 4,2%   | 5,9%   | 74,5%                     | 89,7%   | 44,8%                |
| Cuyo                            | 916.903.495                                       | 695.475.087     | 76%  | 221.428.409                  | 24% | 685.897.775                                    | 625.065.432     | 91%  | 60.832.343                   | 9%  | 3.266.565                   | 0,1%   | 0,4%   | 74,8%                     | 89,9%   | 27,5%                |
| Entre Ríos                      | 262.167.895                                       | 212.942.011     | 81%  | 49.225.884                   | 19% | 227.872.121                                    | 195.470.176     | 86%  | 32.401.944                   | 14% | 10.251.368                  | 0,4%   | 3,9%   | 86,9%                     | 91,8%   | 65,8%                |
| Formosa                         | 137.765.093                                       | 130.533.564     | 95%  | 7.231.530                    | 5%  | 122.021.341                                    | 114.511.184     | 94%  | 7.510.157                    | 6%  | 452.719                     | 0,0%   | 0,3%   | 88,6%                     | 87,7%   | 103,9%               |
| Gral. Sarmiento                 | 795.521.643                                       | 194.640.210     | 24%  | 600.881.434                  | 76% | 102.561.912                                    | 90.225.535      | 88%  | 12.336.378                   | 12% | 2.349.124                   | 0,1%   | 0,3%   | 12,9%                     | 46,4%   | 2,1%                 |
| Jose C. Paz                     | 124.863.435                                       | 97.367.936      | 78%  | 27.495.499                   | 22% | 6.234.279                                      | 6.234.279       | 100% | 0                            | 0%  | 0                           | 0,0%   | 0,0%   | 5,0%                      | 6,4%    | 0,0%                 |
| Jujuy                           | 7.938.214   | 7.938.214       | 100% | 0                            | 0%  | 198.257.279                                    | 183.429.358     | 93%  | 14.827.920                   | 7%  | 2.215.750                   | 0,1%   | 27,9%  | 249,7%                    | 2310,7% | -                    |
| La Matanza                      | 239.440.420                                       | 199.912.236     | 83%  | 39.528.184                   | 17% | 350.834.695                                    | 198.819.874     | 57%  | 152.014.820                  | 43% | 120.500.210                 | 4,7%   | 50,3%  | 146,5%                    | 99,5%   | 384,6%               |
| La Pampa                        | 405.058.869                                       | 211.764.992     | 52%  | 193.293.877                  | 48% | 197.336.827                                    | 178.875.388     | 91%  | 18.461.439                   | 9%  | 8.509.657                   | 0,3%   | 2,1%   | 48,7%                     | 84,5%   | 9,6%                 |
| La Plata                        | 219.254.951                                       | 189.600.158     | 86%  | 29.654.793                   | 14% | 1.237.036.622                                  | 1.100.861.725   | 89%  | 136.174.898                  | 11% | 63.516.903                  | 2,5%   | 29,0%  | 564,2%                    | 580,6%  | 459,2%               |
| La Rioja                        | 1.567.370.849                                     | 1.200.057.802   | 77%  | 367.313.047                  | 23% | 169.058.234                                    | 158.047.353     | 93%  | 11.010.881                   | 7%  | 1.091.702                   | 0,0%   | 0,1%   | 10,8%                     | 13,2%   | 3,0%                 |
| Lanús                           | 216.368.062                                       | 171.667.603     | 79%  | 44.700.460                   | 21% | 127.182.259                                    | 91.937.879      | 72%  | 35.244.380                   | 28% | 18.641.549                  | 0,7%   | 8,6%   | 58,8%                     | 53,6%   | 78,8%                |
| Litoral                         | 169.090.305                                       | 100.442.551     | 59%  | 68.647.754                   | 41% | 474.715.125                                    | 424.851.460     | 89%  | 49.863.665                   | 11% | 32.855.257                  | 1,3%   | 19,4%  | 280,7%                    | 423,0%  | 72,6%                |
| Lomas de Zamora                 | 555.667.279                                       | 453.609.144     | 82%  | 102.058.135                  | 18% | 274.755.770                                    | 234.019.611     | 85%  | 40.736.159                   | 15% | 26.758.674                  | 1,0%   | 4,8%   | 49,4%                     | 51,6%   | 39,9%                |
| Lujan                           | 287.237.691                                       | 240.444.882     | 84%  | 46.792.809                   | 16% | 206.776.974                                    | 194.260.294     | 94%  | 12.516.680                   | 6%  | 4.008.756                   | 0,2%   | 1,4%   | 72,0%                     | 80,8%   | 26,7%                |
| Mar del Plata                   | 246.658.888                                       | 209.134.837     | 85%  | 37.524.051                   | 15% | 389.824.539                                    | 357.047.161     | 92%  | 32.777.378                   | 8%  | 13.145.897                  | 0,5%   | 5,3%   | 158,0%                    | 170,7%  | 87,4%                |
| Misiones                        | 433.611.925                                       | 372.320.225     | 86%  | 61.291.699                   | 14% | 272.344.943                                    | 251.813.162     | 92%  | 20.531.782                   | 8%  | 11.011.456                  | 0,4%   | 2,5%   | 62,8%                     | 67,6%   | 33,5%                |
| Moreno                          | 292.835.440                                       | 258.201.382     | 88%  | 34.634.058                   | 12% | 19.362.702                                     | 17.839.813      | 92%  | 1.522.889                    | 8%  | 39.600                      | 0,0%   | 0,0%   | 6,6%                      | 6,9%    | 4,4%                 |
| Nordeste                        | 33.235.284  | 31.645.075      | 95%  | 1.590.209                    | 5%  | 538.429.224                                    | 462.313.883     | 86%  | 76.115.341                   | 14% | 49.533.494                  | 1,9%   | 149,0%   | 1620,1%                   | 1460,9% | 4786,5%              |
| Noroeste de la PBA              | 637.360.047                                       | 494.434.315     | 78%  | 142.925.732                  | 22% | 64.864.006                                     | 48.411.124      | 75%  | 16.452.882                   | 25% | 4.401.523                   | 0,2%   | 0,7%   | 10,2%                     | 9,8%    | 11,5%                |
| Oeste                           | 140.553.525                                       | 90.962.989      | 65%  | 49.590.536                   | 35% | 5.630.634                                      | 5.338.309       | 95%  | 292.326                      | 5%  | 0                           | 0,0%   | 0,0%   | 4,0%                      | 5,9%    | 0,6%                 |
| Patagonia Austral               | 11.081.992  | 10.656.625      | 96%  | 425.367                      | 4%  | 180.976.329                                    | 160.153.423     | 88%  | 20.822.906                   | 12% | 8.427.291                   | 0,3%   | 76,0%  | 1633,1%                   | 1502,9% | 4895,3%              |
| Patagonia S.J. Bosco            | 203.151.093                                       | 172.094.174     | 85%  | 31.056.918                   | 15% | 328.814.700                                    | 311.295.236     | 95%  | 17.519.464                   | 5%  | 10.939.179                  | 0,4%   | 5,4%   | 161,9%                    | 180,9%  | 56,4%                |
| Quilmes                         | 349.330.029                                       | 320.184.612     | 92%  | 29.145.417                   | 8%  | 161.489.813                                    | 119.924.685     | 74%  | 41.565.129                   | 26% | 11.696.343                  | 0,5%   | 3,3%   | 46,2%                     | 37,5%   | 142,6%               |
| Río Cuarto                      | 205.970.208                                       | 135.153.776     | 66%  | 70.816.432                   | 34% | 291.636.890                                    | 266.818.787     | 91%  | 24.818.102                   | 9%  | 7.313.667                   | 0,3%   | 3,6%   | 141,6%                    | 197,4%  | 35,0%                |
| Río Negro                       | 319.258.836                                       | 287.783.947     | 90%  | 31.474.889                   | 10% | 105.855.929                                    | 105.040.929     | 99%  | 815.000                      | 1%  | 815.000                     | 0,0%   | 0,3%   | 33,2%                     | 36,5%   | 2,6%                 |
| Rosario                         | 98.457.976  | 98.457.976      | 100% | 0                            | 0%  | 882.463.645                                    | 842.817.015     | 96%  | 39.646.629                   | 4%  | 4.802.971                   | 0,2%   | 4,9%   | 896,3%                    | 856,0%  | -                    |
| Salta                           | 931.751.269                                       | 870.918.235     | 93%  | 60.833.034                   | 7%  | 268.596.787                                    | 253.011.097     | 94%  | 15.585.690                   | 6%  | 3.613.500                   | 0,1%   | 0,4%   | 28,8%                     | 29,1%   | 25,6%                |
| San Juan                        | 321.934.995                                       | 276.117.961     | 86%  | 45.817.033                   | 14% | 514.582.561                                    | 492.993.336     | 96%  | 21.589.225                   | 4%  | 7.378.719                   | 0,3%   | 2,3%   | 159,8%                    | 178,5%  | 47,1%                |
| San Luis                        | 551.203.268                                       | 512.950.793     | 93%  | 38.252.475                   | 7%  | 307.227.657                                    | 274.805.513     | 89%  | 32.422.144                   | 11% | 8.715.849                   | 0,3%   | 1,6%   | 55,7%                     | 53,6%   | 84,8%                |
| San Martín                      | 351.381.416                                       | 294.352.479     | 84%  | 57.028.936                   | 16% | 655.631.201                                    | 131.133.764     | 20%  | 524.497.437                  | 80% | 463.756.731                 | 18,2%  | 132,0%   | 186,6%                    | 44,5%   | 919,7%               |
| Santiago del Estero             | 184.064.198                                       | 158.018.773     | 86%  | 26.045.425                   | 14% | 159.410.770                                    | 149.320.612     | 94%  | 10.090.158                   | 6%  | 1.425.036                   | 0,1%   | 0,8%   | 86,6%                     | 94,5%   | 38,7%                |
| Sur                             | 396.014.621                                       | 334.883.988     | 85%  | 61.130.633                   | 15% | 335.955.052                                    | 307.519.079     | 92%  | 28.435.973                   | 8%  | 3.350.086                   | 0,1%   | 0,8%   | 84,8%                     | 91,8%   | 46,5%                |
| Tecnológica                     | 2.203.668.772                                     | 1.276.524.844   | 58%  | 927.143.928                  | 42% | 1.862.969.122                                  | 1.087.023.317   | 58%  | 775.945.804                  | 42% | 709.989.368                 | 27,8%  | 32,2%  | 84,5%                     | 85,2%   | 83,7%                |
| Tierra del Fuego                | 4.868.149   | 4.864.519       | 100% | 3.630                        | 0%  | 4.475.488                                      | 4.471.858       | 100% | 3.630                        | 0%  | 3.630                       | 0,0%   | 0,1%   | 91,9%                     | 91,9%   | 100,0%               |
| Tres de Febrero                 | 319.602.681                                       | 97.948.573      | 31%  | 221.654.108                  | 69% | 229.832.594                                    | 82.026.097      | 36%  | 147.806.497                  | 64% | 21.046.875                  | 0,8%   | 6,6%   | 71,9%                     | 83,7%   | 66,7%                |
| Tucumán                         | 1.393.098.986                                     | 851.541.969     | 61%  | 541.557.017                  | 39% | 978.486.591                                    | 814.911.518     | 83%  | 163.575.073                  | 17% | 145.052.595                 | 5,7%   | 10,4%  | 70,2%                     | 95,7%   | 30,2%                |
| Villa María                     | 144.512.819                                       | 99.190.027      | 69%  | 45.322.792                   | 31% | 101.764.078                                    | 77.294.702      | 76%  | 24.469.376                   | 24% | 2.627.170                   | 0,1%   | 1,8%   | 70,4%                     | 77,9%   | 54,0%                |
| Villa Mercedes                  | 756.084   | 756.084         | 100% | 0                            | 0%  | 461.830  | 461.830         | 100% | 0                            | 0%  | 0                           | 0,0%   | 0,0%   | 61,1%                     | 61,1%   | -                    |
| Sin discriminar                 | 15.694.388  | 15.694.388      | 100% | 0                            | 0%  | 0  | 0               | -    | 0                            | -   | 0                           | 0,0%   | 0,0%   | 0,0%                      | 0,0%    | -                    |
| Total Institutos Universitarios | 192.635.769                                       | 168.865.044     | 88%  | 23.770.725                   | 12% | 171.876.852                                    | 160.307.415     | 93%  | 11.569.437                   | 7%  | 5.124.574                   | 0,2%   | 2,7%   | 89,2%                     | 94,9%   | 48,7%                |
| IUNA                            | 192.635.769                                       | 168.865.044     | 88%  | 23.770.725                   | 12% | 171.876.852                                    | 160.307.415     | 93%  | 11.569.437                   | 7%  | 5.124.574                   | 100,0% | 2,7%   | 89,2%                     | 94,9%   | 48,7%                |

**Nota:**

(1) Otras fuentes de financiamiento incluye: Recursos Propios, Remanente de ejercicios anteriores y otras fuentes. Para detalles ver Cuadro 5.3 de este Anuario

**Cuadro 1.2.4 • Indicadores del Programa de Incentivos a Docentes Investigadores de las Instituciones Públicas. Año 2011**

| Institución                            | Categorizados <sup>(4)</sup> |              | Incentivados 2010 |              | Proyectos 2010 <sup>(2)</sup> |              | Incentivados 2011 <sup>(1)</sup> |              | % de mujeres incentivados 2010 | % de investigadores formados 2010 | % de inv. Formados mujeres 2010 | Incentivados Dedicacion Exclusivos 2010 |             | Relación incentivados/ categorizados hasta 2010 <sup>(4)</sup> | Promedio de integrantes por proyecto 2009 | Promedio de incentivados por proyecto 2010 <sup>(3)</sup> |
|--|------------------------------|--------------|-------------------|--------------|-------------------------------|--------------|----------------------------------|--------------|--------------------------------|-----------------------------------|---------------------------------|---|-------------|--|---|---|
|  | Nº                           | %            | Nº                | %            | Nº                            | %            | Nº                               | %            |                                |                                   |                                 | Nº                                      | %           |  |   |   |
| <b>Total de las instituciones</b>      | <b>38.618</b>                | <b>100,0</b> | <b>23.155</b>     | <b>100,0</b> | <b>7.628</b>                  | <b>100,0</b> | <b>23.505</b>                    | <b>100,0</b> | <b>60,9</b>                    | <b>22,6</b>                       | <b>50,4</b>                     | <b>14.702</b>                           | <b>63,5</b> | <b>60,0</b>  | <b>5</b>                                  | <b>3</b>  |
| <b>Total Universidades Nacionales</b>  | <b>38.270</b>                | <b>99,1</b>  | <b>23.069</b>     | <b>99,6</b>  | <b>7.586</b>                  | <b>99,4</b>  | <b>23.416</b>                    | <b>99,6</b>  | <b>60,8</b>                    | <b>22,7</b>                       | <b>50,3</b>                     | <b>14.690</b>                           | <b>63,7</b> | <b>60,3</b>  | <b>4</b>                                  | <b>3</b>  |
| Arturo Jauretche                       | 1                            | 0,0          | -                 | -            | -                             | -            | -                                | -            | -                              | -                                 | -                               | -                                       | -           | -  | -   | -   |
| Avellaneda                             | -                            | -            | -                 | -            | -                             | -            | -                                | -            | -                              | -                                 | -                               | -                                       | -           | -  | -   | -   |
| Buenos Aires                           | 6.081                        | 15,7         | 3.405             | 14,7         | 1.376                         | 17,9         | 3.256                            | 13,9         | 63,6                           | 34,0                              | 55,3                            | 2.153                                   | 63,2        | 56,0   | 5   | 2   |
| Catamarca                              | 682                          | 1,8          | 342               | 1,5          | 97                            | 1,3          | 384                              | 1,6          | 65,5                           | 7,6                               | 50,0                            | 243                                     | 71,1        | 50,1   | 8   | 4   |
| Centro de la PBA                       | 830                          | 2,1          | 641               | 2,8          | 144                           | 1,8          | 612                              | 2,6          | 58,2                           | 20,3                              | 37,7                            | 539                                     | 84,1        | 77,2   | 6   | 5   |
| Chaco Austral                          | 1                            | 0,0          | 51                | 0,2          | 16                            | 0,2          | 52                               | 0,2          | 68,6                           | 9,8                               | 80,0                            | 33                                      | 64,7        | 5100   | 5   | 3   |
| Chilecito                              | 56                           | 0,1          | 15                | 0,1          | 9                             | 0,1          | 19                               | 0,1          | 60,0                           | 26,7                              | 25,0                            | 13                                      | 86,7        | 26,8   | 2   | 2   |
| Comahue                                | 947                          | 2,5          | 698               | 3,0          | 200                           | 2,5          | 678                              | 2,9          | 69,9                           | 18,3                              | 64,1                            | 454                                     | 65,0        | 73,7   | 4   | 4   |
| Córdoba                                | 3.247                        | 8,4          | 2.008             | 8,7          | 762                           | 10,0         | 2.126                            | 9,0          | 59,1                           | 23,0                              | 48,3                            | 1.098                                   | 54,7        | 61,8   | 3   | 3   |
| Cuyo                                   | 1.505                        | 3,9          | 811               | 3,5          | 356                           | 4,7          | 913                              | 3,9          | 65,2                           | 25,2                              | 46,6                            | 502                                     | 61,9        | 53,9   | 4   | 2   |
| Entre Ríos                             | 449                          | 1,2          | 165               | 0,7          | 61                            | 0,7          | 168                              | 0,7          | 60,6                           | 21,8                              | 47,2                            | 89                                      | 53,9        | 36,7   | 5   | 3   |
| Formosa                                | 194                          | 0,5          | 87                | 0,4          | 29                            | 0,4          | 86                               | 0,4          | 44,8                           | 6,9                               | 0,0                             | 45                                      | 51,7        | 44,8   | 4   | 3   |
| Gral. Sarmiento                        | 293                          | 0,8          | 114               | 0,5          | 65                            | 0,9          | 229                              | 1,0          | 46,5                           | 19,3                              | 36,4                            | 95                                      | 83,3        | 38,9   | 4   | 2   |
| José C. Paz                            | -                            | -            | -                 | -            | -                             | -            | -                                | -            | -                              | -                                 | -                               | -                                       | -           | -  | -   | -   |
| Jujuy                                  | 446                          | 1,2          | 275               | 1,2          | 93                            | 1,2          | 260                              | 1,1          | 66,2                           | 16,0                              | 68,2                            | 154                                     | 56,0        | 61,7   | 4   | 3   |
| La Matanza                             | 395                          | 1,0          | 188               | 0,8          | 48                            | 0,6          | 188                              | 0,8          | 57,4                           | 8,5                               | 37,5                            | 126                                     | 67,0        | 47,6   | 5   | 4   |
| La Pampa                               | 514                          | 1,3          | 290               | 1,3          | 111                           | 1,4          | 304                              | 1,3          | 62,1                           | 14,8                              | 48,8                            | 174                                     | 60,0        | 56,4   | 4   | 3   |
| La Plata                               | 3.728                        | 9,7          | 2.478             | 10,7         | 621                           | 8,3          | 2.417                            | 10,3         | 56,7                           | 24,2                              | 48,1                            | 1.461                                   | 59,0        | 66,5   | 8   | 4   |
| La Rioja                               | 576                          | 1,5          | 247               | 1,1          | 76                            | 1,0          | 247                              | 1,1          | 61,1                           | 1,2                               | 0,0                             | 24                                      | 9,7         | 42,9   | 5   | 3   |
| Lanús                                  | 145                          | 0,4          | 78                | 0,3          | 29                            | 0,4          | 76                               | 0,3          | 44,9                           | 6,4                               | 40,0                            | 12                                      | 15,4        | 53,8   | 5   | 3   |
| Litoral                                | 1.411                        | 3,7          | 936               | 4,0          | 316                           | 4,2          | 971                              | 4,1          | 55,3                           | 25,4                              | 40,3                            | 589                                     | 62,9        | 66,3   | 3   | 3   |
| Lomas de Zamora                        | 261                          | 0,7          | 103               | 0,4          | 48                            | 0,6          | 86                               | 0,4          | 40,8                           | 21,4                              | 40,9                            | 67                                      | 65,0        | 39,5   | 2   | 2   |
| Luján                                  | 441                          | 1,1          | 199               | 0,9          | 92                            | 1,2          | 196                              | 0,8          | 67,8                           | 18,6                              | 62,2                            | 120                                     | 60,3        | 45,1   | 3   | 2   |
| Mar del Plata                          | 1.235                        | 3,2          | 893               | 3,9          | 321                           | 4,2          | 891                              | 3,8          | 60,5                           | 27,9                              | 52,2                            | 608                                     | 68,1        | 72,3   | 7   | 3   |
| Misiones                               | 662                          | 1,7          | 325               | 1,4          | 144                           | 1,9          | 392                              | 1,7          | 66,5                           | 19,7                              | 60,9                            | 167                                     | 51,4        | 49,1   | 7   | 2   |
| Moreno                                 | -                            | -            | -                 | -            | -                             | -            | -                                | -            | -                              | -                                 | -                               | -                                       | -           | -  | -   | -   |
| Nordeste                               | 877                          | 2,3          | 524               | 2,3          | 205                           | 2,7          | 512                              | 2,2          | 60,1                           | 24,8                              | 47,7                            | 444                                     | 84,7        | 59,7   | 3   | 3   |
| Noroeste de la PBA                     | 86                           | 0,2          | 26                | 0,1          | 17                            | 0,2          | 33                               | 0,1          | 61,5                           | 19,2                              | 20,0                            | 0                                       | 0,0         | 30,2   | 3   | 2   |
| Oeste                                  | -                            | -            | -                 | -            | -                             | -            | -                                | -            | -                              | -                                 | -                               | -                                       | -           | -  | -   | -   |
| Patagonia Austral                      | 304                          | 0,8          | 141               | 0,6          | 55                            | 0,7          | 153                              | 0,7          | 61,7                           | 12,1                              | 41,2                            | 101                                     | 71,6        | 46,4   | 8   | 3   |
| Patagonia S. J. Bosco                  | 551                          | 1,4          | 228               | 1,0          | 97                            | 1,2          | 194                              | 0,8          | 66,7                           | 17,1                              | 41,0                            | 133                                     | 58,3        | 41,4   | 3   | 2   |
| Quilmes                                | 322                          | 0,8          | 203               | 0,9          | 50                            | 0,7          | 205                              | 0,9          | 39,9                           | 30,0                              | 29,5                            | 157                                     | 77,3        | 63,0   | 7   | 4   |
| Río Cuarto                             | 1.106                        | 2,9          | 776               | 3,4          | 189                           | 2,5          | 881                              | 3,7          | 59,1                           | 16,8                              | 51,5                            | 607                                     | 78,2        | 70,2   | 4   | 4   |
| Río Negro                              | 84                           | 0,2          | 72                | 0,3          | 48                            | 0,6          | 60                               | 0,3          | 59,7                           | 19,4                              | 35,7                            | 56                                      | 77,8        | 85,7   | 2   | 2   |
| Rosario                                | 2.258                        | 5,8          | 1.370             | 5,9          | 491                           | 6,4          | 1.344                            | 5,7          | 65,2                           | 17,7                              | 53,5                            | 690                                     | 50,4        | 60,7   | 3   | 3   |
| Salta                                  | 699                          | 1,8          | 460               | 2,0          | 155                           | 2,1          | 462                              | 2,0          | 67,2                           | 17,8                              | 61,0                            | 352                                     | 76,5        | 65,8   | 4   | 3   |
| San Juan                               | 1.155                        | 3,0          | 805               | 3,5          | 253                           | 3,3          | 772                              | 3,3          | 58,5                           | 18,3                              | 44,2                            | 556                                     | 69,1        | 69,7   | 5   | 3   |
| San Luis                               | 978                          | 2,5          | 811               | 3,5          | 145                           | 1,9          | 828                              | 3,5          | 65,1                           | 17,5                              | 51,4                            | 630                                     | 77,7        | 82,9   | 6   | 6   |
| San Martín                             | 359                          | 0,9          | 151               | 0,7          | 74                            | 1,0          | 178                              | 0,8          | 37,7                           | 31,1                              | 21,3                            | 122                                     | 80,8        | 42,1   | 5   | 2   |
| Santiago del Estero                    | 404                          | 1,0          | -                 | -            | -                             | -            | -                                | -            | -                              | -                                 | -                               | -                                       | -           | -  | -   | -   |
| Sur                                    | 1.150                        | 3,0          | 844               | 3,6          | 216                           | 2,9          | 827                              | 3,5          | 62,9                           | 25,7                              | 47,9                            | 642                                     | 76,1        | 73,4   | 9   | 4   |
| Tecnológica Nacional                   | 1.352                        | 3,5          | 494               | 2,1          | 179                           | 2,4          | 528                              | 2,2          | 36,4                           | 20,2                              | 29,0                            | 329                                     | 66,6        | 36,5   | 4   | 3   |
| Tierra del Fuego                       | -                            | -            | -                 | -            | -                             | -            | -                                | -            | -                              | -                                 | -                               | -                                       | -           | -  | -   | -   |
| Tres de Febrero                        | 84                           | 0,2          | 36                | 0,2          | 21                            | 0,3          | 48                               | 0,2          | 30,6                           | 22,2                              | 12,5                            | 20                                      | 55,6        | 42,9   | 5   | 2   |
| Tucumán                                | 2.186                        | 5,7          | 1.688             | 7,3          | 338                           | 4,5          | 1.707                            | 7,3          | 68,1                           | 20,2                              | 63,6                            | 1.044                                   | 61,8        | 77,2   | 6   | 5   |
| Villa María                            | 215                          | 0,6          | 91                | 0,4          | 39                            | 0,5          | 133                              | 0,6          | 53,8                           | 6,6                               | 33,3                            | 41                                      | 45,1        | 42,3   | 6   | 2   |
| Villa Mercedes                         | -                            | -            | -                 | -            | -                             | -            | -                                | -            | -                              | -                                 | -                               | -                                       | -           | -  | -   | -   |
| <b>Total Institutos Universitarios</b> | <b>310</b>                   | <b>0,8</b>   | <b>86</b>         | <b>0,4</b>   | <b>42</b>                     | <b>0,6</b>   | <b>89</b>                        | <b>0,3</b>   | <b>59,3</b>                    | <b>16,3</b>                       | <b>64,3</b>                     | <b>12</b>                               | <b>14,0</b> | <b>27,7</b>  | <b>3</b>                                  | <b>2</b>  |
| Aeronáutico                            | 23                           | 0,1          | -                 | -            | -                             | -            | -                                | -            | -                              | -                                 | -                               | -                                       | -           | -  | -   | -   |
| Enseñanza Superior del Ejército        | 33                           | 0,1          | -                 | -            | -                             | -            | -                                | -            | -                              | -                                 | -                               | -                                       | -           | -  | -   | -   |
| IUNA                                   | 243                          | 0,6          | 86                | 0,4          | 42                            | 0,6          | 89                               | 0,3          | 59,3                           | 16,3                              | 64,3                            | 12                                      | 14,0        | 35,4   | 3   | 2   |
| Naval                                  | 5                            | 0,0          | -                 | -            | -                             | -            | -                                | -            | -                              | -                                 | -                               | -                                       | -           | -  | -   | -   |
| Policía Federal Argentina              | 6                            | 0,0          | -                 | -            | -                             | -            | -                                | -            | -                              | -                                 | -                               | -                                       | -           | -  | -   | -   |
| Seguridad Marítima                     | -                            | -            | -                 | -            | -                             | -            | -                                | -            | -                              | -                                 | -                               | -                                       | -           | -  | -   | -   |
| <b>Total Universidad Provincial</b>    | <b>38</b>                    | <b>0,1</b>   | <b>-</b>          | <b>-</b>     | <b>-</b>                      | <b>-</b>     | <b>14</b>                        | <b>0,1</b>   | <b>-</b>                       | <b>-</b>                          | <b>-</b>                        | <b>-</b>                                | <b>-</b>    | <b>-</b>   | <b>-</b>                                  | <b>-</b>  |
| Autónoma de Entre Ríos                 | 37                           | 0,1          | -                 | -            | -                             | -            | 14                               | 0,1          | -                              | -                                 | -                               | -                                       | -           | -  | -   | -   |
| Pedagógica                             | 1                            | 0,0          | -                 | -            | -                             | -            | -                                | -            | -                              | -                                 | -                               | -                                       | -           | -  | -   | -   |

**Notas:**

- (1) Datos Estimados  
(2) Proyectos que se ejecutaron durante el año  
(3) N° de docentes investigadores que cobraron al menos una cuota de incentivos durante el año  
(4) Los docentes investigadores pueden cobrar por una universidad distinta a donde solicitaron su categorización

**Fuente:**

SPU - Programa de Incentivos





## Capítulo 2

Población Estudiantil de Títulos de Pregrado y Grado



## 2. Población Estudiantil de Títulos de Pregrado y Grado de las Instituciones Universitarias: estudiantes, nuevos inscriptos, reinscriptos y egresados

En este capítulo se presenta la información estadística correspondiente a la **población estudiantil de los títulos de pregrado y grado del sistema universitario para el año 2011**.

### Fuente

La información que se utiliza para este capítulo es relevada mediante el software ARAUCANO. Esta modalidad de relevamiento permite contar con información de la población estudiantil suministrada por las instituciones universitarias y validadas por el DIU.

### Datos Estadísticos

Se presenta información de la población estudiantil por **Instituciones de Gestión Estatal** y de **Gestión Privada**.

Durante el año 2012 se relevaron los datos correspondientes a estudiantes, nuevos inscriptos, reinscriptos y egresados de títulos de pregrado y grado para el período comprendido entre el 1 de Abril de 2011 y el 31 de Marzo de 2012.

Con el objetivo de preservar la continuidad de las series históricas se presentan, al igual que en las publicaciones anteriores, los datos sobre estudiantes, nuevos inscriptos y egresados para el período 2001 – 2011, así como también el cálculo de la tasa promedio de crecimiento anual para estas variables.

Se presenta la información sobre estudiantes y reinscriptos clasificada por sexo y grupos de edad. Para los reinscriptos se presenta además la información según la cantidad de materias aprobadas el año anterior. En el caso de los egresados, sólo se presentan las distribuciones por sexo.

Además, se presentan los datos de la población de estudiantes, nuevos inscriptos, reinscriptos y egresados por ramas de estudio y disciplinas.

En esta edición se incorporan los datos estadísticos de las instituciones que iniciaron sus actividades en el año 2011: Universidad Nacional Arturo Jauretche, Universidad Nacional de Avellaneda y Universidad Nacional de Moreno.

Responsables de los contenidos: **Equipo del Departamento de Información Universitaria**



## Sección 2.1

Instituciones de Gestión Estatal



**Cuadro 2.1.1 - Estudiantes de títulos de pregrado y grado y tasa promedio de crecimiento anual según institución.**  
Instituciones universitarias de gestión estatal. Período 2001 - 2011

| Institución                            | Año              |                  |                  |                  |                  |                  |                  |                  |                  |                  |                  | Tasa promedio crecimiento anual 2001-2011 |
|--|------------------|------------------|------------------|------------------|------------------|------------------|------------------|------------------|------------------|------------------|------------------|---|
|  | 2001             | 2002             | 2003             | 2004             | 2005             | 2006             | 2007             | 2008             | 2009             | 2010             | 2011             |   |
| <b>Total de las instituciones</b>      | <b>1.209.328</b> | <b>1.257.707</b> | <b>1.273.832</b> | <b>1.299.564</b> | <b>1.295.989</b> | <b>1.306.548</b> | <b>1.270.295</b> | <b>1.283.482</b> | <b>1.312.549</b> | <b>1.366.237</b> | <b>1.441.845</b> | <b>1,8</b>                                |
| <b>Total Universidades Nacionales</b>  | <b>1.184.529</b> | <b>1.231.709</b> | <b>1.246.992</b> | <b>1.273.642</b> | <b>1.260.179</b> | <b>1.264.560</b> | <b>1.225.971</b> | <b>1.239.996</b> | <b>1.267.517</b> | <b>1.316.119</b> | <b>1.391.214</b> | <b>1,6</b>                                |
| Arturo Jauretche                       | -                | -                | -                | -                | -                | -                | -                | -                | -                | -                | 3.049            | -   |
| Avellaneda                             | -                | -                | -                | -                | -                | -                | -                | -                | -                | -                | 641              | -   |
| Buenos Aires                           | 315.219          | 325.505          | 324.068          | 336.947          | 346.513          | 356.292          | 306.871          | 301.599          | 294.837          | 305.066          | 351.200          | 1,1                                       |
| Catamarca                              | 11.314           | 12.875           | 13.822           | 14.067           | 13.199           | 12.441           | 11.608           | 11.866           | 12.127           | 12.294           | 13.176           | 1,5                                       |
| Centro de la PBA                       | 9.456            | 8.894            | 9.615            | 10.427           | 10.701           | 11.142           | 10.937           | 12.222           | 12.672           | 13.591           | 13.875           | 3,9                                       |
| Chaco Austral                          | -                | -                | -                | -                | -                | -                | -                | -                | 1.949            | 2.693            | 2.639            | 16,4                                      |
| Chilecito                              | -                | -                | -                | 768              | 1.111            | 1.157            | 1.337            | 1.350            | 3.997            | 4.303            | 5.090            | 31,0                                      |
| Comahue                                | 25.091           | 25.732           | 26.612           | 27.342           | 26.377           | 24.419           | 24.566           | 25.244           | 26.647           | 27.259           | 29.065           | 1,5                                       |
| Córdoba                                | 113.614          | 113.296          | 116.627          | 114.012          | 110.961          | 106.735          | 105.162          | 102.684          | 103.616          | 105.279          | 107.364          | -0,6                                      |
| Cuyo                                   | 27.712           | 28.686           | 30.424           | 32.013           | 32.276           | 31.274           | 31.681           | 30.625           | 31.659           | 30.996           | 31.397           | 1,3                                       |
| Entre Ríos                             | 12.125           | 12.023           | 13.305           | 13.204           | 13.300           | 12.427           | 12.917           | 12.384           | 12.440           | 12.910           | 12.495           | 0,3                                       |
| Formosa                                | 9.972            | 10.517           | 9.175            | 11.937           | 12.436           | 11.966           | 12.660           | 11.181           | 10.956           | 11.862           | 11.334           | 1,3                                       |
| Gral. Sarmiento                        | 2.049            | 2.665            | 3.346            | 3.468            | 3.772            | 3.930            | 4.001            | 4.265            | 4.874            | 5.315            | 5.978            | 11,3                                      |
| Jujuy                                  | 11.690           | 12.007           | 11.753           | 12.417           | 12.101           | 11.726           | 11.339           | 10.993           | 12.966           | 13.444           | 13.931           | 1,8                                       |
| La Matanza                             | 18.861           | 18.550           | 20.615           | 19.368           | 21.474           | 23.938           | 30.276           | 32.378           | 33.348           | 33.607           | 34.634           | 6,3                                       |
| La Pampa                               | 8.077            | 8.701            | 10.758           | 9.804            | 9.244            | 9.104            | 8.902            | 8.281            | 8.611            | 9.216            | 8.888            | 1,0                                       |
| La Plata                               | 89.357           | 90.564           | 94.283           | 91.135           | 88.913           | 89.551           | 90.323           | 91.899           | 99.197           | 107.090          | 108.934          | 2,0                                       |
| La Rioja                               | 12.022           | 15.724           | 15.926           | 16.519           | 18.596           | 20.052           | 21.030           | 23.574           | 25.494           | 26.520           | 30.329           | 9,7                                       |
| Lanús                                  | 4.716            | 5.552            | 5.971            | 7.079            | 8.432            | 8.316            | 8.859            | 9.156            | 10.209           | 10.990           | 11.428           | 9,3                                       |
| Litoral                                | 26.758           | 28.673           | 30.578           | 32.924           | 31.871           | 35.265           | 36.052           | 38.388           | 40.739           | 40.834           | 42.000           | 4,6                                       |
| Lomas de Zamora                        | 38.789           | 39.254           | 37.869           | 35.881           | 33.369           | 32.448           | 33.519           | 36.220           | 37.212           | 36.285           | 35.024           | -1,0                                      |
| Luján                                  | 18.527           | 17.126           | 18.167           | 18.803           | 17.986           | 16.181           | 15.960           | 15.921           | 16.580           | 16.717           | 17.073           | -0,8                                      |
| Mar del Plata                          | 27.992           | 30.343           | 25.564           | 27.063           | 25.244           | 23.127           | 23.886           | 23.948           | 21.118           | 23.218           | 23.454           | -1,8                                      |
| Misiones                               | 17.414           | 16.913           | 22.281           | 24.880           | 21.357           | 20.472           | 18.436           | 19.881           | 20.583           | 21.340           | 23.240           | 2,9                                       |
| Moreno                                 | -                | -                | -                | -                | -                | -                | -                | -                | -                | -                | 1.007            | -   |
| Nordeste                               | 53.323           | 54.971           | 53.485           | 54.445           | 52.597           | 53.389           | 52.251           | 49.739           | 50.890           | 49.993           | 49.690           | -0,7                                      |
| Noroeste de la PBA                     | -                | -                | -                | -                | 1.634            | 3.194            | 3.624            | 4.410            | 5.135            | 5.672            | 5.799            | 23,5                                      |
| Patagonia Austral                      | 5.195            | 6.307            | 6.811            | 6.940            | 6.834            | 7.068            | 5.839            | 5.958            | 6.392            | 7.213            | 9.011            | 5,7                                       |
| Patagonia S. J. Bosco                  | 14.771           | 14.817           | 14.468           | 15.952           | 14.488           | 12.841           | 12.353           | 13.234           | 13.656           | 13.451           | 13.171           | -1,1                                      |
| Quilmes                                | 8.716            | 10.134           | 11.166           | 10.539           | 10.285           | 10.794           | 12.413           | 13.311           | 12.762           | 15.075           | 16.625           | 6,7                                       |
| Río Cuarto                             | 16.734           | 19.725           | 20.172           | 20.244           | 19.197           | 18.573           | 17.533           | 16.434           | 16.138           | 15.898           | 15.299           | -0,9                                      |
| Río Negro                              | -                | -                | -                | -                | -                | -                | -                | -                | 1.622            | 2.948            | 4.602            | 68,4                                      |
| Rosario                                | 70.388           | 72.932           | 74.623           | 75.380           | 74.508           | 73.597           | 72.121           | 72.048           | 71.847           | 73.109           | 72.854           | 0,3                                       |
| Salta                                  | 20.712           | 21.144           | 22.350           | 22.840           | 21.866           | 21.596           | 22.304           | 22.456           | 23.269           | 25.002           | 26.490           | 2,5                                       |
| San Juan                               | 18.319           | 20.514           | 21.138           | 21.110           | 20.276           | 20.598           | 19.866           | 19.800           | 17.822           | 17.892           | 17.989           | -0,2                                      |
| San Luis                               | 15.183           | 16.316           | 14.852           | 13.893           | 13.589           | 12.399           | 11.903           | 11.705           | 11.974           | 12.719           | 13.385           | -1,3                                      |
| San Martín <sup>(1)</sup>              | 5.322            | 6.220            | 7.041            | 7.942            | 8.443            | 8.617            | 9.210            | 9.959            | 11.175           | 12.012           | 12.587           | 9,0                                       |
| Santiago del Estero                    | 11.872           | 12.934           | 11.403           | 11.659           | 12.536           | 11.227           | 10.734           | 13.285           | 14.723           | 15.418           | 15.727           | 2,9                                       |
| Sur                                    | 20.285           | 24.562           | 24.904           | 24.545           | 20.752           | 20.016           | 18.934           | 18.997           | 18.840           | 20.181           | 19.963           | -0,2                                      |
| Tecnológica Nacional                   | 61.613           | 63.495           | 58.279           | 57.654           | 55.834           | 57.598           | 67.225           | 73.632           | 75.980           | 82.468           | 82.416           | 3,0                                       |
| Tres de Febrero                        | 3.346            | 3.799            | 4.654            | 4.723            | 5.048            | 5.509            | 6.840            | 7.877            | 8.714            | 10.317           | 11.458           | 13,1                                      |
| Tucumán                                | 54.996           | 57.009           | 57.809           | 63.291           | 60.514           | 62.872           | 59.653           | 60.206           | 60.648           | 61.855           | 61.861           | 1,2                                       |
| Villa María                            | 2.999            | 3.230            | 3.078            | 2.427            | 2.545            | 2.709            | 2.846            | 2.886            | 4.099            | 4.067            | 5.042            | 5,3                                       |
| <b>Total Institutos Universitarios</b> | <b>24.799</b>    | <b>25.998</b>    | <b>26.840</b>    | <b>25.922</b>    | <b>27.930</b>    | <b>29.744</b>    | <b>31.133</b>    | <b>29.597</b>    | <b>29.155</b>    | <b>32.099</b>    | <b>31.362</b>    | <b>2,4</b>                                |
| Aeronáutico                            | 5.216            | 5.182            | 6.038            | 5.589            | 5.665            | 5.800            | 6.957            | 7.060            | 6.945            | 6.926            | 6.491            | 2,2                                       |
| Enseñanza Superior del Ejército        | 1.266            | 1.690            | 1.831            | 1.753            | 1.774            | 1.820            | 1.860            | 1.840            | 1.482            | 1.507            | 1.534            | 1,9                                       |
| Gendarmería                            | -                | -                | -                | -                | -                | -                | -                | -                | -                | 573              | 1.058            | -   |
| IUNA <sup>(2)</sup>                    | 14.657           | 15.116           | 14.582           | 14.863           | 15.859           | 16.806           | 16.867           | 15.718           | 14.400           | 15.944           | 15.535           | 0,6                                       |
| Naval                                  | 719              | 784              | 729              | ...              | 879              | 984              | 896              | 866              | 1.099            | 1.133            | 1.014            | 3,5                                       |
| Policía Federal Argentina              | 2.941            | 3.226            | 3.660            | 3.717            | 3.753            | 4.334            | 4.553            | 4.113            | 4.966            | 5.167            | 4.397            | 4,1                                       |
| Seguridad Marítima                     | -                | -                | -                | -                | -                | -                | -                | -                | 263              | 849              | 1.333            | 125,1                                     |
| <b>Total Universidad Provincial</b>    | <b>-</b>         | <b>-</b>         | <b>-</b>         | <b>-</b>         | <b>7.880</b>     | <b>12.244</b>    | <b>13.191</b>    | <b>13.889</b>    | <b>15.877</b>    | <b>18.019</b>    | <b>19.269</b>    | <b>16,1</b>                               |
| Autónoma de Entre Ríos                 | -                | -                | -                | -                | 7.880            | 12.244           | 13.191           | 13.889           | 15.877           | 18.019           | 19.269           | 16,1                                      |

**Notas:**

(1) Antes "Gral. San Martín"

(2) Antes "Univ. Del Arte"

Fuente: Departamento de Información Universitaria - SPU

**Gráfico 2.1.1** - Evolución de la cantidad de estudiantes de títulos de pregrado y grado. Instituciones universitarias de gestión estatal. Período 2001 -2011

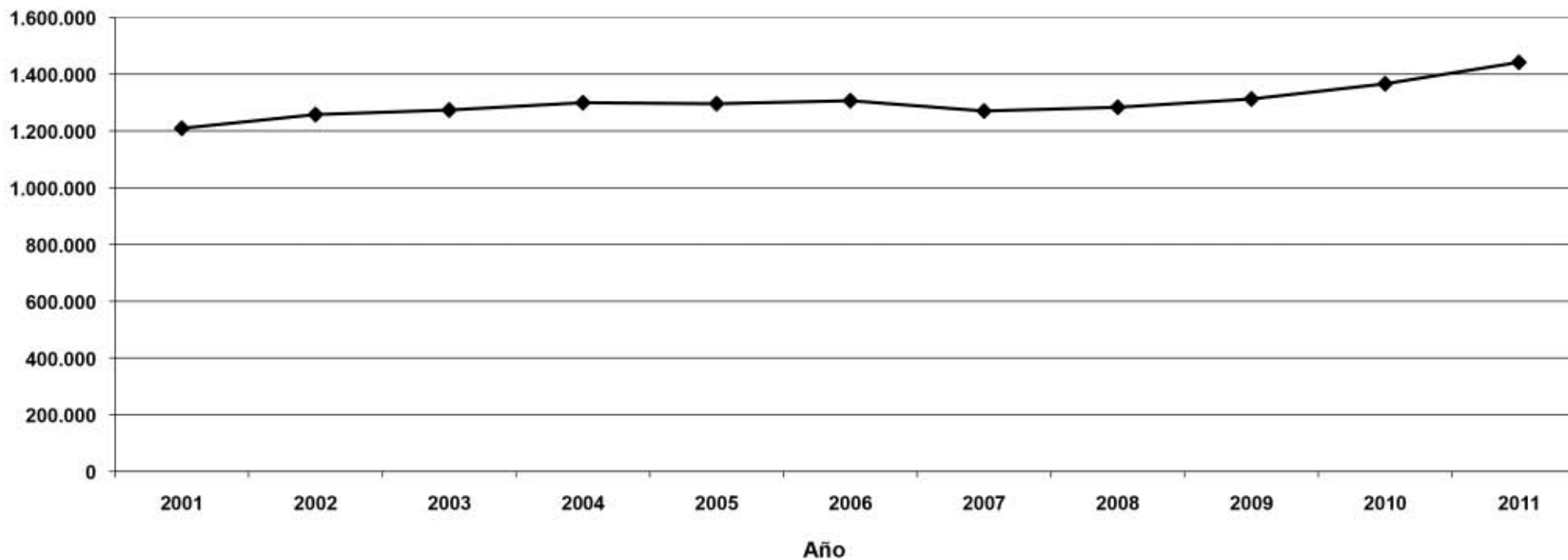

Fuente: Departamento de Información Universitaria - SPU



**Cuadro 2.1.2 - Nuevos inscriptos de títulos de pregrado y grado y tasa promedio de crecimiento anual según institución. Instituciones universitarias de gestión estatal. Período 2001 - 2011**

| Institución                            | Año            |                |                |                |                |                |                |                |                |                |                | Tasa promedio crecimiento anual 2001-2011 |
|--|----------------|----------------|----------------|----------------|----------------|----------------|----------------|----------------|----------------|----------------|----------------|---|
|  | 2001           | 2002           | 2003           | 2004           | 2005           | 2006           | 2007           | 2008           | 2009           | 2010           | 2011           |   |
| <b>Total de las instituciones</b>      | <b>291.241</b> | <b>305.614</b> | <b>302.226</b> | <b>299.008</b> | <b>283.866</b> | <b>272.617</b> | <b>272.608</b> | <b>271.428</b> | <b>290.137</b> | <b>314.614</b> | <b>307.894</b> | <b>0,5</b>                                |
| <b>Total Universidades Nacionales</b>  | <b>280.504</b> | <b>295.797</b> | <b>291.712</b> | <b>289.537</b> | <b>270.582</b> | <b>257.577</b> | <b>256.900</b> | <b>256.164</b> | <b>276.104</b> | <b>298.483</b> | <b>292.662</b> | <b>0,4</b>                                |
| Arturo Jauretche                       | -              | -              | -              | -              | -              | -              | -              | -              | -              | -              | 3.049          | -   |
| Avellaneda                             | -              | -              | -              | -              | -              | -              | -              | -              | -              | -              | 641            | -   |
| Buenos Aires                           | 71.291         | 73.857         | 70.512         | 68.596         | 61.053         | 54.412         | 51.236         | 47.566         | 53.315         | 59.763         | 56.908         | -2,2                                      |
| Catamarca                              | 3.957          | 4.605          | 4.337          | 4.218          | 3.686          | 3.611          | 3.268          | 3.549          | 3.604          | 3.647          | 3.884          | -0,2                                      |
| Centro de la PBA                       | 2.006          | 2.446          | 2.827          | 2.445          | 2.316          | 2.118          | 2.100          | 2.979          | 2.564          | 2.946          | 2.727          | 3,1                                       |
| Chaco Austral                          | -              | -              | -              | -              | -              | -              | -              | -              | 1.949          | 1.672          | 1.110          | -24,5                                     |
| Chilecito                              | -              | -              | -              | 243            | 317            | 346            | 264            | 274            | 1.416          | 1.556          | 892            | 20,4                                      |
| Comahue                                | 8.351          | 8.948          | 8.825          | 9.423          | 7.807          | 7.162          | 6.462          | 6.142          | 7.507          | 7.505          | 8.460          | 0,1                                       |
| Córdoba                                | 16.379         | 16.433         | 17.409         | 16.288         | 17.965         | 18.429         | 16.456         | 16.936         | 19.697         | 20.228         | 21.311         | 2,7                                       |
| Cuyo                                   | 6.736          | 6.319          | 7.047          | 7.266          | 6.997          | 5.782          | 5.945          | 5.672          | 6.460          | 6.377          | 6.688          | -0,1                                      |
| Entre Ríos                             | 3.956          | 3.399          | 3.873          | 3.283          | 3.883          | 2.733          | 3.828          | 2.683          | 2.519          | 3.634          | 2.752          | -3,6                                      |
| Formosa                                | 3.857          | 3.886          | 2.983          | 5.705          | 4.886          | 4.251          | 3.447          | 2.624          | 3.326          | 4.717          | 3.873          | 0,0                                       |
| Gral. Sarmiento                        | 837            | 944            | 1.179          | 853            | 827            | 705            | 640            | 872            | 786            | 1.153          | 1.258          | 4,2                                       |
| Jujuy                                  | 4.122          | 4.131          | 3.058          | 4.005          | 3.445          | 3.460          | 3.261          | 2.955          | 3.095          | 3.592          | 3.717          | -1,0                                      |
| La Matanza                             | 2.699          | 2.863          | 3.369          | 3.383          | 4.087          | 3.615          | 5.291          | 11.341         | 8.057          | 6.336          | 5.668          | 7,7                                       |
| La Pampa                               | 2.564          | 2.882          | 4.365          | 2.828          | 2.307          | 2.470          | 1.836          | 1.818          | 2.266          | 2.775          | 2.112          | -1,9                                      |
| La Plata                               | 17.123         | 18.464         | 19.780         | 20.079         | 18.181         | 20.533         | 20.623         | 18.732         | 19.177         | 23.151         | 19.393         | 1,3                                       |
| La Rioja                               | 3.096          | 5.192          | 5.311          | 3.878          | 4.170          | 4.065          | 3.728          | 4.287          | 4.497          | 4.755          | 5.083          | 5,1                                       |
| Lanús                                  | 1.649          | 1.521          | 1.504          | 2.113          | 2.315          | 1.992          | 1.626          | 2.235          | 2.328          | 2.316          | 2.546          | 4,4                                       |
| Litoral                                | 7.815          | 8.235          | 9.077          | 9.924          | 8.894          | 10.144         | 9.658          | 10.093         | 9.176          | 9.602          | 9.532          | 2,0                                       |
| Lomas de Zamora                        | 10.697         | 10.804         | 9.237          | 8.410          | 7.542          | 6.387          | 8.737          | 8.878          | 8.470          | 9.560          | 7.366          | -3,7                                      |
| Luján                                  | 5.667          | 4.321          | 4.407          | 3.789          | 3.604          | 2.654          | 2.851          | 3.061          | 4.110          | 3.503          | 3.975          | -3,5                                      |
| Mar del Plata                          | 5.207          | 6.063          | 4.684          | 6.349          | 5.192          | 3.993          | 5.353          | 4.075          | 3.945          | 4.832          | 4.969          | -0,5                                      |
| Misiones                               | 4.257          | 4.787          | 6.246          | 4.706          | 3.930          | 3.698          | 4.017          | 3.892          | 4.551          | 4.423          | 5.481          | 2,6                                       |
| Moreno                                 | -              | -              | -              | -              | -              | -              | -              | -              | -              | -              | 1.007          | -   |
| Nordeste                               | 12.336         | 12.648         | 13.373         | 13.201         | 13.784         | 12.858         | 13.416         | 10.939         | 12.323         | 11.385         | 10.525         | -1,6                                      |
| Noroeste de la PBA                     | -              | -              | -              | -              | 1.634          | 2.095          | 1.898          | 1.987          | 1.805          | 1.955          | 1.533          | -1,1                                      |
| Patagonia Austral                      | 2.000          | 2.952          | 2.499          | 3.162          | 3.032          | 3.057          | 1.763          | 2.832          | 2.712          | 3.041          | 4.949          | 9,5                                       |
| Patagonia S. J. Bosco                  | 5.272          | 5.112          | 4.882          | 4.630          | 4.302          | 3.516          | 3.207          | 3.925          | 3.885          | 3.538          | 3.418          | -4,2                                      |
| Quilmes                                | 3.474          | 3.477          | 3.454          | 3.050          | 3.095          | 3.574          | 3.353          | 3.889          | 3.819          | 5.064          | 4.300          | 2,2                                       |
| Río Cuarto                             | 4.251          | 6.463          | 5.735          | 4.577          | 3.785          | 3.353          | 3.256          | 2.871          | 3.101          | 2.968          | 2.922          | -3,7                                      |
| Río Negro                              | -              | -              | -              | -              | -              | -              | -              | -              | 1.622          | 1.982          | 2.652          | 27,9                                      |
| Rosario                                | 15.405         | 16.321         | 16.336         | 16.685         | 15.268         | 13.849         | 13.595         | 13.042         | 13.690         | 14.962         | 14.651         | -0,5                                      |
| Salta                                  | 6.426          | 5.411          | 5.429          | 5.016          | 4.463          | 4.165          | 3.901          | 4.256          | 4.567          | 5.042          | 5.793          | -1,0                                      |
| San Juan                               | 4.647          | 5.382          | 5.132          | 4.192          | 3.798          | 4.628          | 3.803          | 3.606          | 3.865          | 3.946          | 4.024          | -1,4                                      |
| San Luis                               | 4.395          | 4.558          | 3.709          | 3.207          | 3.036          | 2.452          | 3.003          | 2.917          | 3.065          | 3.670          | 3.688          | -1,7                                      |
| San Martín <sup>(1)</sup>              | 1.343          | 1.346          | 1.736          | 2.117          | 2.513          | 2.517          | 2.945          | 2.772          | 3.729          | 3.807          | 3.661          | 10,5                                      |
| Santiago del Estero                    | 3.742          | 3.105          | 2.975          | 3.028          | 2.940          | 3.424          | 4.095          | 3.546          | 4.172          | 4.143          | 3.832          | 0,2                                       |
| Sur                                    | 5.805          | 7.914          | 6.299          | 5.701          | 5.459          | 4.857          | 4.802          | 4.900          | 4.732          | 4.337          | 4.271          | -3,0                                      |
| Tecnológica Nacional                   | 12.192         | 13.262         | 12.788         | 13.325         | 13.429         | 12.627         | 16.144         | 17.377         | 18.082         | 20.797         | 18.436         | 4,2                                       |
| Tres de Febrero                        | 1.427          | 2.013          | 2.160          | 2.299          | 2.326          | 2.416          | 3.379          | 3.457          | 4.352          | 5.160          | 5.533          | 14,5                                      |
| Tucumán                                | 14.437         | 14.877         | 14.308         | 16.889         | 13.638         | 14.560         | 12.601         | 12.147         | 12.224         | 13.074         | 12.279         | -1,6                                      |
| Villa María                            | 1.086          | 856            | 867            | 674            | 676            | 1.069          | 1.112          | 1.037          | 1.544          | 1.569          | 1.793          | 5,1                                       |
| <b>Total Institutos Universitarios</b> | <b>10.737</b>  | <b>9.817</b>   | <b>10.514</b>  | <b>9.471</b>   | <b>9.689</b>   | <b>10.059</b>  | <b>10.847</b>  | <b>10.167</b>  | <b>8.872</b>   | <b>9.761</b>   | <b>8.505</b>   | <b>-2,3</b>                               |
| Aeronáutico                            | 2.367          | 1.849          | 2.371          | 1.504          | 1.481          | 1.422          | 2.097          | 1.704          | 1.655          | 1.387          | 1.112          | -7,3                                      |
| Enseñanza Superior del Ejército        | 514            | 670            | 974            | 544            | 641            | 598            | 567            | 522            | 488            | 652            | 525            | 0,2                                       |
| Gendarmería                            | -              | -              | -              | -              | -              | -              | -              | -              | -              | 407            | 670            | -   |
| IUNA <sup>(2)</sup>                    | 6.425          | 5.698          | 5.471          | 5.575          | 5.440          | 5.566          | 5.738          | 5.645          | 3.770          | 4.482          | 3.537          | -5,8                                      |
| Naval                                  | 244            | 241            | 230            | ...            | 317            | 373            | 256            | 221            | 327            | 314            | 293            | 1,8                                       |
| Policía Federal Argentina              | 1.187          | 1.359          | 1.468          | 1.848          | 1.810          | 2.100          | 2.189          | 2.075          | 2.501          | 1.910          | 1.841          | 4,5                                       |
| Seguridad Marítima                     | -              | -              | -              | -              | -              | -              | -              | -              | 131            | 609            | 527            | 100,6                                     |
| <b>Total Universidad Provincial</b>    | <b>-</b>       | <b>-</b>       | <b>-</b>       | <b>-</b>       | <b>3.595</b>   | <b>4.981</b>   | <b>4.861</b>   | <b>5.097</b>   | <b>5.161</b>   | <b>6.370</b>   | <b>6.727</b>   | <b>11,0</b>                               |
| Autónoma de Entre Ríos                 | -              | -              | -              | -              | 3.595          | 4.981          | 4.861          | 5.097          | 5.161          | 6.370          | 6.727          | 11,0                                      |

**Notas:**  
 (1) Antes "Gral. San Martín"  
 (2) Antes "Univ. Del Arte"  
**Fuente:** Departamento de Información Universitaria - SPU

**Gráfico 2.1.2** - Evolución de la cantidad de nuevos inscriptos de títulos de pregrado y grado. Instituciones universitarias de gestión estatal. Período 2001 -2011

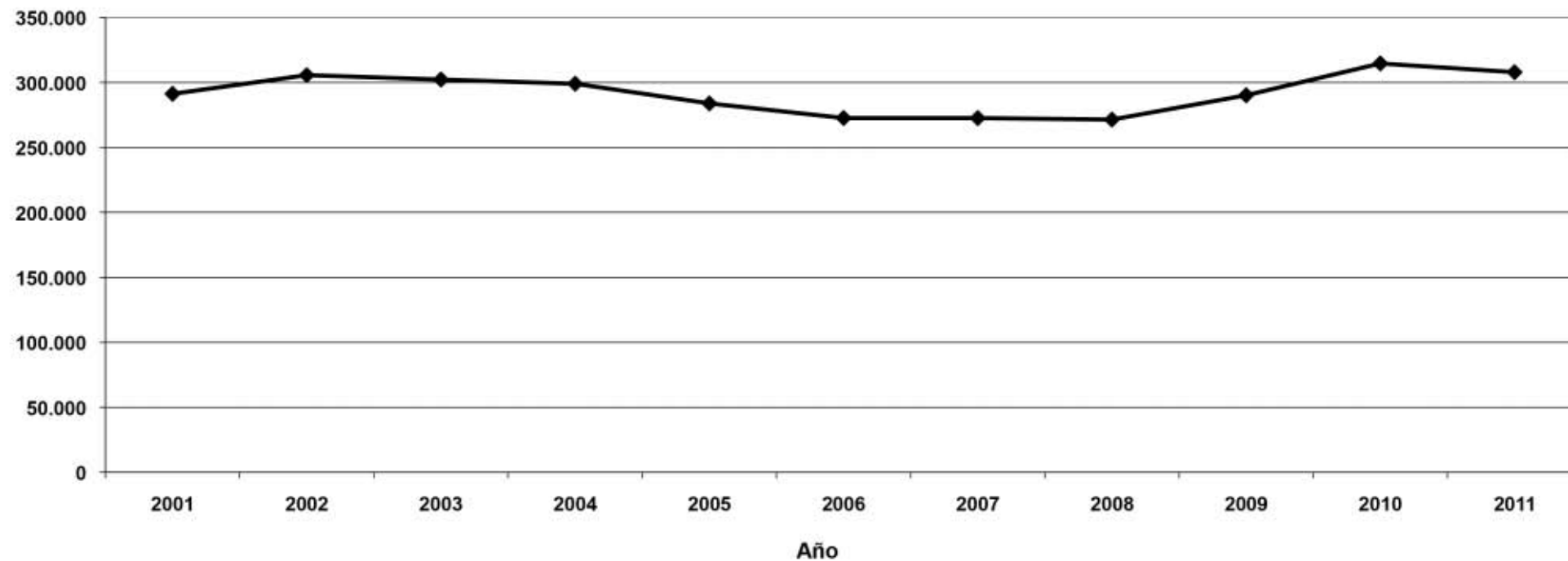

Fuente: Departamento de Información Universitaria - SPU

**Cuadro 2.1.3 - Egresados de títulos de pregrado y grado y tasa promedio de crecimiento anual según institución. Instituciones universitarias de gestión estatal. Período 2001 - 2011**

| Institución                            | Año           |               |               |               |               |               |               |               |               |               |               | Tasa promedio crecimiento anual 2001-2011 |
|--|---------------|---------------|---------------|---------------|---------------|---------------|---------------|---------------|---------------|---------------|---------------|---|
|  | 2001          | 2002          | 2003          | 2004          | 2005          | 2006          | 2007          | 2008          | 2009          | 2010          | 2011          |   |
| <b>Total de las instituciones</b>      | <b>48.764</b> | <b>56.551</b> | <b>59.758</b> | <b>63.499</b> | <b>64.215</b> | <b>62.636</b> | <b>62.388</b> | <b>65.581</b> | <b>69.452</b> | <b>70.857</b> | <b>73.442</b> | <b>4,2</b>                                |
| <b>Total Universidades Nacionales</b>  | <b>47.615</b> | <b>53.996</b> | <b>57.627</b> | <b>62.109</b> | <b>62.567</b> | <b>60.060</b> | <b>60.018</b> | <b>62.468</b> | <b>66.653</b> | <b>68.342</b> | <b>70.398</b> | <b>4,0</b>                                |
| Arturo Jauretche                       | -             | -             | -             | -             | -             | -             | -             | -             | -             | -             | -             | -   |
| Avellaneda                             | -             | -             | -             | -             | -             | -             | -             | -             | -             | -             | -             | -   |
| Buenos Aires                           | 12.118        | 13.394        | 14.420        | 15.631        | 16.911        | 15.610        | 16.364        | 16.815        | 16.420        | 17.232        | 18.124        | 4,1                                       |
| Catamarca                              | 255           | 226           | 246           | 280           | 237           | 431           | 395           | 458           | 316           | 426           | 377           | 4,0                                       |
| Centro de la PBA                       | 402           | 436           | 786           | 422           | 503           | 462           | 417           | 598           | 519           | 662           | 823           | 7,4                                       |
| Chaco Austral                          | -             | -             | -             | -             | -             | -             | -             | -             | 0             | 0             | 7             | -   |
| Chilecito                              | -             | -             | -             | 32            | 24            | 35            | 29            | 41            | 26            | 43            | 60            | 9,4                                       |
| Comahue                                | 726           | 826           | 766           | 655           | 809           | 861           | 863           | 515           | 1.283         | 1.084         | 1.054         | 3,8                                       |
| Córdoba                                | 5.847         | 6.452         | 7.401         | 7.634         | 6.826         | 6.429         | 7.072         | 7.031         | 7.241         | 7.052         | 6.513         | 1,1                                       |
| Cuyo                                   | 1.954         | 2.225         | 2.294         | 2.595         | 2.330         | 2.436         | 2.320         | 2.327         | 2.223         | 2.310         | 2.348         | 1,9                                       |
| Entre Ríos                             | 1.056         | 532           | 941           | 1.260         | 1.073         | 733           | 744           | 748           | 1.126         | 997           | 762           | -3,2                                      |
| Formosa                                | 321           | 544           | 414           | 675           | 800           | 1.062         | 736           | 601           | 452           | 307           | 393           | 2,0                                       |
| Gral. Sarmiento                        | 39            | 51            | 94            | 127           | 149           | 125           | 80            | 94            | 280           | 322           | 274           | 21,5                                      |
| Jujuy                                  | 142           | 152           | 185           | 136           | 92            | 167           | 129           | 173           | 272           | 221           | 252           | 5,9                                       |
| La Matanza                             | 609           | 611           | 953           | 843           | 920           | 978           | 777           | 813           | 801           | 1.501         | 1.838         | 11,7                                      |
| La Pampa                               | 303           | 282           | 264           | 344           | 397           | 324           | 380           | 393           | 513           | 421           | 380           | 2,3                                       |
| La Plata                               | 4.135         | 4.560         | 4.030         | 4.097         | 4.184         | 3.939         | 4.178         | 4.005         | 4.734         | 5.569         | 5.870         | 3,6                                       |
| La Rioja                               | 348           | 338           | 428           | 445           | 567           | 397           | 452           | 377           | 624           | 665           | 905           | 10,0                                      |
| Lanús                                  | 112           | 186           | 336           | 401           | 406           | 399           | 462           | 406           | 548           | 588           | 532           | 16,9                                      |
| Litoral                                | 896           | 1.056         | 1.050         | 1.692         | 1.298         | 1.329         | 1.370         | 1.660         | 1.596         | 1.849         | 1.833         | 7,4                                       |
| Lomas de Zamora                        | 1.508         | 1.918         | 2.365         | 2.654         | 3.082         | 3.095         | 2.765         | 2.732         | 2.329         | 2.538         | 2.711         | 6,0                                       |
| Luján                                  | 880           | 1.076         | 939           | 994           | 1.024         | 957           | 851           | 789           | 860           | 824           | 937           | 0,6                                       |
| Mar del Plata                          | 993           | 1.263         | 1.239         | 1.136         | 1.132         | 1.136         | 1.050         | 1.293         | 1.055         | 1.168         | 1.332         | 3,0                                       |
| Misiones                               | 695           | 767           | 591           | 836           | 598           | 605           | 684           | 639           | 697           | 747           | 688           | -0,1                                      |
| Moreno                                 | -             | -             | -             | -             | -             | -             | -             | -             | -             | -             | -             | -   |
| Nordeste                               | 2.152         | 2.853         | 2.621         | 3.103         | 3.088         | 2.825         | 2.877         | 2.606         | 3.032         | 2.919         | 2.919         | 3,1                                       |
| Noroeste de la PBA                     | -             | -             | -             | -             | -             | -             | -             | 7             | 31            | 58            | 102           | 144,2                                     |
| Patagonia Austral                      | 106           | 112           | 165           | 174           | 165           | 109           | 92            | 132           | 173           | 98            | 103           | -0,3                                      |
| Patagonia S. J. Bosco                  | 290           | 403           | 417           | 351           | 453           | 369           | 412           | 380           | 517           | 420           | 422           | 3,8                                       |
| Quilmes                                | 1.028         | 1.230         | 1.695         | 1.459         | 918           | 1.349         | 601           | 1.066         | 718           | 1.402         | 612           | -5,1                                      |
| Río Cuarto                             | 957           | 1.026         | 1.018         | 957           | 828           | 846           | 886           | 923           | 889           | 1.052         | 853           | -1,1                                      |
| Río Negro                              | -             | -             | -             | -             | -             | -             | -             | -             | 0             | 0             | 21            | -   |
| Rosario                                | 2.943         | 3.368         | 3.552         | 3.710         | 3.999         | 3.984         | 3.765         | 5.447         | 6.877         | 4.910         | 6.052         | 7,5                                       |
| Salta                                  | 292           | 334           | 382           | 430           | 540           | 345           | 427           | 267           | 133           | 651           | 733           | 9,6                                       |
| San Juan                               | 485           | 457           | 523           | 504           | 543           | 451           | 531           | 579           | 587           | 598           | 545           | 1,2                                       |
| San Luis                               | 456           | 579           | 413           | 470           | 435           | 611           | 641           | 552           | 630           | 532           | 601           | 2,8                                       |
| San Martín <sup>(1)</sup>              | 239           | 262           | 442           | 434           | 570           | 583           | 583           | 671           | 805           | 768           | 762           | 12,3                                      |
| Santiago del Estero                    | 327           | 342           | 601           | 991           | 498           | 222           | 534           | 518           | 802           | 765           | 733           | 8,4                                       |
| Sur                                    | 669           | 713           | 723           | 954           | 1.005         | 1.019         | 852           | 997           | 1.000         | 1.123         | 1.113         | 5,2                                       |
| Tecnológica Nacional                   | 2.559         | 3.159         | 2.941         | 3.203         | 3.719         | 3.346         | 3.294         | 3.556         | 4.171         | 4.224         | 4.590         | 6,0                                       |
| Tres de Febrero                        | -             | 51            | 50            | 159           | 183           | 211           | 144           | 110           | 268           | 242           | 251           | 19,4                                      |
| Tucumán                                | 1.731         | 2.081         | 2.236         | 2.242         | 2.182         | 2.181         | 2.134         | 2.007         | 1.966         | 1.895         | 1.791         | 0,3                                       |
| Villa María                            | 42            | 131           | 106           | 79            | 79            | 99            | 127           | 142           | 139           | 159           | 182           | 15,8                                      |
| <b>Total Institutos Universitarios</b> | <b>1.149</b>  | <b>2.555</b>  | <b>2.131</b>  | <b>1.220</b>  | <b>1.478</b>  | <b>2.021</b>  | <b>1.518</b>  | <b>2.120</b>  | <b>2.002</b>  | <b>1.781</b>  | <b>2.337</b>  | <b>7,4</b>                                |
| Aeronáutico                            | 261           | 268           | 337           | 313           | 352           | 389           | 512           | 919           | 752           | 615           | 672           | 9,9                                       |
| Enseñanza Superior del Ejército        | 95            | 239           | 218           | 278           | 264           | 240           | 258           | 482           | 277           | 302           | 264           | 10,8                                      |
| Gendarmería                            | -             | -             | -             | -             | -             | -             | -             | -             | ...           | 0             | 193           | -   |
| IUNA <sup>(2)</sup>                    | 411           | 1.685         | 1.341         | 162           | 205           | 843           | 330           | 225           | 433           | 178           | 194           | -7,2                                      |
| Naval                                  | 103           | 96            | 0             | 160           | 252           | 144           | 184           | 174           | 178           | 148           | 160           | 4,5                                       |
| Policia Federal Argentina              | 279           | 267           | 235           | 307           | 405           | 405           | 234           | 320           | 362           | 486           | 441           | 4,7                                       |
| Seguridad Marítima                     | -             | -             | -             | -             | -             | -             | -             | -             | 0             | 52            | 413           | -   |
| <b>Total Universidad Provincial</b>    | <b>-</b>      | <b>-</b>      | <b>-</b>      | <b>170</b>    | <b>170</b>    | <b>555</b>    | <b>852</b>    | <b>993</b>    | <b>797</b>    | <b>734</b>    | <b>707</b>    | <b>22,6</b>                               |
| Autónoma de Entre Ríos                 | -             | -             | -             | 170           | 170           | 555           | 852           | 993           | 797           | 734           | 707           | 22,6                                      |

**Notas:**

(1) Antes "Gral. San Martín"

(2) Antes "Univ. Del Arte"

**Fuente:** Departamento de Información Universitaria - SPU

**Gráfico 2.1.3** · Evolución de la cantidad de egresados de títulos de pregrado y grado. Instituciones universitarias de gestión estatal. Período 2001 -2011

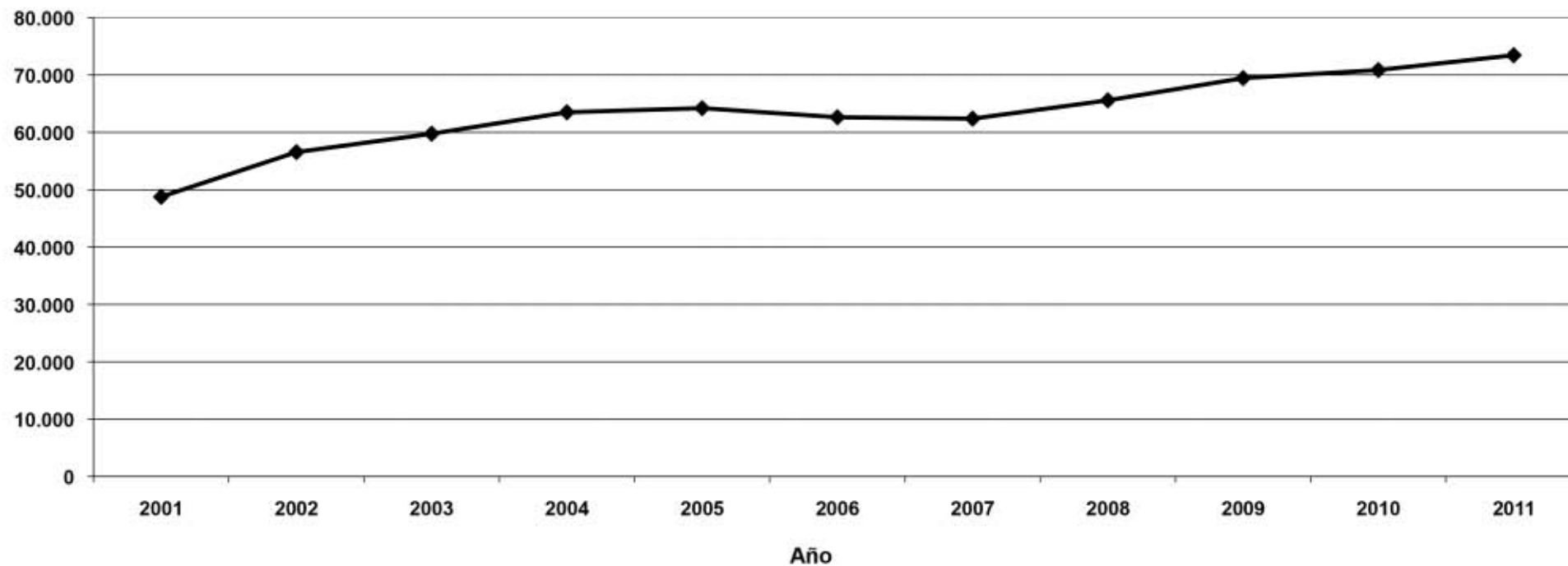

Fuente: Departamento de Información Universitaria - SPU

**Cuadro 2.1.4.a · Estudiantes, nuevos inscriptos, reinscriptos y egresados de títulos de pregrado y grado por sexo según institución. Instituciones universitarias de gestión estatal. Año 2011**

| Institución                            | Estudiantes      |                |                | Nuevos Inscriptos |                |                | Reinscriptos     |                |                | Egresados     |               |               |
|--|------------------|----------------|----------------|-------------------|----------------|----------------|------------------|----------------|----------------|---------------|---------------|---------------|
|  | Total            | Mujeres        | Varones        | Total             | Mujeres        | Varones        | Total            | Mujeres        | Varones        | Total         | Mujeres       | Varones       |
| <b>Total de las instituciones</b>      | <b>1.441.845</b> | <b>827.604</b> | <b>614.241</b> | <b>307.894</b>    | <b>175.194</b> | <b>132.700</b> | <b>1.133.951</b> | <b>652.410</b> | <b>481.541</b> | <b>73.442</b> | <b>44.660</b> | <b>28.782</b> |
| <b>Total Universidades Nacionales</b>  | <b>1.391.214</b> | <b>797.909</b> | <b>593.305</b> | <b>292.662</b>    | <b>166.811</b> | <b>125.851</b> | <b>1.098.552</b> | <b>631.098</b> | <b>467.454</b> | <b>70.398</b> | <b>43.206</b> | <b>27.192</b> |
| Arturo Jauretche                       | 3.049            | 2.060          | 989            | 3.049             | 2.060          | 989            | -                | -              | -              | -             | -             | -             |
| Avellaneda                             | 641              | 367            | 274            | 641               | 367            | 274            | -                | -              | -              | -             | -             | -             |
| Buenos Aires                           | 351.200          | 212.050        | 139.150        | 56.908            | 35.079         | 21.829         | 294.292          | 176.971        | 117.321        | 18.124        | 11.513        | 6.611         |
| Catamarca                              | 13.176           | 7.677          | 5.499          | 3.884             | 2.131          | 1.753          | 9.292            | 5.546          | 3.746          | 377           | 249           | 128           |
| Centro de la PBA                       | 13.875           | 6.988          | 6.887          | 2.727             | 1.390          | 1.337          | 11.148           | 5.598          | 5.550          | 823           | 418           | 405           |
| Chaco Austral                          | 2.639            | 1.461          | 1.178          | 1.110             | 582            | 528            | 1.529            | 879            | 650            | 7             | 4             | 3             |
| Chilecito                              | 5.090            | 3.011          | 2.079          | 892               | 590            | 302            | 4.198            | 2.421          | 1.777          | 60            | 32            | 28            |
| Comahue                                | 29.065           | 18.935         | 10.130         | 8.460             | 5.290          | 3.170          | 20.605           | 13.645         | 6.960          | 1.054         | 725           | 329           |
| Córdoba                                | 107.364          | 66.672         | 40.692         | 21.311            | 12.993         | 8.318          | 86.053           | 53.679         | 32.374         | 6.513         | 4.331         | 2.182         |
| Cuyo                                   | 31.397           | 19.448         | 11.949         | 6.688             | 3.938          | 2.750          | 24.709           | 15.510         | 9.199          | 2.348         | 1.458         | 890           |
| Entre Ríos                             | 12.495           | 7.809          | 4.686          | 2.752             | 1.786          | 966            | 9.743            | 6.023          | 3.720          | 762           | 506           | 256           |
| Formosa                                | 11.334           | 7.260          | 4.074          | 3.873             | 2.426          | 1.447          | 7.461            | 4.834          | 2.627          | 393           | 245           | 148           |
| Gral. Sarmiento                        | 5.978            | 2.929          | 3.049          | 1.258             | 591            | 667            | 4.720            | 2.338          | 2.382          | 274           | 149           | 125           |
| Jujuy                                  | 13.931           | 7.811          | 6.120          | 3.717             | 1.889          | 1.828          | 10.214           | 5.922          | 4.292          | 252           | 166           | 86            |
| La Matanza                             | 34.634           | 18.760         | 15.874         | 5.668             | 3.035          | 2.633          | 28.966           | 15.725         | 13.241         | 1.838         | 1.197         | 641           |
| La Pampa                               | 8.888            | 5.448          | 3.440          | 2.112             | 1.361          | 751            | 6.776            | 4.087          | 2.689          | 380           | 211           | 169           |
| La Plata                               | 108.934          | 60.240         | 48.694         | 19.393            | 10.678         | 8.715          | 89.541           | 49.562         | 39.979         | 5.870         | 3.752         | 2.118         |
| La Rioja                               | 30.329           | 17.168         | 13.161         | 5.083             | 2.747          | 2.336          | 25.246           | 14.421         | 10.825         | 905           | 568           | 337           |
| Lanús                                  | 11.428           | 6.814          | 4.614          | 2.546             | 1.399          | 1.147          | 8.882            | 5.415          | 3.467          | 532           | 376           | 156           |
| Litoral                                | 42.000           | 24.140         | 17.860         | 9.532             | 5.379          | 4.153          | 32.468           | 18.761         | 13.707         | 1.833         | 1.143         | 690           |
| Lomas de Zamora                        | 35.024           | 20.031         | 14.993         | 7.366             | 3.943          | 3.423          | 27.658           | 16.088         | 11.570         | 2.711         | 1.539         | 1.172         |
| Luján                                  | 17.073           | 10.902         | 6.171          | 3.975             | 2.457          | 1.518          | 13.098           | 8.445          | 4.653          | 937           | 658           | 279           |
| Mar del Plata                          | 23.454           | 14.628         | 8.826          | 4.969             | 3.068          | 1.901          | 18.485           | 11.560         | 6.925          | 1.332         | 904           | 428           |
| Misiones                               | 23.240           | 14.055         | 9.185          | 5.481             | 3.542          | 1.939          | 17.759           | 10.513         | 7.246          | 688           | 425           | 263           |
| Moreno                                 | 1.007            | 589            | 418            | 1.007             | 589            | 418            | -                | -              | -              | -             | -             | -             |
| Nordeste                               | 49.690           | 27.482         | 22.208         | 10.525            | 5.868          | 4.657          | 39.165           | 21.614         | 17.551         | 2.919         | 1.706         | 1.213         |
| Noroeste de la PBA                     | 5.799            | 2.940          | 2.859          | 1.533             | 672            | 861            | 4.266            | 2.268          | 1.998          | 102           | 58            | 44            |
| Patagonia Austral                      | 9.011            | 6.477          | 2.534          | 4.949             | 3.628          | 1.321          | 4.062            | 2.849          | 1.213          | 103           | 85            | 18            |
| Patagonia S. J. Bosco                  | 13.171           | 8.260          | 4.911          | 3.418             | 2.080          | 1.338          | 9.753            | 6.180          | 3.573          | 422           | 279           | 143           |
| Quilmes                                | 16.625           | 10.057         | 6.568          | 4.300             | 2.711          | 1.589          | 12.325           | 7.346          | 4.979          | 612           | 429           | 183           |
| Río Cuarto                             | 15.299           | 8.844          | 6.455          | 2.922             | 1.762          | 1.160          | 12.377           | 7.082          | 5.295          | 853           | 512           | 341           |
| Río Negro                              | 4.602            | 2.808          | 1.794          | 2.652             | 1.672          | 980            | 1.950            | 1.136          | 814            | 21            | 18            | 3             |
| Rosario                                | 72.854           | 45.355         | 27.499         | 14.651            | 8.756          | 5.895          | 58.203           | 36.599         | 21.604         | 6.052         | 3.799         | 2.253         |
| Salta                                  | 26.490           | 15.447         | 11.043         | 5.793             | 3.249          | 2.544          | 20.697           | 12.198         | 8.499          | 733           | 436           | 297           |
| San Juan                               | 17.989           | 10.180         | 7.809          | 4.024             | 2.178          | 1.846          | 13.965           | 8.002          | 5.963          | 545           | 310           | 235           |
| San Luis                               | 13.385           | 8.325          | 5.060          | 3.688             | 2.067          | 1.621          | 9.697            | 6.258          | 3.439          | 601           | 434           | 167           |
| San Martín <sup>(1)</sup>              | 12.587           | 7.065          | 5.522          | 3.661             | 1.901          | 1.760          | 8.926            | 5.164          | 3.762          | 762           | 469           | 293           |
| Santiago del Estero                    | 15.727           | 10.935         | 4.792          | 3.832             | 2.765          | 1.067          | 11.895           | 8.170          | 3.725          | 733           | 595           | 138           |
| Sur                                    | 19.963           | 11.206         | 8.757          | 4.271             | 2.450          | 1.821          | 15.692           | 8.756          | 6.936          | 1.113         | 659           | 454           |
| Tecnológica Nacional                   | 82.416           | 18.946         | 63.470         | 18.436            | 4.534          | 13.902         | 63.980           | 14.412         | 49.568         | 4.590         | 1.451         | 3.139         |
| Tres de Febrero                        | 11.458           | 5.701          | 5.757          | 5.533             | 2.749          | 2.784          | 5.925            | 2.952          | 2.973          | 251           | 166           | 85            |
| Tucumán                                | 61.861           | 37.888         | 23.973         | 12.279            | 7.552          | 4.727          | 49.582           | 30.336         | 19.246         | 1.791         | 1.132         | 659           |
| Villa María                            | 5.042            | 2.740          | 2.302          | 1.793             | 907            | 886            | 3.249            | 1.833          | 1.416          | 182           | 99            | 83            |
| <b>Total Institutos Universitarios</b> | <b>31.362</b>    | <b>17.025</b>  | <b>14.337</b>  | <b>8.505</b>      | <b>4.149</b>   | <b>4.356</b>   | <b>22.857</b>    | <b>12.876</b>  | <b>9.981</b>   | <b>2.337</b>  | <b>940</b>    | <b>1.397</b>  |
| Aeronáutico                            | 6.491            | 2.966          | 3.525          | 1.112             | 488            | 624            | 5.379            | 2.478          | 2.901          | 672           | 387           | 285           |
| Enseñanza Superior del Ejército        | 1.534            | 189            | 1.345          | 525               | 78             | 447            | 1.009            | 111            | 898            | 264           | 19            | 245           |
| Gendarmería                            | 1.058            | 134            | 924            | 670               | 71             | 599            | 388              | 63             | 325            | 193           | 32            | 161           |
| IUNA <sup>(2)</sup>                    | 15.535           | 10.998         | 4.537          | 3.537             | 2.400          | 1.137          | 11.998           | 8.598          | 3.400          | 194           | 150           | 44            |
| Naval                                  | 1.014            | 193            | 821            | 293               | 62             | 231            | 721              | 131            | 590            | 160           | 28            | 132           |
| Policia Federal Argentina              | 4.397            | 2.326          | 2.071          | 1.841             | 945            | 896            | 2.556            | 1.381          | 1.175          | 441           | 280           | 161           |
| Seguridad Marítima                     | 1.333            | 219            | 1.114          | 527               | 105            | 422            | 806              | 114            | 692            | 413           | 44            | 369           |
| <b>Total Universidad provincial</b>    | <b>19.269</b>    | <b>12.670</b>  | <b>6.599</b>   | <b>6.727</b>      | <b>4.234</b>   | <b>2.493</b>   | <b>12.542</b>    | <b>8.436</b>   | <b>4.106</b>   | <b>707</b>    | <b>514</b>    | <b>193</b>    |
| Autónoma de Entre Ríos                 | 19.269           | 12.670         | 6.599          | 6.727             | 4.234          | 2.493          | 12.542           | 8.436          | 4.106          | 707           | 514           | 193           |

**Notas:**

(1) Antes "Gral. San Martín"

(2) Antes "Univ. Del Arte"

**Fuente:** Departamento de Información Universitaria - SPU

**Cuadro 2.1.4.b · Estudiantes, nuevos inscriptos, reinscriptos y egresados de títulos de pregrado y grado por sexo según institución, en porcentajes. Instituciones universitarias de gestión estatal. Año 2011**

| Institución                            | Estudiantes      |             |             | Nuevos Inscriptos |             |             | Reinscriptos     |             |             | Egresados     |             |             |
|--|------------------|-------------|-------------|-------------------|-------------|-------------|------------------|-------------|-------------|---------------|-------------|-------------|
|  | Total            | Mujeres     | Varones     | Total             | Mujeres     | Varones     | Total            | Mujeres     | Varones     | Total         | Mujeres     | Varones     |
| <b>Total de las instituciones</b>      | <b>1.441.845</b> | <b>57,4</b> | <b>42,6</b> | <b>307.894</b>    | <b>56,9</b> | <b>43,1</b> | <b>1.133.951</b> | <b>57,5</b> | <b>42,5</b> | <b>73.442</b> | <b>60,8</b> | <b>39,2</b> |
| <b>Total Universidades Nacionales</b>  | <b>1.391.214</b> | <b>57,4</b> | <b>42,6</b> | <b>292.662</b>    | <b>57,0</b> | <b>43,0</b> | <b>1.098.552</b> | <b>57,4</b> | <b>42,6</b> | <b>70.398</b> | <b>61,4</b> | <b>38,6</b> |
| Arturo Jauretche                       | 3.049            | 67,6        | 32,4        | 3.049             | 67,6        | 32,4        | -                | -           | -           | -             | -           | -           |
| Avellaneda                             | 641              | 57,3        | 42,7        | 641               | 57,3        | 42,7        | -                | -           | -           | -             | -           | -           |
| Buenos Aires                           | 351.200          | 60,4        | 39,6        | 56.908            | 61,6        | 38,4        | 294.292          | 60,1        | 39,9        | 18.124        | 63,5        | 36,5        |
| Catamarca                              | 13.176           | 58,3        | 41,7        | 3.884             | 54,9        | 45,1        | 9.292            | 59,7        | 40,3        | 377           | 66,0        | 34,0        |
| Centro de la PBA                       | 13.875           | 50,4        | 49,6        | 2.727             | 51,0        | 49,0        | 11.148           | 50,2        | 49,8        | 823           | 50,8        | 49,2        |
| Chaco Austral                          | 2.639            | 55,4        | 44,6        | 1.110             | 52,4        | 47,6        | 1.529            | 57,5        | 42,5        | 7             | 57,1        | 42,9        |
| Chilecito                              | 5.090            | 59,2        | 40,8        | 892               | 66,1        | 33,9        | 4.198            | 57,7        | 42,3        | 60            | 53,3        | 46,7        |
| Comahue                                | 29.065           | 65,1        | 34,9        | 8.460             | 62,5        | 37,5        | 20.605           | 66,2        | 33,8        | 1.054         | 68,8        | 31,2        |
| Córdoba                                | 107.364          | 62,1        | 37,9        | 21.311            | 61,0        | 39,0        | 86.053           | 62,4        | 37,6        | 6.513         | 66,5        | 33,5        |
| Cuyo                                   | 31.397           | 61,9        | 38,1        | 6.688             | 58,9        | 41,1        | 24.709           | 62,8        | 37,2        | 2.348         | 62,1        | 37,9        |
| Entre Ríos                             | 12.495           | 62,5        | 37,5        | 2.752             | 64,9        | 35,1        | 9.743            | 61,8        | 38,2        | 762           | 66,4        | 33,6        |
| Formosa                                | 11.334           | 64,1        | 35,9        | 3.873             | 62,6        | 37,4        | 7.461            | 64,8        | 35,2        | 393           | 62,3        | 37,7        |
| Gral. Sarmiento                        | 5.978            | 49,0        | 51,0        | 1.258             | 47,0        | 53,0        | 4.720            | 49,5        | 50,5        | 274           | 54,4        | 45,6        |
| Jujuy                                  | 13.931           | 56,1        | 43,9        | 3.717             | 50,8        | 49,2        | 10.214           | 58,0        | 42,0        | 252           | 65,9        | 34,1        |
| La Matanza                             | 34.634           | 54,2        | 45,8        | 5.668             | 53,5        | 46,5        | 28.966           | 54,3        | 45,7        | 1.838         | 65,1        | 34,9        |
| La Pampa                               | 8.888            | 61,3        | 38,7        | 2.112             | 64,4        | 35,6        | 6.776            | 60,3        | 39,7        | 380           | 55,5        | 44,5        |
| La Plata                               | 108.934          | 55,3        | 44,7        | 19.393            | 55,1        | 44,9        | 89.541           | 55,4        | 44,6        | 5.870         | 63,9        | 36,1        |
| La Rioja                               | 30.329           | 56,6        | 43,4        | 5.083             | 54,0        | 46,0        | 25.246           | 57,1        | 42,9        | 905           | 62,8        | 37,2        |
| Lanús                                  | 11.428           | 59,6        | 40,4        | 2.546             | 54,9        | 45,1        | 8.882            | 61,0        | 39,0        | 532           | 70,7        | 29,3        |
| Litoral                                | 42.000           | 57,5        | 42,5        | 9.532             | 56,4        | 43,6        | 32.468           | 57,8        | 42,2        | 1.833         | 62,4        | 37,6        |
| Lomas de Zamora                        | 35.024           | 57,2        | 42,8        | 7.366             | 53,5        | 46,5        | 27.658           | 58,2        | 41,8        | 2.711         | 56,8        | 43,2        |
| Luján                                  | 17.073           | 63,9        | 36,1        | 3.975             | 61,8        | 38,2        | 13.098           | 64,5        | 35,5        | 937           | 70,2        | 29,8        |
| Mar del Plata                          | 23.454           | 62,4        | 37,6        | 4.969             | 61,7        | 38,3        | 18.485           | 62,5        | 37,5        | 1.332         | 67,9        | 32,1        |
| Misiones                               | 23.240           | 60,5        | 39,5        | 5.481             | 64,6        | 35,4        | 17.759           | 59,2        | 40,8        | 688           | 61,8        | 38,2        |
| Moreno                                 | 1.007            | 58,5        | 41,5        | 1.007             | 58,5        | 41,5        | -                | -           | -           | -             | -           | -           |
| Nordeste                               | 49.690           | 55,3        | 44,7        | 10.525            | 55,8        | 44,2        | 39.165           | 55,2        | 44,8        | 2.919         | 58,4        | 41,6        |
| Noroeste de la PBA                     | 5.799            | 50,7        | 49,3        | 1.533             | 43,8        | 56,2        | 4.266            | 53,2        | 46,8        | 102           | 56,9        | 43,1        |
| Patagonia Austral                      | 9.011            | 71,9        | 28,1        | 4.949             | 73,3        | 26,7        | 4.062            | 70,1        | 29,9        | 103           | 82,5        | 17,5        |
| Patagonia S. J. Bosco                  | 13.171           | 62,7        | 37,3        | 3.418             | 60,9        | 39,1        | 9.753            | 63,4        | 36,6        | 422           | 66,1        | 33,9        |
| Quilmes                                | 16.625           | 60,5        | 39,5        | 4.300             | 63,0        | 37,0        | 12.325           | 59,6        | 40,4        | 612           | 70,1        | 29,9        |
| Río Cuarto                             | 15.299           | 57,8        | 42,2        | 2.922             | 60,3        | 39,7        | 12.377           | 57,2        | 42,8        | 853           | 60,0        | 40,0        |
| Río Negro                              | 4.602            | 61,0        | 39,0        | 2.652             | 63,0        | 37,0        | 1.950            | 58,3        | 41,7        | 21            | 85,7        | 14,3        |
| Rosario                                | 72.854           | 62,3        | 37,7        | 14.651            | 59,8        | 40,2        | 58.203           | 62,9        | 37,1        | 6.052         | 62,8        | 37,2        |
| Salta                                  | 26.490           | 58,3        | 41,7        | 5.793             | 56,1        | 43,9        | 20.697           | 58,9        | 41,1        | 733           | 59,5        | 40,5        |
| San Juan                               | 17.989           | 56,6        | 43,4        | 4.024             | 54,1        | 45,9        | 13.965           | 57,3        | 42,7        | 545           | 56,9        | 43,1        |
| San Luis                               | 13.385           | 62,2        | 37,8        | 3.688             | 56,0        | 44,0        | 9.697            | 64,5        | 35,5        | 601           | 72,2        | 27,8        |
| San Martín <sup>(1)</sup>              | 12.587           | 56,1        | 43,9        | 3.661             | 51,9        | 48,1        | 8.926            | 57,9        | 42,1        | 762           | 61,5        | 38,5        |
| Santiago del Estero                    | 15.727           | 69,5        | 30,5        | 3.832             | 72,2        | 27,8        | 11.895           | 68,7        | 31,3        | 733           | 81,2        | 18,8        |
| Sur                                    | 19.963           | 56,1        | 43,9        | 4.271             | 57,4        | 42,6        | 15.692           | 55,8        | 44,2        | 1.113         | 59,2        | 40,8        |
| Tecnológica Nacional                   | 82.416           | 23,0        | 77,0        | 18.436            | 24,6        | 75,4        | 63.980           | 22,5        | 77,5        | 4.590         | 31,6        | 68,4        |
| Tres de Febrero                        | 11.458           | 49,8        | 50,2        | 5.533             | 49,7        | 50,3        | 5.925            | 49,8        | 50,2        | 251           | 66,1        | 33,9        |
| Tucumán                                | 61.861           | 61,2        | 38,8        | 12.279            | 61,5        | 38,5        | 49.582           | 61,2        | 38,8        | 1.791         | 63,2        | 36,8        |
| Villa María                            | 5.042            | 54,3        | 45,7        | 1.793             | 50,6        | 49,4        | 3.249            | 56,4        | 43,6        | 182           | 54,4        | 45,6        |
| <b>Total Institutos Universitarios</b> | <b>31.362</b>    | <b>54,3</b> | <b>45,7</b> | <b>8.505</b>      | <b>48,8</b> | <b>51,2</b> | <b>22.857</b>    | <b>56,3</b> | <b>43,7</b> | <b>2.337</b>  | <b>40,2</b> | <b>59,8</b> |
| Aeronáutico                            | 6.491            | 45,7        | 54,3        | 1.112             | 43,9        | 56,1        | 5.379            | 46,1        | 53,9        | 672           | 57,6        | 42,4        |
| Enseñanza Superior del Ejército        | 1.534            | 12,3        | 87,7        | 525               | 14,9        | 85,1        | 1.009            | 11,0        | 89,0        | 264           | 7,2         | 92,8        |
| Gendarmería                            | 1.058            | 12,7        | 87,3        | 670               | 10,6        | 89,4        | 388              | 16,2        | 83,8        | 193           | 16,6        | 83,4        |
| IUNA <sup>(2)</sup>                    | 15.535           | 70,8        | 29,2        | 3.537             | 67,9        | 32,1        | 11.998           | 71,7        | 28,3        | 194           | 77,3        | 22,7        |
| Naval                                  | 1.014            | 19,0        | 81,0        | 293               | 21,2        | 78,8        | 721              | 18,2        | 81,8        | 160           | 17,5        | 82,5        |
| Policía Federal Argentina              | 4.397            | 52,9        | 47,1        | 1.841             | 51,3        | 48,7        | 2.556            | 54,0        | 46,0        | 441           | 63,5        | 36,5        |
| Seguridad Marítima                     | 1.333            | 16,4        | 83,6        | 527               | 19,9        | 80,1        | 806              | 14,1        | 85,9        | 413           | 10,7        | 89,3        |
| <b>Total Universidad provincial</b>    | <b>19.269</b>    | <b>65,8</b> | <b>34,2</b> | <b>6.727</b>      | <b>62,9</b> | <b>37,1</b> | <b>12.542</b>    | <b>67,3</b> | <b>32,7</b> | <b>707</b>    | <b>72,7</b> | <b>27,3</b> |
| Autónoma de Entre Ríos                 | 19.269           | 65,8        | 34,2        | 6.727             | 62,9        | 37,1        | 12.542           | 67,3        | 32,7        | 707           | 72,7        | 27,3        |

**Notas:**

(1) Antes "Gral. San Martín"

(2) Antes "Univ. Del Arte"

Fuente: Departamento de Información Universitaria - SPU

**Gráfico 2.1.4.a** · Distribución de los estudiantes por sexo. Instituciones universitarias de gestión estatal. Año 2011

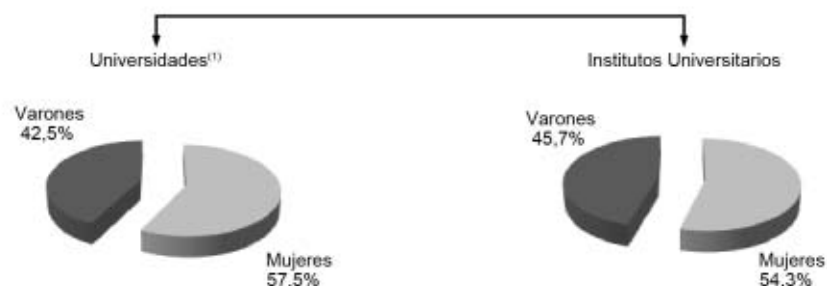

**Notas:** (1) Incluye Universidades Nacionales y Universidad Autónoma de Entre Ríos

**Fuente:** Departamento de Información Universitaria - SPU

**Gráfico 2.1.4.b** · Distribución de los nuevos inscriptos por sexo. Instituciones universitarias de gestión estatal. Año 2011

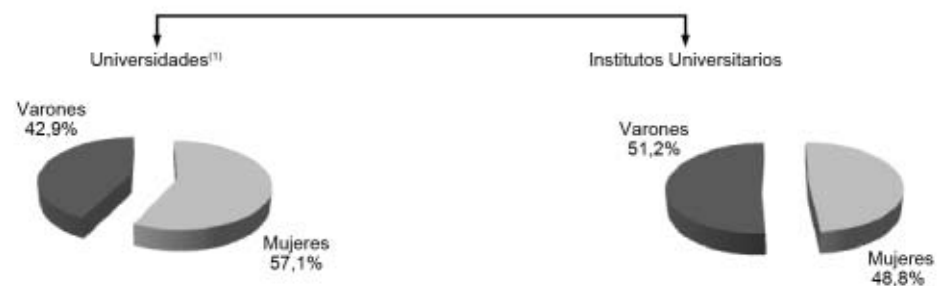

**Notas:** (1) Incluye Universidades Nacionales y Universidad Autónoma de Entre Ríos

**Fuente:** Departamento de Información Universitaria - SPU

**Gráfico 2.1.4.c** · Distribución de los reinscriptos por sexo. Instituciones universitarias de gestión estatal. Año 2011

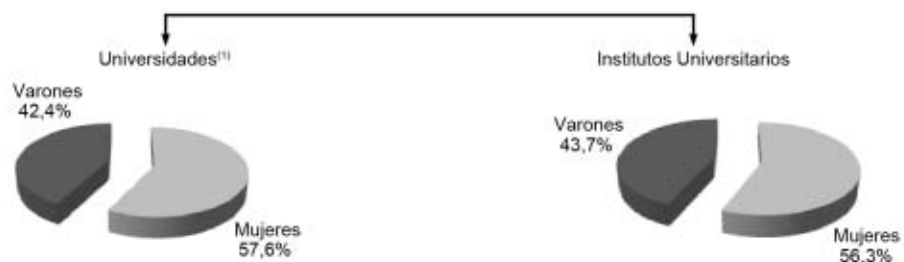

**Notas:** (1) Incluye Universidades Nacionales y Universidad Autónoma de Entre Ríos

**Fuente:** Departamento de Información Universitaria - SPU

**Gráfico 2.1.4.d** · Distribución de los egresados por sexo. Instituciones universitarias de gestión estatal. Año 2011

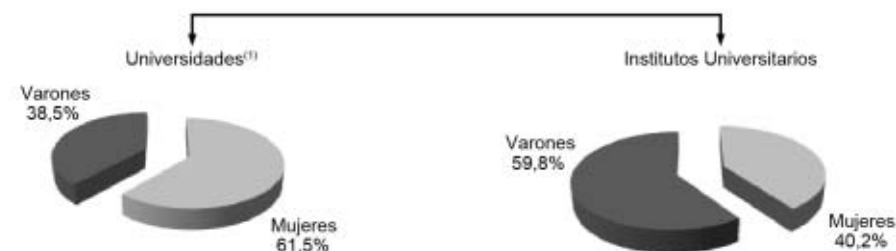

**Notas:** (1) Incluye Universidades Nacionales y Universidad Autónoma de Entre Ríos

**Fuente:** Departamento de Información Universitaria - SPU



**Cuadro 2.1.5 · Estudiantes de títulos de pregrado y grado por grupos de edad según institución, en valores absolutos y en porcentaje. Instituciones universitarias de gestión estatal. Año 2011**

| Institución                            | Total            | Grupos de edad |                |                |                |                | Grupos de edad % |             |             |             |             |
|--|------------------|----------------|----------------|----------------|----------------|----------------|------------------|-------------|-------------|-------------|-------------|
|  |                  | Hasta 19       | 20 a 24        | 25 a 29        | 30 y más       | NDI            | Hasta 19         | 20 a 24     | 25 a 29     | 30 y más    | NDI         |
| <b>Total de las instituciones</b>      | <b>1.441.845</b> | <b>127.235</b> | <b>427.365</b> | <b>249.145</b> | <b>254.754</b> | <b>383.346</b> | <b>8,8</b>       | <b>29,6</b> | <b>17,3</b> | <b>17,7</b> | <b>26,6</b> |
| <b>Total Universidades Nacionales</b>  | <b>1.391.214</b> | <b>122.964</b> | <b>411.054</b> | <b>238.935</b> | <b>243.583</b> | <b>374.678</b> | <b>8,8</b>       | <b>29,6</b> | <b>17,2</b> | <b>17,5</b> | <b>26,9</b> |
| Arturo Jauretche                       | 3.049            | 333            | 881            | 1.322          | 513            | 0              | 10,9             | 28,9        | 43,4        | 16,8        | 0,0         |
| Avellaneda                             | 641              | 68             | 177            | 113            | 278            | 5              | 10,6             | 27,6        | 17,6        | 43,4        | 0,8         |
| Buenos Aires                           | 351.200          | ...            | ...            | ...            | ...            | 351.200        | ...              | ...         | ...         | ...         | 100,0       |
| Catamarca                              | 13.176           | 1.494          | 4.925          | 2.950          | 3.569          | 238            | 11,3             | 37,4        | 22,4        | 27,1        | 1,8         |
| Centro de la PBA                       | 13.875           | 1.758          | 5.796          | 3.485          | 2.597          | 239            | 12,7             | 41,8        | 25,1        | 18,7        | 1,7         |
| Chaco Austral                          | 2.639            | 518            | 1.369          | 464            | 288            | 0              | 19,6             | 51,9        | 17,6        | 10,9        | 0,0         |
| Chilecito                              | 5.090            | 920            | 1.985          | 1.107          | 1.078          | 0              | 18,1             | 39,0        | 21,7        | 21,2        | 0,0         |
| Comahue                                | 29.065           | 3.104          | 8.297          | 3.806          | 4.218          | 9.640          | 10,7             | 28,5        | 13,1        | 14,5        | 33,2        |
| Córdoba                                | 107.364          | 14.553         | 44.224         | 22.525         | 20.252         | 5.810          | 13,5             | 41,2        | 21,0        | 18,9        | 5,4         |
| Cuyo                                   | 31.397           | 4.801          | 13.147         | 6.741          | 6.512          | 196            | 15,3             | 41,9        | 21,5        | 20,7        | 0,6         |
| Entre Ríos                             | 12.495           | 1.423          | 4.935          | 2.812          | 3.180          | 145            | 11,4             | 39,5        | 22,5        | 25,4        | 1,2         |
| Formosa                                | 11.334           | 2.087          | 5.011          | 2.331          | 1.905          | 0              | 18,4             | 44,2        | 20,6        | 16,8        | 0,0         |
| Gral. Sarmiento                        | 5.978            | 453            | 2.113          | 1.592          | 1.820          | 0              | 7,6              | 35,3        | 26,6        | 30,5        | 0,0         |
| Jujuy                                  | 13.931           | 1.956          | 4.874          | 3.072          | 3.067          | 962            | 14,0             | 35,0        | 22,1        | 22,0        | 6,9         |
| La Matanza                             | 34.634           | 1.947          | 14.969         | 8.816          | 8.902          | 0              | 5,6              | 43,2        | 25,5        | 25,7        | 0,0         |
| La Pampa                               | 8.888            | 1.077          | 3.848          | 2.234          | 1.729          | 0              | 12,1             | 43,3        | 25,1        | 19,5        | 0,0         |
| La Plata                               | 108.934          | 8.403          | 43.938         | 27.732         | 27.965         | 896            | 7,7              | 40,3        | 25,5        | 25,7        | 0,8         |
| La Rioja                               | 30.329           | 2.692          | 12.131         | 8.087          | 7.419          | 0              | 8,9              | 40,0        | 26,7        | 24,4        | 0,0         |
| Lanús                                  | 11.428           | 695            | 3.516          | 2.423          | 4.794          | 0              | 6,1              | 30,8        | 21,2        | 41,9        | 0,0         |
| Litoral                                | 42.000           | 5.025          | 16.097         | 10.168         | 10.710         | 0              | 12,0             | 38,3        | 24,2        | 25,5        | 0,0         |
| Lomas de Zamora                        | 35.024           | 3.587          | 11.821         | 7.732          | 11.871         | 13             | 10,2             | 33,8        | 22,1        | 33,9        | 0,0         |
| Luján                                  | 17.073           | 3.248          | 6.601          | 3.477          | 3.747          | 0              | 19,0             | 38,7        | 20,4        | 21,9        | 0,0         |
| Mar del Plata                          | 23.454           | 1.844          | 10.076         | 5.663          | 5.845          | 26             | 7,9              | 43,0        | 24,1        | 24,9        | 0,1         |
| Misiones                               | 23.240           | 2.657          | 10.283         | 5.656          | 4.558          | 86             | 11,4             | 44,3        | 24,3        | 19,6        | 0,4         |
| Moreno                                 | 1.007            | 225            | 285            | 168            | 324            | 5              | 22,3             | 28,3        | 16,7        | 32,2        | 0,5         |
| Nordeste                               | 49.690           | 6.260          | 20.640         | 11.536         | 10.369         | 885            | 12,6             | 41,5        | 23,2        | 20,9        | 1,8         |
| Noroeste de la PBA                     | 5.799            | 974            | 3.179          | 1.117          | 525            | 4              | 16,8             | 54,8        | 19,2        | 9,1         | 0,1         |
| Patagonia Austral                      | 9.011            | 440            | 2.499          | 2.001          | 3.164          | 907            | 4,9              | 27,7        | 22,2        | 35,1        | 10,1        |
| Patagonia S. J. Bosco                  | 13.171           | 1.784          | 5.016          | 3.091          | 3.280          | 0              | 13,5             | 38,1        | 23,5        | 24,9        | 0,0         |
| Quilmes                                | 16.625           | 387            | 3.950          | 4.135          | 7.880          | 273            | 2,3              | 23,8        | 24,9        | 47,4        | 1,6         |
| Río Cuarto                             | 15.299           | 2.331          | 7.081          | 3.941          | 1.946          | 0              | 15,2             | 46,3        | 25,8        | 12,7        | 0,0         |
| Río Negro                              | 4.602            | 580            | 1.641          | 731            | 1.649          | 1              | 12,6             | 35,7        | 15,9        | 35,8        | 0,0         |
| Rosario                                | 72.854           | 9.824          | 31.379         | 16.494         | 15.139         | 18             | 13,5             | 43,1        | 22,6        | 20,8        | 0,0         |
| Salta                                  | 26.490           | 4.651          | 9.410          | 5.969          | 6.457          | 3              | 17,6             | 35,5        | 22,5        | 24,4        | 0,0         |
| San Juan                               | 17.989           | 2.187          | 8.224          | 4.441          | 3.137          | 0              | 12,2             | 45,7        | 24,7        | 17,4        | 0,0         |
| San Luis                               | 13.385           | 1.689          | 5.440          | 3.194          | 2.934          | 128            | 12,6             | 40,6        | 23,9        | 21,9        | 1,0         |
| San Martín <sup>(1)</sup>              | 12.587           | 861            | 3.924          | 3.163          | 4.613          | 26             | 6,8              | 31,2        | 25,1        | 36,7        | 0,2         |
| Santiago del Estero                    | 15.727           | 1.133          | 3.927          | 3.263          | 7.393          | 11             | 7,2              | 25,0        | 20,7        | 47,0        | 0,1         |
| Sur                                    | 19.963           | 3.116          | 9.578          | 4.600          | 2.510          | 159            | 15,6             | 48,0        | 23,0        | 12,6        | 0,8         |
| Tecnológica Nacional                   | 82.416           | 12.489         | 34.165         | 18.720         | 15.170         | 1.872          | 15,2             | 41,4        | 22,7        | 18,4        | 2,3         |
| Tres de Febrero                        | 11.458           | 525            | 2.931          | 2.364          | 5.420          | 218            | 4,6              | 25,6        | 20,6        | 47,3        | 1,9         |
| Tucumán                                | 61.861           | 8.329          | 25.032         | 14.824         | 13.674         | 2              | 13,4             | 40,5        | 24,0        | 22,1        | 0,0         |
| Villa María                            | 5.042            | 536            | 1.739          | 875            | 1.182          | 710            | 10,6             | 34,5        | 17,4        | 23,4        | 14,1        |
| <b>Total Institutos Universitarios</b> | <b>31.362</b>    | <b>2.158</b>   | <b>8.480</b>   | <b>5.805</b>   | <b>6.363</b>   | <b>8.556</b>   | <b>6,9</b>       | <b>27,0</b> | <b>18,5</b> | <b>20,3</b> | <b>27,3</b> |
| Aeronáutico                            | 6.491            | 428            | 2.354          | 1.987          | 1.722          | 0              | 6,6              | 36,3        | 30,6        | 26,5        | 0,0         |
| Enseñanza Superior del Ejército        | 1.534            | 325            | 790            | 229            | 190            | 0              | 21,2             | 51,5        | 14,9        | 12,4        | 0,0         |
| Gendarmería                            | 1.058            | 137            | 407            | 175            | 339            | 0              | 13,0             | 38,5        | 16,5        | 32,0        | 0,0         |
| IUNA <sup>(2)</sup>                    | 15.535           | 529            | 2.590          | 1.833          | 2.191          | 8.392          | 3,4              | 16,7        | 11,8        | 14,1        | 54,0        |
| Naval                                  | 1.014            | 301            | 397            | 125            | 52             | 139            | 29,7             | 39,2        | 12,3        | 5,1         | 13,7        |
| Policía Federal Argentina              | 4.397            | 264            | 1.035          | 1.245          | 1.834          | 19             | 6,0              | 23,6        | 28,3        | 41,7        | 0,4         |
| Seguridad Marítima                     | 1.333            | 174            | 907            | 211            | 35             | 6              | 13,1             | 68,0        | 15,8        | 2,6         | 0,5         |
| <b>Total Universidad provincial</b>    | <b>19.269</b>    | <b>2.113</b>   | <b>7.831</b>   | <b>4.405</b>   | <b>4.808</b>   | <b>112</b>     | <b>11,0</b>      | <b>40,6</b> | <b>22,9</b> | <b>24,9</b> | <b>0,6</b>  |
| Autónoma de Entre Ríos                 | 19.269           | 2.113          | 7.831          | 4.405          | 4.808          | 112            | 11,0             | 40,6        | 22,9        | 24,9        | 0,6         |

**Notas:**

(1) Antes "Gral. San Martín"

(2) Antes "Univ. Del Arte"

Fuente: Departamento de Información Universitaria - SPU



**Cuadro 2.1.6 · Nuevos inscriptos de títulos de pregrado y grado por grupos de edad según institución, en valores absolutos y en porcentaje. Instituciones universitarias de gestión estatal. Año 2011**

| Institución                            | Total          | Grupos de edad |               |               |               |               | Grupos de edad % |             |             |             |             |
|--|----------------|----------------|---------------|---------------|---------------|---------------|------------------|-------------|-------------|-------------|-------------|
|  |                | Hasta 19       | 20 a 24       | 25 a 29       | 30 y más      | NDI           | Hasta 19         | 20 a 24     | 25 a 29     | 30 y más    | NDI         |
| <b>Total de las instituciones</b>      | <b>307.894</b> | <b>93.216</b>  | <b>78.420</b> | <b>31.918</b> | <b>44.451</b> | <b>59.889</b> | <b>30,3</b>      | <b>25,5</b> | <b>10,4</b> | <b>14,4</b> | <b>19,4</b> |
| <b>Total Universidades Nacionales</b>  | <b>292.662</b> | <b>90.086</b>  | <b>73.334</b> | <b>29.615</b> | <b>40.871</b> | <b>58.756</b> | <b>30,8</b>      | <b>25,0</b> | <b>10,1</b> | <b>14,0</b> | <b>20,1</b> |
| Arturo Jauretche                       | 3.049          | 333            | 881           | 1.322         | 513           | 0             | 10,9             | 28,9        | 43,4        | 16,8        | 0,0         |
| Avellaneda                             | 641            | 68             | 177           | 113           | 278           | 5             | 10,6             | 27,6        | 17,6        | 43,4        | 0,8         |
| Buenos Aires                           | 56.908         | ...            | ...           | ...           | ...           | 56.908        | ...              | ...         | ...         | ...         | 100,0       |
| Catamarca                              | 3.884          | 1.183          | 1.376         | 579           | 746           | 0             | 30,5             | 35,4        | 14,9        | 19,2        | 0,0         |
| Centro de la PBA                       | 2.727          | 1.312          | 739           | 232           | 384           | 60            | 48,1             | 27,1        | 8,5         | 14,1        | 2,2         |
| Chaco Austral                          | 1.110          | 374            | 439           | 169           | 128           | 0             | 33,7             | 39,6        | 15,2        | 11,5        | 0,0         |
| Chilecito                              | 892            | 226            | 344           | 69            | 253           | 0             | 25,3             | 38,6        | 7,7         | 28,4        | 0,0         |
| Comahue                                | 8.460          | 2.476          | 2.982         | 1.110         | 1.612         | 280           | 29,3             | 35,2        | 13,1        | 19,1        | 3,3         |
| Córdoba                                | 21.311         | 10.620         | 6.571         | 1.894         | 1.904         | 322           | 49,8             | 30,9        | 8,9         | 8,9         | 1,5         |
| Cuyo                                   | 6.688          | 3.221          | 1.808         | 652           | 811           | 196           | 48,2             | 27,0        | 9,8         | 12,1        | 2,9         |
| Entre Ríos                             | 2.752          | 1.059          | 704           | 247           | 742           | 0             | 38,4             | 25,6        | 9,0         | 27,0        | 0,0         |
| Formosa                                | 3.873          | 1.545          | 1.404         | 471           | 453           | 0             | 39,9             | 36,2        | 12,2        | 11,7        | 0,0         |
| Gral. Sarmiento                        | 1.258          | 366            | 505           | 169           | 218           | 0             | 29,1             | 40,1        | 13,5        | 17,3        | 0,0         |
| Jujuy                                  | 3.717          | 1.224          | 1.557         | 510           | 426           | 0             | 32,9             | 41,9        | 13,7        | 11,5        | 0,0         |
| La Matanza                             | 5.668          | 2.017          | 2.185         | 732           | 734           | 0             | 35,6             | 38,5        | 12,9        | 13,0        | 0,0         |
| La Pampa                               | 2.112          | 814            | 656           | 276           | 366           | 0             | 38,5             | 31,1        | 13,1        | 17,3        | 0,0         |
| La Plata                               | 19.393         | 6.863          | 6.972         | 2.652         | 2.886         | 20            | 35,4             | 36,0        | 13,7        | 14,8        | 0,1         |
| La Rioja                               | 5.083          | 1.913          | 1.722         | 624           | 822           | 2             | 37,6             | 33,9        | 12,3        | 16,2        | 0,0         |
| Lanús                                  | 2.546          | 528            | 777           | 425           | 816           | 0             | 20,7             | 30,5        | 16,7        | 32,1        | 0,0         |
| Litoral                                | 9.532          | 3.599          | 2.525         | 1.338         | 2.070         | 0             | 37,8             | 26,5        | 14,0        | 21,7        | 0,0         |
| Lomas de Zamora                        | 7.366          | 2.507          | 2.265         | 996           | 1.594         | 4             | 34,0             | 30,8        | 13,5        | 21,6        | 0,1         |
| Luján                                  | 3.975          | 1.718          | 1.057         | 521           | 679           | 0             | 43,2             | 26,6        | 13,1        | 17,1        | 0,0         |
| Mar del Plata                          | 4.969          | 1.424          | 1.866         | 545           | 1.134         | 0             | 28,7             | 37,5        | 11,0        | 22,8        | 0,0         |
| Misiones                               | 5.481          | 1.882          | 2.152         | 683           | 756           | 8             | 34,3             | 39,3        | 12,5        | 13,8        | 0,1         |
| Moreno                                 | 1.007          | 225            | 285           | 168           | 324           | 5             | 22,3             | 28,3        | 16,7        | 32,2        | 0,5         |
| Nordeste                               | 10.525         | 4.681          | 3.420         | 1.127         | 1.297         | 0             | 44,5             | 32,5        | 10,7        | 12,3        | 0,0         |
| Noroeste de la PBA                     | 1.533          | 716            | 584           | 154           | 79            | 0             | 46,7             | 38,1        | 10,0        | 5,2         | 0,0         |
| Patagonia Austral                      | 4.949          | 379            | 1.161         | 1.045         | 1.876         | 488           | 7,7              | 23,4        | 21,1        | 37,9        | 9,9         |
| Patagonia S. J. Bosco                  | 3.418          | 1.234          | 1.097         | 472           | 615           | 0             | 36,1             | 32,1        | 13,8        | 18,0        | 0,0         |
| Quilmes                                | 4.300          | 368            | 763           | 1.007         | 2.160         | 2             | 8,6              | 17,7        | 23,4        | 50,2        | 0,1         |
| Río Cuarto                             | 2.922          | 1.721          | 827           | 187           | 187           | 0             | 58,9             | 28,3        | 6,4         | 6,4         | 0,0         |
| Río Negro                              | 2.652          | 504            | 862           | 409           | 876           | 1             | 19,0             | 32,5        | 15,4        | 33,0        | 0,1         |
| Rosario                                | 14.651         | 7.499          | 4.038         | 1.506         | 1.598         | 10            | 51,2             | 27,5        | 10,3        | 10,9        | 0,1         |
| Salta                                  | 5.793          | 3.238          | 1.676         | 456           | 423           | 0             | 55,9             | 28,9        | 7,9         | 7,3         | 0,0         |
| San Juan                               | 4.024          | 1.717          | 1.425         | 386           | 496           | 0             | 42,7             | 35,4        | 9,6         | 12,3        | 0,0         |
| San Luis                               | 3.688          | 1.291          | 1.320         | 427           | 650           | 0             | 35,0             | 35,8        | 11,6        | 17,6        | 0,0         |
| San Martín <sup>(1)</sup>              | 3.661          | 669            | 1.080         | 724           | 1.188         | 0             | 18,3             | 29,5        | 19,8        | 32,4        | 0,0         |
| Santiago del Estero                    | 3.832          | 832            | 827           | 592           | 1.581         | 0             | 21,7             | 21,6        | 15,4        | 41,3        | 0,0         |
| Sur                                    | 4.271          | 2.311          | 1.242         | 277           | 423           | 18            | 54,1             | 29,1        | 6,5         | 9,9         | 0,4         |
| Tecnológica Nacional                   | 18.436         | 8.292          | 5.212         | 2.014         | 2.685         | 233           | 45,0             | 28,3        | 10,9        | 14,6        | 1,2         |
| Tres de Febrero                        | 5.533          | 496            | 1.457         | 1.019         | 2.367         | 194           | 9,0              | 26,3        | 18,4        | 42,8        | 3,5         |
| Tucumán                                | 12.279         | 6.242          | 3.911         | 1.037         | 1.089         | 0             | 50,8             | 31,9        | 8,4         | 8,9         | 0,0         |
| Villa María                            | 1.793          | 399            | 483           | 279           | 632           | 0             | 22,3             | 26,9        | 15,6        | 35,2        | 0,0         |
| <b>Total Institutos Universitarios</b> | <b>8.505</b>   | <b>1.484</b>   | <b>2.583</b>  | <b>1.292</b>  | <b>2.226</b>  | <b>920</b>    | <b>17,4</b>      | <b>30,4</b> | <b>15,2</b> | <b>26,2</b> | <b>10,8</b> |
| Aeronáutico                            | 1.112          | 281            | 411           | 213           | 207           | 0             | 25,3             | 37,0        | 19,1        | 18,6        | 0,0         |
| Enseñanza Superior del Ejército        | 525            | 208            | 202           | 40            | 75            | 0             | 39,6             | 38,5        | 7,6         | 14,3        | 0,0         |
| Gendarmería                            | 670            | 93             | 131           | 115           | 331           | 0             | 13,9             | 19,5        | 17,2        | 49,4        | 0,0         |
| IUNA <sup>(2)</sup>                    | 3.537          | 406            | 1.068         | 487           | 685           | 891           | 11,5             | 30,2        | 13,8        | 19,3        | 25,2        |
| Naval                                  | 293            | 162            | 74            | 38            | 6             | 13            | 55,3             | 25,3        | 13,0        | 2,0         | 4,4         |
| Policía Federal Argentina              | 1.841          | 176            | 344           | 389           | 916           | 16            | 9,5              | 18,7        | 21,1        | 49,8        | 0,9         |
| Seguridad Marítima                     | 527            | 158            | 353           | 10            | 6             | 0             | 30,0             | 67,0        | 1,9         | 1,1         | 0,0         |
| <b>Total Universidad provincial</b>    | <b>6.727</b>   | <b>1.646</b>   | <b>2.503</b>  | <b>1.011</b>  | <b>1.354</b>  | <b>213</b>    | <b>24,5</b>      | <b>37,2</b> | <b>15,0</b> | <b>20,1</b> | <b>3,2</b>  |
| Autónoma de Entre Ríos                 | 6.727          | 1.646          | 2.503         | 1.011         | 1.354         | 213           | 24,5             | 37,2        | 15,0        | 20,1        | 3,2         |

**Notas:**

(1) Antes "Gral. San Martín"

(2) Antes "Univ. Del Arte"

Fuente: Departamento de Información Universitaria - SPU

**Cuadro 2.1.7.a · Reinscriptos de títulos de pregrado y grado por cantidad de materias aprobadas el año anterior según institución. Instituciones universitarias de gestión estatal. Año 2011**

| Institución                            | Total            | Cantidad de Materias Aprobadas el año anterior |                |                |                |                |               |                |              |
|--|------------------|--|----------------|----------------|----------------|----------------|---------------|----------------|--------------|
|  |                  | 0  | 1              | 2              | 3              | 4              | 5             | 6 o más        | NDI          |
| <b>Total de las instituciones</b>      | <b>1.133.951</b> | <b>334.855</b>                                 | <b>161.861</b> | <b>153.159</b> | <b>124.396</b> | <b>103.772</b> | <b>80.210</b> | <b>173.562</b> | <b>2.136</b> |
| <b>Total Universidades Nacionales</b>  | <b>1.098.552</b> | <b>325.461</b>                                 | <b>157.568</b> | <b>149.241</b> | <b>121.127</b> | <b>101.004</b> | <b>77.774</b> | <b>164.593</b> | <b>1.784</b> |
| Arturo Jauretche                       | -                | -  | -              | -              | -              | -              | -             | -              | -            |
| Avellaneda                             | -                | -  | -              | -              | -              | -              | -             | -              | -            |
| Buenos Aires                           | 294.292          | 88.636   | 42.779         | 39.614         | 33.432         | 27.928         | 21.529        | 40.374         | 0            |
| Catamarca                              | 9.292            | 2.892  | 1.474          | 1.352          | 1.035          | 754            | 578           | 1.207          | 0            |
| Centro de la PBA                       | 11.148           | 2.789  | 1.466          | 1.333          | 1.287          | 1.102          | 880           | 2.193          | 98           |
| Chaco Austral                          | 1.529            | 533  | 307            | 245            | 134            | 90             | 50            | 170            | 0            |
| Chilecito                              | 4.198            | 1.432  | 454            | 248            | 176            | 128            | 113           | 1.647          | 0            |
| Comahue                                | 20.605           | 7.834  | 3.333          | 2.632          | 2.020          | 1.447          | 1.208         | 2.090          | 41           |
| Córdoba                                | 86.053           | 26.172   | 10.981         | 9.767          | 8.469          | 7.608          | 6.780         | 16.276         | 0            |
| Cuyo                                   | 24.709           | 5.515  | 3.371          | 3.618          | 2.853          | 2.477          | 1.816         | 5.059          | 0            |
| Entre Ríos                             | 9.743            | 2.620  | 1.447          | 1.090          | 982            | 836            | 743           | 2.025          | 0            |
| Formosa                                | 7.461            | 2.662  | 1.350          | 1.107          | 801            | 573            | 371           | 597            | 0            |
| Gral. Sarmiento                        | 4.720            | 1.602  | 785            | 744            | 555            | 376            | 257           | 401            | 0            |
| Jujuy                                  | 10.214           | 5.857  | 1.564          | 979            | 654            | 463            | 318           | 379            | 0            |
| La Matanza                             | 28.966           | 8.876  | 3.009          | 5.969          | 3.064          | 2.417          | 1.872         | 3.759          | 0            |
| La Pampa                               | 6.776            | 1.329  | 1.220          | 1.118          | 963            | 794            | 494           | 858            | 0            |
| La Plata                               | 89.541           | 36.001   | 12.368         | 9.873          | 8.409          | 7.023          | 5.504         | 9.698          | 665          |
| La Rioja                               | 25.246           | 1.739  | 4.442          | 4.653          | 3.531          | 2.788          | 1.479         | 6.614          | 0            |
| Lanús                                  | 8.882            | 2.708  | 940            | 922            | 750            | 716            | 648           | 2.198          | 0            |
| Litoral                                | 32.468           | 8.163  | 4.063          | 3.807          | 3.570          | 3.301          | 2.675         | 6.889          | 0            |
| Lomas de Zamora                        | 27.658           | 3.765  | 2.794          | 4.721          | 4.279          | 4.231          | 3.358         | 4.276          | 234          |
| Luján                                  | 13.098           | 3.496  | 2.476          | 2.038          | 1.590          | 1.214          | 879           | 1.405          | 0            |
| Mar del Plata                          | 18.485           | 5.022  | 3.045          | 2.668          | 2.271          | 1.826          | 1.371         | 2.278          | 4            |
| Misiones                               | 17.759           | 8.254  | 2.050          | 1.628          | 1.300          | 1.137          | 923           | 2.467          | 0            |
| Moreno                                 | -                | -  | -              | -              | -              | -              | -             | -              | -            |
| Nordeste                               | 39.165           | 8.748  | 5.310          | 6.499          | 5.243          | 4.515          | 2.882         | 5.968          | 0            |
| Noroeste de la PBA                     | 4.266            | 1.136  | 733            | 607            | 428            | 329            | 283           | 750            | 0            |
| Patagonia Austral                      | 4.062            | 1.719  | 594            | 463            | 300            | 287            | 191           | 508            | 0            |
| Patagonia S. J. Bosco                  | 9.753            | 3.896  | 1.699          | 1.470          | 973            | 744            | 464           | 492            | 15           |
| Quilmes                                | 12.325           | 4.160  | 2.116          | 1.663          | 1.325          | 1.022          | 716           | 1.323          | 0            |
| Río Cuarto                             | 12.377           | 2.288  | 1.513          | 1.685          | 1.494          | 1.359          | 1.142         | 2.896          | 0            |
| Río Negro                              | 1.950            | 331  | 224            | 242            | 204            | 200            | 185           | 564            | 0            |
| Rosario                                | 58.203           | 18.386   | 9.252          | 8.131          | 6.624          | 5.424          | 4.069         | 6.311          | 6            |
| Salta                                  | 20.697           | 9.253  | 3.465          | 2.539          | 1.796          | 1.258          | 844           | 1.542          | 0            |
| San Juan                               | 13.965           | 3.336  | 2.653          | 2.259          | 1.748          | 1.321          | 956           | 1.685          | 7            |
| San Luis                               | 9.697            | 2.709  | 1.512          | 1.512          | 1.160          | 830            | 618           | 1.356          | 0            |
| San Martín <sup>(1)</sup>              | 8.926            | 2.335  | 882            | 921            | 809            | 771            | 655           | 2.553          | 0            |
| Santiago del Estero                    | 11.895           | 4.133  | 1.659          | 1.326          | 1.043          | 861            | 698           | 2.175          | 0            |
| Sur                                    | 15.692           | 3.349  | 2.472          | 2.264          | 2.053          | 1.789          | 1.434         | 2.331          | 0            |
| Tecnológica Nacional                   | 63.980           | 13.584   | 8.902          | 10.107         | 7.774          | 6.116          | 4.870         | 12.623         | 4            |
| Tres de Febrero                        | 5.925            | 832  | 773            | 933            | 869            | 799            | 638           | 1.081          | 0            |
| Tucumán                                | 49.582           | 16.943   | 7.866          | 6.230          | 4.865          | 3.922          | 3.033         | 6.723          | 0            |
| Villa María                            | 3.249            | 426  | 225            | 264            | 294            | 228            | 250           | 852            | 710          |
| <b>Total Institutos Universitarios</b> | <b>22.857</b>    | <b>5.513</b>                                   | <b>2.759</b>   | <b>2.646</b>   | <b>2.184</b>   | <b>1.798</b>   | <b>1.637</b>  | <b>5.983</b>   | <b>337</b>   |
| Aeronáutico                            | 5.379            | 1.947  | 973            | 647            | 529            | 356            | 333           | 594            | 0            |
| Enseñanza Superior del Ejército        | 1.009            | 27   | 30             | 18             | 11             | 22             | 126           | 767            | 8            |
| Gendarmería                            | 388              | 0  | 0              | 0              | 0              | 0              | 0             | 388            | 0            |
| IUNA <sup>(2)</sup>                    | 11.998           | 3.003  | 1.580          | 1.739          | 1.361          | 1.114          | 879           | 2.322          | 0            |
| Naval                                  | 721              | 70   | 2              | 1              | 3              | 3              | 5             | 308            | 329          |
| Policía Federal Argentina              | 2.556            | 216  | 174            | 241            | 280            | 301            | 292           | 1.052          | 0            |
| Seguridad Marítima                     | 806              | 250  | 0              | 0              | 0              | 2              | 2             | 552            | 0            |
| <b>Total Universidad provincial</b>    | <b>12.542</b>    | <b>3.881</b>                                   | <b>1.534</b>   | <b>1.272</b>   | <b>1.085</b>   | <b>970</b>     | <b>799</b>    | <b>2.986</b>   | <b>15</b>    |
| Autónoma de Entre Ríos                 | 12.542           | 3.881  | 1.534          | 1.272          | 1.085          | 970            | 799           | 2.986          | 15           |

**Notas:**

(1) Antes "Gral. San Martín"

(2) Antes "Univ. Del Arte"

**Fuente:** Departamento de Información Universitaria - SPU

**Cuadro 2.1.7.b · Reinscriptos de títulos de pregrado y grado por cantidad de materias aprobadas el año anterior según institución, en porcentaje. Instituciones universitarias de gestión estatal. Año 2011**

| Institución                            | Total            |              | Cantidad de Materias Aprobadas el año anterior |             |             |             |            |            |             |            |
|--|------------------|--------------|--|-------------|-------------|-------------|------------|------------|-------------|------------|
|  | Abs.             | %            | 0  | 1           | 2           | 3           | 4          | 5          | 6 o más     | NDI        |
| <b>Total de las instituciones</b>      | <b>1.133.951</b> | <b>100,0</b> | <b>29,5</b>                                    | <b>14,3</b> | <b>13,5</b> | <b>11,0</b> | <b>9,1</b> | <b>7,1</b> | <b>15,3</b> | <b>0,2</b> |
| <b>Total Universidades Nacionales</b>  | <b>1.098.552</b> | <b>100,0</b> | <b>29,6</b>                                    | <b>14,3</b> | <b>13,6</b> | <b>11,0</b> | <b>9,2</b> | <b>7,1</b> | <b>15,0</b> | <b>0,2</b> |
| Arturo Jauretche                       | -                | -            | -  | -           | -           | -           | -          | -          | -           | -          |
| Avellaneda                             | -                | -            | -  | -           | -           | -           | -          | -          | -           | -          |
| Buenos Aires                           | 294.292          | 100,0        | 30,1   | 14,5        | 13,5        | 11,4        | 9,5        | 7,3        | 13,7        | 0,0        |
| Catamarca                              | 9.292            | 100,0        | 31,1   | 15,9        | 14,6        | 11,1        | 8,1        | 6,2        | 13,0        | 0,0        |
| Centro de la PBA                       | 11.148           | 100,0        | 25,0   | 13,2        | 12,0        | 11,5        | 9,9        | 7,9        | 19,6        | 0,9        |
| Chaco Austral                          | 1.529            | 100,0        | 34,9   | 20,1        | 16,0        | 8,7         | 5,9        | 3,3        | 11,1        | 0,0        |
| Chilecito                              | 4.198            | 100,0        | 34,1   | 10,8        | 5,9         | 4,2         | 3,1        | 2,7        | 39,2        | 0,0        |
| Comahue                                | 20.605           | 100,0        | 38,0   | 16,2        | 12,8        | 9,8         | 7,0        | 5,9        | 10,1        | 0,2        |
| Córdoba                                | 86.053           | 100,0        | 30,4   | 12,8        | 11,4        | 9,8         | 8,8        | 7,9        | 18,9        | 0,0        |
| Cuyo                                   | 24.709           | 100,0        | 22,3   | 13,6        | 14,6        | 11,6        | 10,0       | 7,4        | 20,5        | 0,0        |
| Entre Ríos                             | 9.743            | 100,0        | 26,9   | 14,8        | 11,2        | 10,1        | 8,6        | 7,6        | 20,8        | 0,0        |
| Formosa                                | 7.461            | 100,0        | 35,7   | 18,1        | 14,8        | 10,7        | 7,7        | 5,0        | 8,0         | 0,0        |
| Gral. Sarmiento                        | 4.720            | 100,0        | 33,9   | 16,6        | 15,8        | 11,8        | 8,0        | 5,4        | 8,5         | 0,0        |
| Jujuy                                  | 10.214           | 100,0        | 57,4   | 15,3        | 9,6         | 6,4         | 4,5        | 3,1        | 3,7         | 0,0        |
| La Matanza                             | 28.966           | 100,0        | 30,6   | 10,4        | 20,6        | 10,6        | 8,3        | 6,5        | 13,0        | 0,0        |
| La Pampa                               | 6.776            | 100,0        | 19,6   | 18,0        | 16,5        | 14,2        | 11,7       | 7,3        | 12,7        | 0,0        |
| La Plata                               | 89.541           | 100,0        | 40,2   | 13,8        | 11,0        | 9,4         | 7,9        | 6,2        | 10,8        | 0,7        |
| La Rioja                               | 25.246           | 100,0        | 6,9  | 17,6        | 18,4        | 14,0        | 11,0       | 5,9        | 26,2        | 0,0        |
| Lanús                                  | 8.882            | 100,0        | 30,5   | 10,6        | 10,4        | 8,4         | 8,1        | 7,3        | 24,7        | 0,0        |
| Litoral                                | 32.468           | 100,0        | 25,1   | 12,5        | 11,7        | 11,0        | 10,2       | 8,3        | 21,2        | 0,0        |
| Lomas de Zamora                        | 27.658           | 100,0        | 13,6   | 10,1        | 17,1        | 15,5        | 15,3       | 12,1       | 15,5        | 0,8        |
| Luján                                  | 13.098           | 100,0        | 26,7   | 18,9        | 15,6        | 12,1        | 9,3        | 6,7        | 10,7        | 0,0        |
| Mar del Plata                          | 18.485           | 100,0        | 27,2   | 16,5        | 14,4        | 12,3        | 9,9        | 7,4        | 12,3        | 0,0        |
| Misiones                               | 17.759           | 100,0        | 46,5   | 11,5        | 9,2         | 7,3         | 6,4        | 5,2        | 13,9        | 0,0        |
| Moreno                                 | -                | -            | -  | -           | -           | -           | -          | -          | -           | -          |
| Nordeste                               | 39.165           | 100,0        | 22,3   | 13,6        | 16,6        | 13,4        | 11,5       | 7,4        | 15,2        | 0,0        |
| Noroeste de la PBA                     | 4.266            | 100,0        | 26,6   | 17,2        | 14,3        | 10,0        | 7,7        | 6,6        | 17,6        | 0,0        |
| Patagonia Austral                      | 4.062            | 100,0        | 42,3   | 14,6        | 11,4        | 7,4         | 7,1        | 4,7        | 12,5        | 0,0        |
| Patagonia S. J. Bosco                  | 9.753            | 100,0        | 39,9   | 17,4        | 15,1        | 10,0        | 7,6        | 4,8        | 5,0         | 0,2        |
| Quilmes                                | 12.325           | 100,0        | 33,7   | 17,2        | 13,5        | 10,8        | 8,3        | 5,8        | 10,7        | 0,0        |
| Río Cuarto                             | 12.377           | 100,0        | 18,5   | 12,2        | 13,6        | 12,1        | 11,0       | 9,2        | 23,4        | 0,0        |
| Río Negro                              | 1.950            | 100,0        | 17,0   | 11,5        | 12,4        | 10,4        | 10,3       | 9,5        | 28,9        | 0,0        |
| Rosario                                | 58.203           | 100,0        | 31,6   | 15,9        | 14,0        | 11,4        | 9,3        | 7,0        | 10,8        | 0,0        |
| Salta                                  | 20.697           | 100,0        | 44,7   | 16,7        | 12,3        | 8,7         | 6,1        | 4,1        | 7,4         | 0,0        |
| San Juan                               | 13.965           | 100,0        | 23,9   | 19,0        | 16,2        | 12,5        | 9,4        | 6,8        | 12,1        | 0,1        |
| San Luis                               | 9.697            | 100,0        | 27,9   | 15,6        | 15,6        | 12,0        | 8,5        | 6,4        | 14,0        | 0,0        |
| San Martín <sup>(1)</sup>              | 8.926            | 100,0        | 26,2   | 9,9         | 10,3        | 9,1         | 8,6        | 7,3        | 28,6        | 0,0        |
| Santiago del Estero                    | 11.895           | 100,0        | 34,8   | 13,9        | 11,1        | 8,8         | 7,2        | 5,9        | 18,3        | 0,0        |
| Sur                                    | 15.692           | 100,0        | 21,3   | 15,8        | 14,4        | 13,1        | 11,4       | 9,1        | 14,9        | 0,0        |
| Tecnológica Nacional                   | 63.980           | 100,0        | 21,2   | 13,9        | 15,8        | 12,2        | 9,6        | 7,6        | 19,7        | 0,0        |
| Tres de Febrero                        | 5.925            | 100,0        | 14,0   | 13,1        | 15,7        | 14,7        | 13,5       | 10,8       | 18,2        | 0,0        |
| Tucumán                                | 49.582           | 100,0        | 34,2   | 15,9        | 12,5        | 9,8         | 7,9        | 6,1        | 13,6        | 0,0        |
| Villa María                            | 3.249            | 100,0        | 13,1   | 6,9         | 8,1         | 9,1         | 7,0        | 7,7        | 26,2        | 21,9       |
| <b>Total Institutos Universitarios</b> | <b>22.857</b>    | <b>100,0</b> | <b>24,1</b>                                    | <b>12,1</b> | <b>11,6</b> | <b>9,5</b>  | <b>7,9</b> | <b>7,1</b> | <b>26,2</b> | <b>1,5</b> |
| Aeronáutico                            | 5.379            | 100,0        | 36,2   | 18,1        | 12,0        | 9,8         | 6,6        | 6,2        | 11,1        | 0,0        |
| Enseñanza Superior del Ejército        | 1.009            | 100,0        | 2,7  | 2,9         | 1,8         | 1,1         | 2,2        | 12,5       | 76,0        | 0,8        |
| Gendarmería                            | 388              | 100,0        | 0,0  | 0,0         | 0,0         | 0,0         | 0,0        | 0,0        | 100,0       | 0,0        |
| IUNA <sup>(2)</sup>                    | 11.998           | 100,0        | 25,0   | 13,2        | 14,5        | 11,3        | 9,3        | 7,3        | 19,4        | 0,0        |
| Naval                                  | 721              | 100,0        | 9,7  | 0,3         | 0,2         | 0,4         | 0,4        | 0,7        | 42,7        | 45,6       |
| Policía Federal Argentina              | 2.556            | 100,0        | 8,5  | 6,8         | 9,4         | 11,0        | 11,8       | 11,4       | 41,1        | 0,0        |
| Seguridad Marítima                     | 806              | 100,0        | 31,1   | 0,0         | 0,0         | 0,0         | 0,2        | 0,2        | 68,5        | 0,0        |
| <b>Total Universidad provincial</b>    | <b>12.542</b>    | <b>100,0</b> | <b>30,9</b>                                    | <b>12,2</b> | <b>10,2</b> | <b>8,7</b>  | <b>7,7</b> | <b>6,4</b> | <b>23,8</b> | <b>0,1</b> |
| Autónoma de Entre Ríos                 | 12.542           | 100,0        | 30,9   | 12,2        | 10,2        | 8,7         | 7,7        | 6,4        | 23,8        | 0,1        |

**Notas:**

(1) Antes "Gral. San Martín"

(2) Antes "Univ. Del Arte"

**Fuente:** Departamento de Información Universitaria - SPU

**Cuadro 2.1.8 - Nuevos Inscriptos y reinscriptos con 2 o más materias aprobadas el año anterior de títulos de pregrado y grado según institución. Instituciones universitarias de gestión estatal. Año 2011**

| Institución                            | Total (I+II)   |              | Nuevos Inscriptos (I) |             | Reinscriptos con 2 o más materias aprobadas el año anterior (II) |             | Total Estudiantes | Relación Porcentual (I+II)/Total Estudiantes |
|--|----------------|--------------|-----------------------|-------------|--|-------------|-------------------|--|
|  | Abs.           | %            | Abs.                  | %           | Abs.   | %           |                   |  |
| <b>Total de las instituciones</b>      | <b>942.993</b> | <b>100,0</b> | <b>307.894</b>        | <b>32,7</b> | <b>635.099</b>   | <b>67,3</b> | <b>1.441.845</b>  | <b>65,4</b>                                  |
| <b>Total Universidades Nacionales</b>  | <b>906.401</b> | <b>100,0</b> | <b>292.662</b>        | <b>32,3</b> | <b>613.739</b>   | <b>67,7</b> | <b>1.391.214</b>  | <b>65,2</b>                                  |
| Arturo Jauretche                       | 3.049          | 100,0        | 3.049                 | 100,0       | -  | -           | 3.049             | 100,0  |
| Avellaneda                             | 641            | 100,0        | 641                   | 100,0       | -  | -           | 641               | 100,0  |
| Buenos Aires                           | 219.785        | 100,0        | 56.908                | 25,9        | 162.877  | 74,1        | 351.200           | 62,6   |
| Catamarca                              | 8.810          | 100,0        | 3.884                 | 44,1        | 4.926  | 55,9        | 13.176            | 66,9   |
| Centro de la PBA                       | 9.522          | 100,0        | 2.727                 | 28,6        | 6.795  | 71,4        | 13.875            | 68,6   |
| Chaco Austral                          | 1.799          | 100,0        | 1.110                 | 61,7        | 689  | 38,3        | 2.639             | 68,2   |
| Chilecito                              | 3.204          | 100,0        | 892                   | 27,8        | 2.312  | 72,2        | 5.090             | 62,9   |
| Comahue                                | 17.857         | 100,0        | 8.460                 | 47,4        | 9.397  | 52,6        | 29.065            | 61,4   |
| Córdoba                                | 70.211         | 100,0        | 21.311                | 30,4        | 48.900   | 69,6        | 107.364           | 65,4   |
| Cuyo                                   | 22.511         | 100,0        | 6.688                 | 29,7        | 15.823   | 70,3        | 31.397            | 71,7   |
| Entre Ríos                             | 8.428          | 100,0        | 2.752                 | 32,7        | 5.676  | 67,3        | 12.495            | 67,5   |
| Formosa                                | 7.322          | 100,0        | 3.873                 | 52,9        | 3.449  | 47,1        | 11.334            | 64,6   |
| Gral. Sarmiento                        | 3.591          | 100,0        | 1.258                 | 35,0        | 2.333  | 65,0        | 5.978             | 60,1   |
| Jujuy                                  | 6.510          | 100,0        | 3.717                 | 57,1        | 2.793  | 42,9        | 13.931            | 46,7   |
| La Matanza                             | 22.749         | 100,0        | 5.668                 | 24,9        | 17.081   | 75,1        | 34.634            | 65,7   |
| La Pampa                               | 6.339          | 100,0        | 2.112                 | 33,3        | 4.227  | 66,7        | 8.888             | 71,3   |
| La Plata                               | 59.900         | 100,0        | 19.393                | 32,4        | 40.507   | 67,6        | 108.934           | 55,0   |
| La Rioja                               | 24.148         | 100,0        | 5.083                 | 21,0        | 19.065   | 79,0        | 30.329            | 79,6   |
| Lanús                                  | 7.780          | 100,0        | 2.546                 | 32,7        | 5.234  | 67,3        | 11.428            | 68,1   |
| Litoral                                | 29.774         | 100,0        | 9.532                 | 32,0        | 20.242   | 68,0        | 42.000            | 70,9   |
| Lomas de Zamora                        | 28.231         | 100,0        | 7.366                 | 26,1        | 20.865   | 73,9        | 35.024            | 80,6   |
| Luján                                  | 11.101         | 100,0        | 3.975                 | 35,8        | 7.126  | 64,2        | 17.073            | 65,0   |
| Mar del Plata                          | 15.383         | 100,0        | 4.969                 | 32,3        | 10.414   | 67,7        | 23.454            | 65,6   |
| Misiones                               | 12.936         | 100,0        | 5.481                 | 42,4        | 7.455  | 57,6        | 23.240            | 55,7   |
| Moreno                                 | 1.007          | 100,0        | 1.007                 | 100,0       | -  | -           | 1.007             | 100,0  |
| Nordeste                               | 35.632         | 100,0        | 10.525                | 29,5        | 25.107   | 70,5        | 49.690            | 71,7   |
| Noroeste de la PBA                     | 3.930          | 100,0        | 1.533                 | 39,0        | 2.397  | 61,0        | 5.799             | 67,8   |
| Patagonia Austral                      | 6.698          | 100,0        | 4.949                 | 73,9        | 1.749  | 26,1        | 9.011             | 74,3   |
| Patagonia S. J. Bosco                  | 7.561          | 100,0        | 3.418                 | 45,2        | 4.143  | 54,8        | 13.171            | 57,4   |
| Quilmes                                | 10.349         | 100,0        | 4.300                 | 41,5        | 6.049  | 58,5        | 16.625            | 62,2   |
| Río Cuarto                             | 11.498         | 100,0        | 2.922                 | 25,4        | 8.576  | 74,6        | 15.299            | 75,2   |
| Río Negro                              | 4.047          | 100,0        | 2.652                 | 65,5        | 1.395  | 34,5        | 4.602             | 87,9   |
| Rosario                                | 45.210         | 100,0        | 14.651                | 32,4        | 30.559   | 67,6        | 72.854            | 62,1   |
| Salta                                  | 13.772         | 100,0        | 5.793                 | 42,1        | 7.979  | 57,9        | 26.490            | 52,0   |
| San Juan                               | 11.993         | 100,0        | 4.024                 | 33,6        | 7.969  | 66,4        | 17.989            | 66,7   |
| San Luis                               | 9.164          | 100,0        | 3.688                 | 40,2        | 5.476  | 59,8        | 13.385            | 68,5   |
| San Martín(1)                          | 9.370          | 100,0        | 3.661                 | 39,1        | 5.709  | 60,9        | 12.587            | 74,4   |
| Santiago del Estero                    | 9.935          | 100,0        | 3.832                 | 38,6        | 6.103  | 61,4        | 15.727            | 63,2   |
| Sur                                    | 14.142         | 100,0        | 4.271                 | 30,2        | 9.871  | 69,8        | 19.963            | 70,8   |
| Tecnológica Nacional                   | 59.926         | 100,0        | 18.436                | 30,8        | 41.490   | 69,2        | 82.416            | 72,7   |
| Tres de Febrero                        | 9.853          | 100,0        | 5.533                 | 56,2        | 4.320  | 43,8        | 11.458            | 86,0   |
| Tucumán                                | 37.052         | 100,0        | 12.279                | 33,1        | 24.773   | 66,9        | 61.861            | 59,9   |
| Villa María                            | 3.681          | 100,0        | 1.793                 | 48,7        | 1.888  | 51,3        | 5.042             | 73,0   |
| <b>Total Institutos Universitarios</b> | <b>22.753</b>  | <b>100,0</b> | <b>8.505</b>          | <b>37,4</b> | <b>14.248</b>  | <b>62,6</b> | <b>31.362</b>     | <b>72,5</b>                                  |
| Aeronáutico                            | 3.571          | 100,0        | 1.112                 | 31,1        | 2.459  | 68,9        | 6.491             | 55,0   |
| Enseñanza Superior del Ejército        | 1.469          | 100,0        | 525                   | 35,7        | 944  | 64,3        | 1.534             | 95,8   |
| Gendarmería                            | 1.058          | 100,0        | 670                   | 63,3        | 388  | 36,7        | 1.058             | 100,0  |
| IUNA(2)                                | 10.952         | 100,0        | 3.537                 | 32,3        | 7.415  | 67,7        | 15.535            | 70,5   |
| Naval                                  | 613            | 100,0        | 293                   | 47,8        | 320  | 52,2        | 1.014             | 60,5   |
| Policía Federal Argentina              | 4.007          | 100,0        | 1.841                 | 45,9        | 2.166  | 54,1        | 4.397             | 91,1   |
| Seguridad Marítima                     | 1.083          | 100,0        | 527                   | 48,7        | 556  | 51,3        | 1.333             | 81,2   |
| <b>Total Universidad Provincial</b>    | <b>13.839</b>  | <b>100,0</b> | <b>6.727</b>          | <b>48,6</b> | <b>7.112</b>   | <b>51,4</b> | <b>19.269</b>     | <b>71,8</b>                                  |
| Autónoma de Entre Ríos                 | 13.839         | 100,0        | 6.727                 | 48,6        | 7.112  | 51,4        | 19.269            | 71,8   |

**Notas:**

(1) Antes "Gral. San Martín"

(2) Antes "Univ. Del Arte"

Fuente: Departamento de Información Universitaria - SPU

**Cuadro 2.1.9 • Estudiantes, nuevos inscriptos, reinscriptos y egresados de títulos de pregrado y grado por rama de estudio según institución. Instituciones universitarias de gestión estatal. Año 2011**

| Institución                            | Total            |                |                  |               | Ciencias Aplicadas |               |                |               | Ciencias Básicas |               |               |              | Ciencias de la Salud |               |                |               |
|--|------------------|----------------|------------------|---------------|--------------------|---------------|----------------|---------------|------------------|---------------|---------------|--------------|----------------------|---------------|----------------|---------------|
|  | EST              | NI             | RE               | EGRE          | EST                | NI            | RE             | EGRE          | EST              | NI            | RE            | EGRE         | EST                  | NI            | RE             | EGRE          |
| <b>Total de las instituciones</b>      | <b>1.441.845</b> | <b>307.894</b> | <b>1.133.951</b> | <b>73.442</b> | <b>382.756</b>     | <b>78.459</b> | <b>304.297</b> | <b>17.337</b> | <b>54.444</b>    | <b>13.730</b> | <b>40.714</b> | <b>2.373</b> | <b>193.086</b>       | <b>42.993</b> | <b>150.093</b> | <b>13.095</b> |
| <b>Total Universidades Nacionales</b>  | <b>1.391.214</b> | <b>292.662</b> | <b>1.098.552</b> | <b>70.398</b> | <b>376.747</b>     | <b>76.882</b> | <b>299.865</b> | <b>16.638</b> | <b>53.308</b>    | <b>13.360</b> | <b>39.948</b> | <b>2.336</b> | <b>190.872</b>       | <b>41.756</b> | <b>149.116</b> | <b>12.846</b> |
| Arturo Jauretche                       | 3.049            | 3.049          | -                | -             | 983                | 983           | -              | -             | 147              | 147           | -             | -            | 1.047                | 1.047         | -              | -             |
| Avellaneda                             | 641              | 641            | -                | -             | 36                 | 36            | -              | -             | 131              | 131           | -             | -            | 94                   | 94            | -              | -             |
| Buenos Aires                           | 351.200          | 56.908         | 294.292          | 18.124        | 83.612             | 14.610        | 69.002         | 3.275         | 10.222           | 1.464         | 8.758         | 353          | 64.581               | 13.788        | 50.793         | 2.986         |
| Catamarca                              | 13.176           | 3.884          | 9.292            | 377           | 2.858              | 676           | 2.182          | 93            | 2.112            | 656           | 1.456         | 55           | 1.255                | 582           | 673            | 4             |
| Centro de la PBA                       | 13.875           | 2.727          | 11.148           | 823           | 3.562              | 738           | 2.824          | 277           | 852              | 138           | 714           | 40           | 1.958                | 355           | 1.603          | 115           |
| Chaco Austral                          | 2.639            | 1.110          | 1.529            | 7             | 1.202              | 526           | 676            | 0             | 586              | 235           | 351           | 0            | 282                  | 107           | 175            | 3             |
| Chilecito                              | 5.090            | 892            | 4.198            | 60            | 1.290              | 260           | 1.030          | 3             | 261              | 67            | 194           | 3            | 352                  | 84            | 268            | 11            |
| Comahue                                | 29.065           | 8.460          | 20.605           | 1.054         | 5.742              | 2.108         | 3.634          | 154           | 892              | 260           | 632           | 25           | 5.390                | 1.482         | 3.908          | 365           |
| Córdoba                                | 107.364          | 21.311         | 86.053           | 6.513         | 20.154             | 3.352         | 16.802         | 1.147         | 3.238            | 934           | 2.304         | 207          | 17.571               | 3.393         | 14.178         | 1.866         |
| Cuyo                                   | 31.397           | 6.688          | 24.709           | 2.348         | 6.520              | 1.435         | 5.085          | 507           | 494              | 109           | 385           | 57           | 2.512                | 618           | 1.894          | 444           |
| Entre Ríos                             | 12.495           | 2.752          | 9.743            | 762           | 3.303              | 448           | 2.855          | 185           | 268              | 93            | 175           | 12           | 3.863                | 1.223         | 2.640          | 324           |
| Formosa                                | 11.334           | 3.873          | 7.461            | 393           | 1.479              | 369           | 1.110          | 86            | 1.739            | 694           | 1.045         | 34           | 2.272                | 788           | 1.484          | 128           |
| Gral. Sarmiento                        | 5.978            | 1.258          | 4.720            | 274           | 1.686              | 490           | 1.196          | 60            | 1.280            | 219           | 1.061         | 42           | -                    | -             | -              | -             |
| Jujuy                                  | 13.931           | 3.717          | 10.214           | 252           | 4.330              | 1.222         | 3.108          | 85            | 397              | 77            | 320           | 4            | 1.310                | 393           | 917            | 53            |
| La Matanza                             | 34.634           | 5.668          | 28.966           | 1.838         | 6.047              | 949           | 5.098          | 129           | 174              | 30            | 144           | 13           | 761                  | 392           | 369            | 0             |
| La Pampa                               | 8.888            | 2.112          | 6.776            | 380           | 1.719              | 350           | 1.369          | 92            | 1.060            | 265           | 795           | 45           | 1.109                | 114           | 995            | 44            |
| La Plata                               | 108.934          | 19.393         | 89.541           | 5.870         | 30.221             | 4.784         | 25.437         | 1.232         | 4.066            | 811           | 3.255         | 173          | 15.573               | 2.501         | 13.072         | 1.625         |
| La Rioja                               | 30.329           | 5.083          | 25.246           | 905           | 6.432              | 1.233         | 5.199          | 145           | 395              | 100           | 295           | 19           | 5.398                | 698           | 4.700          | 396           |
| Lanús                                  | 11.428           | 2.546          | 8.882            | 532           | 2.778              | 749           | 2.029          | 55            | 289              | 61            | 228           | 1            | 1.815                | 252           | 1.563          | 207           |
| Litoral                                | 42.000           | 9.532          | 32.468           | 1.833         | 13.080             | 2.684         | 10.396         | 490           | 1.582            | 378           | 1.204         | 68           | 8.747                | 2.040         | 6.707          | 638           |
| Lomas de Zamora                        | 35.024           | 7.366          | 27.658           | 2.711         | 3.336              | 1.104         | 2.232          | 250           | 13               | 0             | 13            | 9            | 6                    | 0             | 6              | 6             |
| Luján                                  | 17.073           | 3.975          | 13.098           | 937           | 2.547              | 648           | 1.899          | 128           | 643              | 205           | 438           | 25           | -                    | -             | -              | -             |
| Mar del Plata                          | 23.454           | 4.969          | 18.485           | 1.332         | 6.234              | 1.144         | 5.090          | 310           | 1.021            | 287           | 734           | 64           | 1.628                | 359           | 1.269          | 48            |
| Misiones                               | 23.240           | 5.481          | 17.759           | 688           | 5.502              | 828           | 4.674          | 185           | 1.610            | 290           | 1.320         | 74           | 2.103                | 739           | 1.364          | 93            |
| Moreno                                 | 1.007            | 1.007          | -                | 0             | 142                | 142           | -              | 0             | -                | -             | -             | -            | -                    | -             | -              | -             |
| Nordeste                               | 49.690           | 10.525         | 39.165           | 2.919         | 11.156             | 2.051         | 9.105          | 565           | 2.710            | 731           | 1.979         | 62           | 8.172                | 1.820         | 6.352          | 632           |
| Noroeste de la PBA                     | 5.799            | 1.533          | 4.266            | 102           | 2.489              | 651           | 1.838          | 36            | 218              | 63            | 155           | 3            | 184                  | 53            | 131            | 0             |
| Patagonia Austral                      | 9.011            | 4.949          | 4.062            | 103           | 1.288              | 582           | 706            | 9             | 321              | 93            | 228           | 2            | 816                  | 294           | 522            | 25            |
| Patagonia S. J. Bosco                  | 13.171           | 3.418          | 9.753            | 422           | 2.619              | 701           | 1.918          | 104           | 1.600            | 454           | 1.146         | 61           | 376                  | 162           | 214            | 52            |
| Quilmes                                | 16.625           | 4.300          | 12.325           | 612           | 2.194              | 325           | 1.869          | 50            | -                | -             | -             | -            | 1.386                | 264           | 1.122          | 65            |
| Río Cuarto                             | 15.299           | 2.922          | 12.377           | 853           | 3.362              | 580           | 2.782          | 162           | 931              | 241           | 690           | 58           | 2.935                | 452           | 2.483          | 183           |
| Río Negro                              | 4.602            | 2.652          | 1.950            | 21            | 1.347              | 667           | 680            | 0             | 283              | 185           | 98            | 0            | 231                  | 138           | 93             | 0             |
| Rosario                                | 72.854           | 14.651         | 58.203           | 6.052         | 16.016             | 2.865         | 13.151         | 1.155         | 913              | 307           | 606           | 222          | 15.860               | 3.068         | 12.792         | 1.308         |
| Salta                                  | 26.490           | 5.793          | 20.697           | 733           | 7.233              | 1.831         | 5.402          | 265           | 2.840            | 649           | 2.191         | 70           | 4.708                | 1.075         | 3.633          | 204           |
| San Juan                               | 17.989           | 4.024          | 13.965           | 545           | 6.146              | 1.367         | 4.779          | 256           | 1.090            | 293           | 797           | 39           | 149                  | 149           | 0              | 0             |
| San Luis                               | 13.385           | 3.688          | 9.697            | 601           | 4.604              | 1.247         | 3.357          | 166           | 1.116            | 289           | 827           | 56           | 1.069                | 403           | 666            | 37            |
| San Martín <sup>(1)</sup>              | 12.587           | 3.661          | 8.926            | 762           | 1.717              | 615           | 1.102          | 64            | 228              | 106           | 122           | 6            | 1.978                | 252           | 1.726          | 335           |
| Santiago del Estero                    | 15.727           | 3.832          | 11.895           | 733           | 2.708              | 598           | 2.110          | 96            | 494              | 162           | 332           | 23           | 1.920                | 392           | 1.528          | 94            |
| Sur                                    | 19.963           | 4.271          | 15.692           | 1.113         | 8.117              | 1.615         | 6.502          | 480           | 1.489            | 474           | 1.015         | 81           | 659                  | 265           | 394            | 36            |
| Tecnológica Nacional                   | 82.416           | 18.436         | 63.980           | 4.590         | 74.531             | 15.865        | 58.666         | 3.831         | 3.621            | 1.071         | 2.550         | 296          | -                    | -             | -              | -             |
| Tres de Febrero                        | 11.458           | 5.533          | 5.925            | 251           | 1.817              | 1.068         | 749            | 34            | 164              | 76            | 88            | 0            | 288                  | 143           | 145            | 26            |
| Tucumán                                | 61.861           | 12.279         | 49.582           | 1.791         | 13.180             | 1.754         | 11.426         | 410           | 1.740            | 480           | 1.260         | 32           | 10.108               | 1.655         | 8.453          | 490           |
| Villa María                            | 5.042            | 1.793          | 3.249            | 182           | 1.428              | 632           | 796            | 67            | 78               | 35            | 43            | 2            | 406                  | 122           | 284            | 3             |
| <b>Total Institutos Universitarios</b> | <b>31.362</b>    | <b>8.505</b>   | <b>22.857</b>    | <b>2.337</b>  | <b>4.399</b>       | <b>968</b>    | <b>3.431</b>   | <b>616</b>    | -                | -             | -             | -            | <b>574</b>           | <b>277</b>    | <b>297</b>     | <b>126</b>    |
| Aeronáutico                            | 6.491            | 1.112          | 5.379            | 672           | 2.138              | 406           | 1.732          | 190           | -                | -             | -             | -            | -                    | -             | -              | -             |
| Enseñanza Superior del Ejército        | 1.534            | 525            | 1.009            | 264           | 275                | 55            | 220            | 28            | -                | -             | -             | -            | 85                   | 32            | 53             | 10            |
| Gendarmería                            | 1.058            | 670            | 388              | 193           | -                  | -             | -              | -             | -                | -             | -             | -            | -                    | -             | -              | -             |
| IUNA <sup>(2)</sup>                    | 15.535           | 3.537          | 11.998           | 194           | 65                 | 21            | 44             | 1             | -                | -             | -             | -            | -                    | -             | -              | -             |
| Naval                                  | 1.014            | 293            | 721              | 160           | 467                | 134           | 333            | 69            | -                | -             | -             | -            | -                    | -             | -              | -             |
| Policia Federal Argentina              | 4.397            | 1.841          | 2.556            | 441           | 570                | 140           | 430            | 51            | -                | -             | -             | -            | 463                  | 241           | 222            | 90            |
| Seguridad Marítima                     | 1.333            | 527            | 806              | 413           | 884                | 212           | 672            | 277           | -                | -             | -             | -            | 26                   | 4             | 22             | 26            |
| <b>Total Universidad Provincial</b>    | <b>19.269</b>    | <b>6.727</b>   | <b>12.542</b>    | <b>707</b>    | <b>1.610</b>       | <b>609</b>    | <b>1.001</b>   | <b>83</b>     | <b>1.136</b>     | <b>370</b>    | <b>766</b>    | <b>37</b>    | <b>1.640</b>         | <b>960</b>    | <b>680</b>     | <b>123</b>    |
| Autónoma de Entre Ríos                 | 19.269           | 6.727          | 12.542           | 707           | 1.610              | 609           | 1.001          | 83            | 1.136            | 370           | 766           | 37           | 1.640                | 960           | 680            | 123           |

Continúa en la página siguiente ›

◀ Continúa de la página anterior

| Institución                            | Ciencias Humanas |               |                |              | Ciencias Sociales |                |                |               | Sin Rama <sup>(3)</sup> |              |              |          |
|--|------------------|---------------|----------------|--------------|-------------------|----------------|----------------|---------------|-------------------------|--------------|--------------|----------|
|  | EST              | NI            | RE             | EGRE         | EST               | NI             | RE             | EGRE          | EST                     | NI           | RE           | EGRE     |
| <b>Total de las instituciones</b>      | <b>257.607</b>   | <b>61.600</b> | <b>196.007</b> | <b>9.814</b> | <b>545.869</b>    | <b>106.024</b> | <b>439.845</b> | <b>30.823</b> | <b>8.083</b>            | <b>5.088</b> | <b>2.995</b> | <b>0</b> |
| <b>Total Universidades Nacionales</b>  | <b>232.896</b>   | <b>55.121</b> | <b>177.775</b> | <b>9.307</b> | <b>529.614</b>    | <b>100.755</b> | <b>428.859</b> | <b>29.271</b> | <b>7.777</b>            | <b>4.788</b> | <b>2.989</b> | <b>0</b> |
| Arturo Jauretche                       | -                | -             | -              | -            | 872               | 872            | -              | -             | -                       | -            | -            | -        |
| Avellaneda                             | 124              | 124           | -              | -            | 256               | 256            | -              | -             | -                       | -            | -            | -        |
| Buenos Aires                           | 50.182           | 7.935         | 42.247         | 2.344        | 142.603           | 19.111         | 123.492        | 9.166         | -                       | -            | -            | -        |
| Catamarca                              | 2.503            | 565           | 1.938          | 63           | 4.448             | 1.405          | 3.043          | 162           | -                       | -            | -            | -        |
| Centro de la PBA                       | 2.137            | 435           | 1.702          | 122          | 5.366             | 1.061          | 4.305          | 269           | -                       | -            | -            | -        |
| Chaco Austral                          | -                | -             | -              | -            | 569               | 242            | 327            | 4             | -                       | -            | -            | -        |
| Chilecito                              | 314              | 180           | 134            | 0            | 2.873             | 301            | 2.572          | 43            | -                       | -            | -            | -        |
| Comahue                                | 8.053            | 2.185         | 5.868          | 255          | 8.988             | 2.425          | 6.563          | 255           | -                       | -            | -            | -        |
| Córdoba                                | 27.193           | 5.735         | 21.458         | 1.058        | 35.191            | 5.707          | 29.484         | 2.235         | 4.017                   | 2.190        | 1.827        | 0        |
| Cuyo                                   | 8.141            | 1.733         | 6.408          | 389          | 13.455            | 2.657          | 10.798         | 951           | 275                     | 136          | 139          | 0        |
| Entre Ríos                             | 398              | 83            | 315            | 29           | 4.663             | 905            | 3.758          | 212           | -                       | -            | -            | -        |
| Formosa                                | 2.539            | 879           | 1.660          | 71           | 3.305             | 1.143          | 2.162          | 74            | -                       | -            | -            | -        |
| Gral. Sarmiento                        | 1.516            | 290           | 1.226          | 100          | 1.496             | 259            | 1.237          | 72            | -                       | -            | -            | -        |
| Jujuy                                  | 3.088            | 701           | 2.387          | 49           | 4.806             | 1.324          | 3.482          | 61            | -                       | -            | -            | -        |
| La Matanza                             | 2.718            | 455           | 2.263          | 233          | 24.934            | 3.842          | 21.092         | 1.463         | -                       | -            | -            | -        |
| La Pampa                               | 2.407            | 807           | 1.600          | 76           | 2.593             | 576            | 2.017          | 123           | -                       | -            | -            | -        |
| La Plata                               | 23.962           | 5.013         | 18.949         | 1.009        | 35.112            | 6.284          | 28.828         | 1.831         | -                       | -            | -            | -        |
| La Rioja                               | 6.090            | 1.485         | 4.605          | 60           | 12.014            | 1.567          | 10.447         | 285           | -                       | -            | -            | -        |
| Lanús                                  | 1.991            | 470           | 1.521          | 71           | 4.555             | 1.014          | 3.541          | 198           | -                       | -            | -            | -        |
| Litoral                                | 4.178            | 1.103         | 3.075          | 94           | 14.413            | 3.327          | 11.086         | 543           | -                       | -            | -            | -        |
| Lomas de Zamora                        | 3.858            | 615           | 3.243          | 201          | 27.811            | 5.647          | 22.164         | 2.245         | -                       | -            | -            | -        |
| Luján                                  | 2.664            | 811           | 1.853          | 61           | 11.219            | 2.311          | 8.908          | 723           | -                       | -            | -            | -        |
| Mar del Plata                          | 5.131            | 900           | 4.231          | 433          | 9.440             | 2.279          | 7.161          | 477           | -                       | -            | -            | -        |
| Misiones                               | 3.304            | 832           | 2.472          | 49           | 10.721            | 2.792          | 7.929          | 287           | -                       | -            | -            | -        |
| Moreno                                 | 101              | 101           | -              | 0            | 764               | 764            | -              | 0             | -                       | -            | -            | -        |
| Nordeste                               | 4.046            | 1.151         | 2.895          | 138          | 23.606            | 4.772          | 18.834         | 1.522         | -                       | -            | -            | -        |
| Noroeste de la PBA                     | -                | -             | -              | -            | 2.908             | 766            | 2.142          | 63            | -                       | -            | -            | -        |
| Patagonia Austral                      | 3.930            | 2.887         | 1.043          | 36           | 2.656             | 1.093          | 1.563          | 31            | -                       | -            | -            | -        |
| Patagonia S. J. Bosco                  | 1.010            | 204           | 806            | 32           | 7.566             | 1.897          | 5.669          | 173           | -                       | -            | -            | -        |
| Quilmes                                | 2.586            | 880           | 1.706          | 142          | 10.459            | 2.831          | 7.628          | 355           | -                       | -            | -            | -        |
| Río Cuarto                             | 3.161            | 673           | 2.488          | 206          | 4.910             | 976            | 3.934          | 244           | -                       | -            | -            | -        |
| Río Negro                              | 944              | 591           | 353            | 21           | 1.797             | 1.071          | 726            | 0             | -                       | -            | -            | -        |
| Rosario                                | 12.607           | 3.170         | 9.437          | 488          | 24.329            | 3.135          | 21.194         | 2.879         | 3.129                   | 2.106        | 1.023        | 0        |
| Salta                                  | 3.202            | 433           | 2.769          | 73           | 8.507             | 1.805          | 6.702          | 121           | -                       | -            | -            | -        |
| San Juan                               | 3.133            | 644           | 2.489          | 64           | 7.471             | 1.571          | 5.900          | 186           | -                       | -            | -            | -        |
| San Luis                               | 3.824            | 877           | 2.947          | 261          | 2.772             | 872            | 1.900          | 81            | -                       | -            | -            | -        |
| San Martín <sup>(1)</sup>              | 2.856            | 847           | 2.009          | 175          | 5.808             | 1.841          | 3.967          | 182           | -                       | -            | -            | -        |
| Santiago del Estero                    | 6.659            | 2.013         | 4.646          | 384          | 3.946             | 667            | 3.279          | 136           | -                       | -            | -            | -        |
| Sur                                    | 2.105            | 661           | 1.444          | 67           | 7.593             | 1.256          | 6.337          | 449           | -                       | -            | -            | -        |
| Tecnológica Nacional                   | 1.082            | 431           | 651            | 83           | 3.182             | 1.069          | 2.113          | 380           | -                       | -            | -            | -        |
| Tres de Febrero                        | 4.438            | 2.179         | 2.259          | 71           | 4.751             | 2.067          | 2.684          | 120           | -                       | -            | -            | -        |
| Tucumán                                | 13.855           | 3.669         | 10.186         | 265          | 22.622            | 4.365          | 18.257         | 594           | 356                     | 356          | 0            | 0        |
| Villa María                            | 866              | 374           | 492            | 34           | 2.264             | 630            | 1.634          | 76            | -                       | -            | -            | -        |
| <b>Total Institutos Universitarios</b> | <b>15.563</b>    | <b>3.549</b>  | <b>12.014</b>  | <b>235</b>   | <b>10.520</b>     | <b>3.411</b>   | <b>7.109</b>   | <b>1.360</b>  | <b>306</b>              | <b>300</b>   | <b>6</b>     | <b>-</b> |
| Aeronáutico                            | -                | -             | -              | -            | 4.353             | 706            | 3.647          | 482           | -                       | -            | -            | -        |
| Enseñanza Superior del Ejército        | 9                | 9             | 0              | 9            | 1.165             | 429            | 736            | 217           | -                       | -            | -            | -        |
| Gendarmería                            | 57               | 23            | 34             | 33           | 1.001             | 647            | 354            | 160           | -                       | -            | -            | -        |
| IUNA <sup>(2)</sup>                    | 15.470           | 3.516         | 11.954         | 193          | -                 | -              | -              | -             | -                       | -            | -            | -        |
| Naval                                  | -                | -             | -              | -            | 547               | 159            | 388            | 91            | -                       | -            | -            | -        |
| Policía Federal Argentina              | -                | -             | -              | -            | 3.364             | 1.460          | 1.904          | 300           | -                       | -            | -            | -        |
| Seguridad Marítima                     | 27               | 1             | 26             | 0            | 90                | 10             | 80             | 110           | 306                     | 300          | 6            | -        |
| <b>Total Universidad Provincial</b>    | <b>9.148</b>     | <b>2.930</b>  | <b>6.218</b>   | <b>272</b>   | <b>5.735</b>      | <b>1.858</b>   | <b>3.877</b>   | <b>192</b>    | <b>-</b>                | <b>-</b>     | <b>-</b>     | <b>-</b> |
| Autónoma de Entre Ríos                 | 9.148            | 2.930         | 6.218          | 272          | 5.735             | 1.858          | 3.877          | 192           | -                       | -            | -            | -        |

**Notas:**

(1) Antes "Gral. San Martín"

(2) Antes "Univ. Del Arte"

(3) Títulos académicos que por sus características pueden ser clasificados en distintas ramas de estudio

Fuente: Departamento de Información Universitaria - SPU



**Cuadro 2.1.10 · Estudiantes, nuevos inscriptos, reinscriptos y egresados de títulos de pregrado y grado por disciplina según institución. Rama de estudio Ciencias Aplicadas. Instituciones universitarias de gestión estatal. Año 2011**

| Institución                     | Rama                     |        |         |        | Ciencias Aplicadas    |        |        |       |            |     |     |      |                       |       |        |       |                        |       |        |       |                    |       |       |      |             |    |     |      |
|---------------------------------|--------------------------|--------|---------|--------|-----------------------|--------|--------|-------|------------|-----|-----|------|-----------------------|-------|--------|-------|------------------------|-------|--------|-------|--------------------|-------|-------|------|-------------|----|-----|------|
|                                 | Total Ciencias Aplicadas |        |         |        | Arquitectura y Diseño |        |        |       | Astronomía |     |     |      | Bioquímica y Farmacia |       |        |       | Ciencias Agropecuarias |       |        |       | Ciencias del Suelo |       |       |      | Estadística |    |     |      |
|                                 | EST                      | NI     | RE      | EGRE   | EST                   | NI     | RE     | EGRE  | EST        | NI  | RE  | EGRE | EST                   | NI    | RE     | EGRE  | EST                    | NI    | RE     | EGRE  | EST                | NI    | RE    | EGRE | EST         | NI | RE  | EGRE |
| Total de las instituciones      | 382.756                  | 78.459 | 304.297 | 17.337 | 96.914                | 16.382 | 80.532 | 4.341 | 530        | 150 | 380 | 24   | 27.635                | 4.738 | 22.897 | 1.055 | 35.871                 | 6.207 | 29.664 | 1.633 | 5.972              | 1.448 | 4.524 | 157  | 667         | 65 | 602 | 20   |
| Total Universidades Nacionales  | 376.747                  | 76.882 | 299.865 | 16.638 | 96.849                | 16.361 | 80.488 | 4.340 | 530        | 150 | 380 | 24   | 27.635                | 4.738 | 22.897 | 1.055 | 35.636                 | 6.118 | 29.518 | 1.630 | 5.923              | 1.425 | 4.498 | 156  | 667         | 65 | 602 | 20   |
| Arturo Jauretche                | 983                      | 983    | -       | -      | -                     | -      | -      | -     | -          | -   | -   | -    | 306                   | 306   | -      | 0     | -                      | -     | -      | -     | -                  | -     | -     | -    | -           | -  | -   | -    |
| Avellaneda                      | 36                       | 36     | -       | -      | 36                    | 36     | -      | -     | -          | -   | -   | -    | -                     | -     | -      | -     | -                      | -     | -      | -     | -                  | -     | -     | -    | -           | -  | -   | -    |
| Buenos Aires                    | 83.612                   | 14.610 | 69.002  | 3.275  | 46.188                | 7.790  | 38.398 | 2.178 | -          | -   | -   | -    | 9.472                 | 1.548 | 7.924  | 305   | 5.479                  | 595   | 4.884  | 217   | 706                | 146   | 560   | 20   | -           | -  | -   | -    |
| Catamarca                       | 2.858                    | 676    | 2.182   | 93     | -                     | -      | -      | -     | -          | -   | -   | -    | -                     | -     | -      | -     | 503                    | 58    | 445    | 26    | 146                | 24    | 122   | 6    | 31          | 0  | 31  | 4    |
| Centro de la PBA                | 3.562                    | 738    | 2.824   | 277    | -                     | -      | -      | -     | -          | -   | -   | -    | -                     | -     | -      | -     | 290                    | 57    | 233    | 11    | -                  | -     | -     | -    | -           | -  | -   | -    |
| Chaco Austral                   | 1.202                    | 526    | 676     | 0      | -                     | -      | -      | -     | -          | -   | -   | -    | 529                   | 203   | 326    | 0     | 57                     | 33    | 24     | 0     | -                  | -     | -     | -    | -           | -  | -   | -    |
| Chilecito                       | 1.290                    | 260    | 1.030   | 3      | -                     | -      | -      | -     | -          | -   | -   | -    | -                     | -     | -      | -     | 386                    | 73    | 313    | 1     | -                  | -     | -     | -    | -           | -  | -   | -    |
| Comahue                         | 5.742                    | 2.108  | 3.634   | 154    | -                     | -      | -      | -     | -          | -   | -   | -    | -                     | -     | -      | -     | 808                    | 170   | 638    | 28    | 267                | 173   | 94    | 0    | -           | -  | -   | -    |
| Córdoba                         | 20.154                   | 3.352  | 16.802  | 1.147  | 9.342                 | 1.321  | 8.021  | 607   | 165        | 38  | 127 | 12   | 1.511                 | 147   | 1.364  | 137   | 2.531                  | 268   | 2.263  | 213   | 520                | 105   | 415   | 8    | -           | -  | -   | -    |
| Cuyo                            | 6.520                    | 1.435  | 5.085   | 507    | 1.535                 | 238    | 1.297  | 73    | -          | -   | -   | -    | -                     | -     | -      | -     | 944                    | 126   | 818    | 86    | 74                 | 9     | 65    | 2    | 34          | 0  | 34  | 0    |
| Entre Ríos                      | 3.303                    | 448    | 2.855   | 185    | -                     | -      | -      | -     | -          | -   | -   | -    | -                     | -     | -      | -     | 1.271                  | 217   | 1.054  | 96    | -                  | -     | -     | -    | -           | -  | -   | -    |
| Formosa                         | 1.479                    | 369    | 1.110   | 86     | -                     | -      | -      | -     | -          | -   | -   | -    | -                     | -     | -      | -     | 719                    | 198   | 521    | 16    | -                  | -     | -     | -    | -           | -  | -   | -    |
| Gral. Sarmiento                 | 1.686                    | 490    | 1.196   | 60     | 17                    | 0      | 17     | 3     | -          | -   | -   | -    | -                     | -     | -      | -     | -                      | -     | -      | -     | -                  | -     | -     | -    | -           | -  | -   | -    |
| Jujuy                           | 4.330                    | 1.222  | 3.108   | 85     | -                     | -      | -      | -     | -          | -   | -   | -    | 156                   | 72    | 84     | 0     | 638                    | 154   | 484    | 8     | 66                 | 36    | 30    | 0    | -           | -  | -   | -    |
| La Matanza                      | 6.047                    | 949    | 5.098   | 129    | -                     | -      | -      | -     | -          | -   | -   | -    | -                     | -     | -      | -     | -                      | -     | -      | -     | -                  | -     | -     | -    | -           | -  | -   | -    |
| La Pampa                        | 1.719                    | 350    | 1.369   | 92     | -                     | -      | -      | -     | -          | -   | -   | -    | -                     | -     | -      | -     | 836                    | 124   | 712    | 47    | 138                | 34    | 104   | 0    | -           | -  | -   | -    |
| La Plata                        | 30.221                   | 4.784  | 25.437  | 1.232  | 13.281                | 1.911  | 11.370 | 574   | 301        | 95  | 206 | 7    | 2.705                 | 486   | 2.219  | 121   | 2.138                  | 282   | 1.856  | 68    | 912                | 143   | 769   | 41   | -           | -  | -   | -    |
| La Rioja                        | 6.432                    | 1.233  | 5.199   | 145    | 1.492                 | 255    | 1.237  | 30    | -          | -   | -   | -    | 1.027                 | 148   | 879    | 16    | 463                    | 100   | 363    | 12    | 131                | 19    | 112   | 4    | -           | -  | -   | -    |
| Lanús                           | 2.778                    | 749    | 2.029   | 55     | 1.062                 | 219    | 843    | 1     | -          | -   | -   | -    | -                     | -     | -      | -     | 25                     | 0     | 25     | 0     | -                  | -     | -     | -    | -           | -  | -   | -    |
| Litoral                         | 13.080                   | 2.684  | 10.396  | 490    | 4.579                 | 820    | 3.759  | 156   | -          | -   | -   | -    | 773                   | 153   | 620    | 19    | 1.547                  | 307   | 1.240  | 80    | 310                | 91    | 219   | 9    | 260         | 0  | 260 | 2    |
| Lomas de Zamora                 | 3.336                    | 1.104  | 2.232   | 250    | -                     | -      | -      | -     | -          | -   | -   | -    | -                     | -     | -      | -     | 685                    | 211   | 474    | 13    | -                  | -     | -     | -    | -           | -  | -   | -    |
| Luján                           | 2.547                    | 648    | 1.899   | 128    | -                     | -      | -      | -     | -          | -   | -   | -    | -                     | -     | -      | -     | 611                    | 139   | 472    | 34    | -                  | -     | -     | -    | -           | -  | -   | -    |
| Mar del Plata                   | 6.234                    | 1.144  | 5.090   | 310    | 3.222                 | 565    | 2.657  | 148   | -          | -   | -   | -    | 365                   | 99    | 266    | 0     | 917                    | 116   | 801    | 58    | -                  | -     | -     | -    | -           | -  | -   | -    |
| Misiones                        | 5.502                    | 828    | 4.674   | 185    | 685                   | 109    | 576    | 4     | -          | -   | -   | -    | 1.068                 | 129   | 939    | 29    | 1.063                  | 170   | 893    | 47    | -                  | -     | -     | -    | -           | -  | -   | -    |
| Moreno                          | 142                      | 142    | -       | 0      | -                     | -      | -      | -     | -          | -   | -   | -    | -                     | -     | -      | -     | -                      | -     | -      | -     | -                  | -     | -     | -    | -           | -  | -   | -    |
| Nordeste                        | 11.156                   | 2.051  | 9.105   | 565    | 3.392                 | 724    | 2.668  | 172   | -          | -   | -   | -    | 1.693                 | 166   | 1.527  | 87    | 1.659                  | 285   | 1.374  | 75    | -                  | -     | -     | -    | -           | -  | -   | -    |
| Noroeste de la PBA              | 2.489                    | 651    | 1.838   | 36     | 386                   | 106    | 280    | 4     | -          | -   | -   | -    | -                     | -     | -      | -     | 954                    | 213   | 741    | 8     | -                  | -     | -     | -    | -           | -  | -   | -    |
| Patagonia Austral               | 1.288                    | 582    | 706     | 9      | -                     | -      | -      | -     | -          | -   | -   | -    | -                     | -     | -      | -     | 71                     | 47    | 24     | 0     | -                  | -     | -     | -    | -           | -  | -   | -    |
| Patagonia S. J. Bosco           | 2.619                    | 701    | 1.918   | 104    | -                     | -      | -      | -     | -          | -   | -   | -    | 285                   | 80    | 205    | 8     | 91                     | 20    | 71     | 5     | 363                | 114   | 249   | 6    | -           | -  | -   | -    |
| Quilmes                         | 2.194                    | 325    | 1.869   | 50     | 176                   | 36     | 140    | 3     | -          | -   | -   | -    | -                     | -     | -      | -     | -                      | -     | -      | -     | -                  | -     | -     | -    | -           | -  | -   | -    |
| Río Cuarto                      | 3.362                    | 580    | 2.782   | 162    | -                     | -      | -      | -     | -          | -   | -   | -    | -                     | -     | -      | -     | 1.416                  | 179   | 1.237  | 41    | 157                | 36    | 121   | 7    | -           | -  | -   | -    |
| Río Negro                       | 1.347                    | 667    | 680     | 0      | 513                   | 250    | 263    | 0     | -          | -   | -   | -    | -                     | -     | -      | -     | 270                    | 137   | 133    | 0     | 87                 | 33    | 54    | 0    | -           | -  | -   | -    |
| Rosario                         | 16.016                   | 2.865  | 13.151  | 1.155  | 4.890                 | 827    | 4.063  | 219   | -          | -   | -   | -    | 2.559                 | 527   | 2.032  | 93    | 1.953                  | 240   | 1.713  | 111   | -                  | -     | -     | -    | 245         | 46 | 199 | 5    |
| Salta                           | 7.233                    | 1.831  | 5.402   | 265    | -                     | -      | -      | -     | -          | -   | -   | -    | -                     | -     | -      | -     | 1.563                  | 414   | 1.149  | 32    | 540                | 127   | 413   | 11   | 5           | 0  | 5   | 5    |
| San Juan                        | 6.146                    | 1.367  | 4.779   | 256    | 1.499                 | 298    | 1.201  | 65    | 64         | 17  | 47  | 5    | -                     | -     | -      | -     | 376                    | 87    | 289    | 5     | 642                | 137   | 505   | 12   | -           | -  | -   | -    |
| San Luis                        | 4.604                    | 1.247  | 3.357   | 166    | -                     | -      | -      | -     | -          | -   | -   | -    | 1.095                 | 209   | 886    | 59    | 330                    | 85    | 245    | 10    | 175                | 42    | 133   | 2    | -           | -  | -   | -    |
| San Martín <sup>(1)</sup>       | 1.717                    | 615    | 1.102   | 64     | -                     | -      | -      | -     | -          | -   | -   | -    | -                     | -     | -      | -     | -                      | -     | -      | -     | -                  | -     | -     | -    | -           | -  | -   | -    |
| Santiago del Estero             | 2.708                    | 598    | 2.110   | 96     | -                     | -      | -      | -     | -          | -   | -   | -    | -                     | -     | -      | -     | 634                    | 180   | 454    | 23    | 54                 | 4     | 50    | 0    | -           | -  | -   | -    |
| Sur                             | 8.117                    | 1.615  | 6.502   | 480    | -                     | -      | -      | -     | -          | -   | -   | -    | 2.342                 | 442   | 1.900  | 128   | 1.049                  | 170   | 879    | 66    | 408                | 101   | 307   | 16   | -           | -  | -   | -    |
| Tecnológica Nacional            | 74.531                   | 15.865 | 58.666  | 3.831  | 43                    | 33     | 10     | 0     | -          | -   | -   | -    | -                     | -     | -      | -     | 1.112                  | 274   | 838    | 114   | -                  | -     | -     | -    | -           | -  | -   | -    |
| Tres de Febrero                 | 1.817                    | 1.068  | 749     | 34     | -                     | -      | -      | -     | -          | -   | -   | -    | -                     | -     | -      | -     | -                      | -     | -      | -     | -                  | -     | -     | -    | 92          | 19 | 73  | 4    |
| Tucumán                         | 13.180                   | 1.754  | 11.426  | 410    | 4.287                 | 758    | 3.529  | 100   | -          | -   | -   | -    | 1.702                 | 0     | 1.702  | 49    | 2.018                  | 324   | 1.694  | 52    | 227                | 51    | 176   | 12   | -           | -  | -   | -    |
| Villa María                     | 1.428                    | 632    | 796     | 67     | 224                   | 65     | 159    | 3     | -          | -   | -   | -    | 47                    | 23    | 24     | 4     | 229                    | 65    | 164    | 27    | -                  | -     | -     | -    | -           | -  | -   | -    |
| Total Institutos Universitarios | 4.399                    | 968    | 3.431   | 616    | 65                    | 21     | 44     | 1     | -          | -   | -   | -    | -                     | -     | -      | -     | -                      | -     | -      | -     | 49                 | 23    | 26    | 1    | -           | -  | -   | -    |
| Aeronáutico                     | 2.138                    | 406    | 1.732   | 190    | -                     | -      | -      | -     | -          | -   | -   | -    | -                     | -     | -      | -     | -                      | -     | -      | -     | -                  | -     | -     | -    | -           | -  | -   | -    |
| Enseñanza Superior del Ejército | 275                      | 55     | 220     | 28     | -                     | -      | -      | -     | -          | -   | -   | -    | -                     | -     | -      | -     | -                      | -     | -      | -     | -                  | -     | -     | -    | -           | -  | -   | -    |
| Gendarmería                     | -                        | -      | -       | -      | -                     | -      | -      | -     | -          | -   | -   | -    | -                     | -     | -      | -     | -                      | -     | -      | -     | -                  | -     | -     | -    | -           | -  | -   | -    |
| IUNA <sup>(2)</sup>             | 65                       | 21     | 44      | 1      | 65                    | 21     | 44     | 1     | -          | -   | -   | -    | -                     | -     | -      | -     | -                      | -     | -      | -     | -                  | -     | -     | -    | -           | -  | -   | -    |
| Naval                           | 467                      | 134    | 333     | 69     | -                     | -      | -      | -     | -          | -   | -   | -    | -                     | -     | -      | -     | -                      | -     | -      | -     | 49                 | 23    | 26    | 1    | -           | -  | -   | -    |
| Policia Federal Argentina       | 570                      | 140    | 430     | 51     | -                     | -      | -      | -     | -          | -   | -   | -    | -                     | -     | -      | -     | -                      | -     | -      | -     | -                  | -     | -     | -    | -           | -  | -   | -    |
| Seguridad Marítima              | 884                      | 212    | 672     | 277    | -                     | -      | -      | -     | -          | -   | -   | -    | -                     | -     | -      | -     | -                      | -     | -      | -     | -                  | -     | -     | -    | -           | -  | -   | -    |
| Total Universidad Provincial    | 1.610                    | 609    | 1.001   | 83     | -                     | -      | -      | -     | -          | -   | -   | -    | -                     | -     | -      | -     | 235                    | 89    | 146    | 3     | -                  | -     | -     | -    | -           | -  | -   | -    |
| Autónoma de Entre Ríos          | 1.610                    | 609    | 1.001   | 83     | -                     | -      | -      | -     | -          | -   | -   | -    | -                     | -     | -      | -     | 235                    | 89    | 146    | 3     | -                  | -     | -     | -    | -           | -  | -   | -    |

Continúa en la página siguiente

◀ Continúa de la página anterior

| Institución                            | Ciencias Aplicadas |               |               |              |               |               |               |              |               |               |               |              |              |            |            |          |
|--|--------------------|---------------|---------------|--------------|---------------|---------------|---------------|--------------|---------------|---------------|---------------|--------------|--------------|------------|------------|----------|
|  | Industrias         |               |               |              | Informática   |               |               |              | Ingeniería(3) |               |               |              | Meteorología |            |            |          |
|  | EST                | NI            | RE            | EGRE         | EST           | NI            | RE            | EGRE         | EST           | NI            | RE            | EGRE         | EST          | NI         | RE         | EGRE     |
| <b>Total de las instituciones</b>      | <b>46.596</b>      | <b>12.180</b> | <b>34.416</b> | <b>2.685</b> | <b>69.927</b> | <b>16.353</b> | <b>53.574</b> | <b>3.027</b> | <b>96.562</b> | <b>20.235</b> | <b>76.327</b> | <b>4.261</b> | <b>437</b>   | <b>101</b> | <b>336</b> | <b>4</b> |
| <b>Total Universidades Nacionales</b>  | <b>45.208</b>      | <b>11.835</b> | <b>33.373</b> | <b>2.345</b> | <b>67.665</b> | <b>15.717</b> | <b>51.948</b> | <b>2.874</b> | <b>95.547</b> | <b>20.029</b> | <b>75.518</b> | <b>4.172</b> | <b>437</b>   | <b>101</b> | <b>336</b> | <b>4</b> |
| Arturo Jauretche                       | 91                 | 91            | -             | 0            | 425           | 425           | -             | 0            | 161           | 161           | -             | 0            | -            | -          | -          | -        |
| Avellaneda                             | -                  | -             | -             | -            | -             | -             | -             | -            | -             | -             | -             | -            | -            | -          | -          | -        |
| Buenos Aires                           | 3.742              | 632           | 3.110         | 170          | 9.072         | 1.987         | 7.085         | 165          | 8.516         | 1.811         | 6.705         | 216          | 437          | 101        | 336        | 4        |
| Catamarca                              | 216                | 29            | 187           | 4            | 1.325         | 371           | 954           | 31           | 637           | 194           | 443           | 22           | -            | -          | -          | -        |
| Centro de la PBA                       | 878                | 208           | 670           | 97           | 1.492         | 200           | 1.292         | 129          | 812           | 183           | 629           | 40           | -            | -          | -          | -        |
| Chaco Austral                          | 269                | 140           | 129           | 0            | 205           | 90            | 115           | 0            | 142           | 60            | 82            | 0            | -            | -          | -          | -        |
| Chilecito                              | 147                | 72            | 75            | 0            | 757           | 115           | 642           | 2            | -             | -             | -             | -            | -            | -          | -          | -        |
| Comahue                                | 630                | 495           | 135           | 14           | 1.224         | 552           | 672           | 26           | 2.813         | 718           | 2.095         | 86           | -            | -          | -          | -        |
| Córdoba                                | 554                | 119           | 435           | 11           | 1.338         | 410           | 928           | 51           | 4.193         | 944           | 3.249         | 108          | -            | -          | -          | -        |
| Cuyo                                   | 2.110              | 571           | 1.539         | 166          | 231           | 98            | 133           | 22           | 1.483         | 352           | 1.131         | 142          | -            | -          | -          | -        |
| Entre Ríos                             | 988                | 95            | 893           | 16           | 238           | 51            | 187           | 11           | 806           | 85            | 721           | 62           | -            | -          | -          | -        |
| Formosa                                | 206                | 51            | 155           | 35           | 29            | 0             | 29            | 29           | 525           | 120           | 405           | 6            | -            | -          | -          | -        |
| Gral. Sarmiento                        | 184                | 25            | 159           | 22           | 268           | 110           | 158           | 0            | 1.217         | 355           | 862           | 35           | -            | -          | -          | -        |
| Jujuy                                  | 956                | 305           | 651           | 32           | 1.937         | 469           | 1.468         | 43           | 577           | 186           | 391           | 2            | -            | -          | -          | -        |
| La Matanza                             | 786                | 132           | 654           | 2            | 4.362         | 572           | 3.790         | 114          | 899           | 245           | 654           | 13           | -            | -          | -          | -        |
| La Pampa                               | 89                 | 21            | 68            | 0            | 364           | 120           | 244           | 26           | 292           | 51            | 241           | 19           | -            | -          | -          | -        |
| La Plata                               | 1.177              | 158           | 1.019         | 89           | 4.535         | 924           | 3.611         | 91           | 5.172         | 785           | 4.387         | 241          | -            | -          | -          | -        |
| La Rioja                               | 441                | 92            | 349           | 23           | 2.426         | 487           | 1.939         | 58           | 452           | 132           | 320           | 2            | -            | -          | -          | -        |
| Lanús                                  | 650                | 105           | 545           | 29           | 717           | 319           | 398           | 23           | -             | -             | -             | -            | -            | -          | -          | -        |
| Litoral                                | 2.150              | 603           | 1.547         | 107          | 1.557         | 392           | 1.165         | 40           | 1.904         | 318           | 1.586         | 77           | -            | -          | -          | -        |
| Lomas de Zamora                        | 1.569              | 554           | 1.015         | 147          | 239           | 43            | 196           | 80           | 843           | 296           | 547           | 10           | -            | -          | -          | -        |
| Luján                                  | 1.372              | 348           | 1.024         | 79           | 564           | 161           | 403           | 15           | -             | -             | -             | -            | -            | -          | -          | -        |
| Mar del Plata                          | 465                | 97            | 368           | 22           | -             | -             | -             | -            | 1.265         | 267           | 998           | 82           | -            | -          | -          | -        |
| Misiones                               | 506                | 106           | 400           | 17           | 655           | 109           | 546           | 18           | 1.525         | 205           | 1.320         | 70           | -            | -          | -          | -        |
| Moreno                                 | -                  | -             | -             | -            | -             | -             | -             | -            | 142           | 142           | -             | 0            | -            | -          | -          | -        |
| Nordeste                               | 151                | 0             | 151           | 28           | 1.711         | 308           | 1.403         | 100          | 2.550         | 568           | 1.982         | 103          | -            | -          | -          | -        |
| Noroeste de la PBA                     | 388                | 137           | 251           | 12           | 629           | 165           | 464           | 9            | 132           | 30            | 102           | 3            | -            | -          | -          | -        |
| Patagonia Austral                      | 421                | 183           | 238           | 4            | 418           | 154           | 264           | 5            | 378           | 198           | 180           | 0            | -            | -          | -          | -        |
| Patagonia S. J. Bosco                  | 285                | 61            | 224           | 19           | 803           | 227           | 576           | 30           | 792           | 199           | 593           | 36           | -            | -          | -          | -        |
| Quilmes                                | 836                | 91            | 745           | 10           | 319           | 80            | 239           | 0            | 863           | 118           | 745           | 37           | -            | -          | -          | -        |
| Río Cuarto                             | -                  | -             | -             | -            | 593           | 151           | 442           | 29           | 1.196         | 214           | 982           | 85           | -            | -          | -          | -        |
| Río Negro                              | 216                | 97            | 119           | 0            | 136           | 40            | 96            | 0            | 125           | 110           | 15            | 0            | -            | -          | -          | -        |
| Rosario                                | 1.565              | 229           | 1.336         | 106          | 492           | 129           | 363           | 29           | 4.312         | 867           | 3.445         | 592          | -            | -          | -          | -        |
| Salta                                  | 1.017              | 289           | 728           | 48           | 1.272         | 257           | 1.015         | 63           | 2.836         | 744           | 2.092         | 106          | -            | -          | -          | -        |
| San Juan                               | 539                | 135           | 404           | 26           | 661           | 191           | 470           | 27           | 2.365         | 502           | 1.863         | 116          | -            | -          | -          | -        |
| San Luis                               | 1.112              | 431           | 681           | 12           | 788           | 217           | 571           | 43           | 1.104         | 263           | 841           | 40           | -            | -          | -          | -        |
| San Martín <sup>(1)</sup>              | 195                | 130           | 65            | 0            | 237           | 62            | 175           | 3            | 1.285         | 423           | 862           | 61           | -            | -          | -          | -        |
| Santiago del Estero                    | 226                | 74            | 152           | 10           | 960           | 189           | 771           | 33           | 834           | 151           | 683           | 30           | -            | -          | -          | -        |
| Sur                                    | 969                | 205           | 764           | 62           | 1.251         | 327           | 924           | 68           | 2.098         | 370           | 1.728         | 140          | -            | -          | -          | -        |
| Tecnológica Nacional                   | 14.424             | 3.523         | 10.901        | 834          | 22.209        | 4.808         | 17.401        | 1.431        | 36.743        | 7.227         | 29.516        | 1.452        | -            | -          | -          | -        |
| Tres de Febrero                        | 1.124              | 652           | 472           | 30           | 474           | 291           | 183           | 0            | -             | -             | -             | -            | -            | -          | -          | -        |
| Tucumán                                | 669                | 81            | 588           | 29           | 719           | 105           | 614           | 30           | 3.558         | 435           | 3.123         | 138          | -            | -          | -          | -        |
| Villa María                            | 895                | 468           | 427           | 33           | 33            | 11            | 22            | 0            | -             | -             | -             | -            | -            | -          | -          | -        |
| <b>Total Institutos Universitarios</b> | <b>1.205</b>       | <b>299</b>    | <b>906</b>    | <b>323</b>   | <b>1.070</b>  | <b>162</b>    | <b>908</b>    | <b>90</b>    | <b>1.015</b>  | <b>206</b>    | <b>809</b>    | <b>89</b>    | -            | -          | -          | -        |
| Aeronáutico                            | -                  | -             | -             | -            | 1.024         | 152           | 872           | 89           | 490           | 88            | 402           | 57           | -            | -          | -          | -        |
| Enseñanza Superior del Ejército        | -                  | -             | -             | -            | 46            | 10            | 36            | 1            | 229           | 45            | 184           | 27           | -            | -          | -          | -        |
| Gendarmería                            | -                  | -             | -             | -            | -             | -             | -             | -            | -             | -             | -             | -            | -            | -          | -          | -        |
| IUNA <sup>(2)</sup>                    | -                  | -             | -             | -            | -             | -             | -             | -            | -             | -             | -             | -            | -            | -          | -          | -        |
| Naval                                  | -                  | -             | -             | -            | -             | -             | -             | -            | 47            | 20            | 27            | 0            | -            | -          | -          | -        |
| Policía Federal Argentina              | 321                | 87            | 234           | 46           | -             | -             | -             | -            | 249           | 53            | 196           | 5            | -            | -          | -          | -        |
| Seguridad Marítima                     | 884                | 212           | 672           | 277          | -             | -             | -             | -            | -             | -             | -             | -            | -            | -          | -          | -        |
| <b>Total Universidad Provincial</b>    | <b>183</b>         | <b>46</b>     | <b>137</b>    | <b>17</b>    | <b>1.192</b>  | <b>474</b>    | <b>718</b>    | <b>63</b>    | -             | -             | -             | -            | -            | -          | -          | -        |
| Autónoma de Entre Ríos                 | 183                | 46            | 137           | 17           | 1.192         | 474           | 718           | 63           | -             | -             | -             | -            | -            | -          | -          | -        |

**Notas:**

(1) Antes "Gral. San Martín"

(2) Antes "Univ. Del Arte"

(3) Según la tabla de clasificación usada habitualmente por este Departamento, esta disciplina Ingeniería no incluye las áreas de Ingeniería Industrial y Tecnología de Alimentos (comprendidas en la disciplina Industrias) ni los títulos de Ingeniería de las áreas de Computación, Informática y Sistemas (comprendidas en la disciplina Informática), tampoco incluye los títulos de Ingeniería de las áreas Agronomía-Agropecuaria, Agroecología-Agroindustrial, Forestal, Rural y Zootecnista. Para los títulos de Ingeniería comprendidos en las 21 terminales unificadas según CONFEDI ver Cuadro 1.1.8

**Fuente:** Departamento de Información Universitaria - SPU



**Cuadro 2.1.11 - Estudiantes, nuevos inscriptos, reinscriptos y egresados de títulos de pregrado y grado por disciplina según institución. Rama de estudio Ciencias Básicas. Instituciones universitarias de gestión estatal. Año 2011**

| Institución                            | Rama                   |               |               |              | Ciencias Básicas |              |               |              |              |            |              |            |               |              |              |            |              |              |              |            |
|--|------------------------|---------------|---------------|--------------|------------------|--------------|---------------|--------------|--------------|------------|--------------|------------|---------------|--------------|--------------|------------|--------------|--------------|--------------|------------|
|  | Total Ciencias Básicas |               |               |              | Biología         |              |               |              | Física       |            |              |            | Matemática    |              |              |            | Química      |              |              |            |
|  | EST                    | NI            | RE            | EGRE         | EST              | NI           | RE            | EGRE         | EST          | NI         | RE           | EGRE       | EST           | NI           | RE           | EGRE       | EST          | NI           | RE           | EGRE       |
| <b>Total de las instituciones</b>      | <b>54.444</b>          | <b>13.730</b> | <b>40.714</b> | <b>2.373</b> | <b>30.554</b>    | <b>7.606</b> | <b>22.948</b> | <b>1.105</b> | <b>4.082</b> | <b>881</b> | <b>3.201</b> | <b>138</b> | <b>10.917</b> | <b>2.887</b> | <b>8.030</b> | <b>379</b> | <b>8.891</b> | <b>2.356</b> | <b>6.535</b> | <b>751</b> |
| <b>Total Universidades Nacionales</b>  | <b>53.308</b>          | <b>13.360</b> | <b>39.948</b> | <b>2.336</b> | <b>30.037</b>    | <b>7.414</b> | <b>22.623</b> | <b>1.084</b> | <b>4.022</b> | <b>854</b> | <b>3.168</b> | <b>137</b> | <b>10.482</b> | <b>2.771</b> | <b>7.711</b> | <b>374</b> | <b>8.767</b> | <b>2.321</b> | <b>6.446</b> | <b>741</b> |
| Arturo Jauretche                       | 147                    | 147           | -             | 0            | 147              | 147          | -             | 0            | -            | -          | -            | -          | -             | -            | -            | -          | -            | -            | -            | -          |
| Avellaneda                             | 131                    | 131           | -             | 0            | 131              | 131          | -             | 0            | -            | -          | -            | -          | -             | -            | -            | -          | -            | -            | -            | -          |
| Buenos Aires                           | 10.222                 | 1.464         | 8.758         | 353          | 5.505            | 796          | 4.709         | 213          | 1.612        | 188        | 1.424        | 62         | 1.525         | 212          | 1.313        | 29         | 1.580        | 268          | 1.312        | 49         |
| Catamarca                              | 2.112                  | 656           | 1.456         | 55           | 1.191            | 370          | 821           | 24           | 120          | 48         | 72           | 1          | 401           | 165          | 236          | 12         | 400          | 73           | 327          | 18         |
| Centro de la PBA                       | 852                    | 138           | 714           | 40           | 503              | 84           | 419           | 27           | 83           | 15         | 68           | 7          | 231           | 24           | 207          | 6          | 35           | 15           | 20           | 0          |
| Chaco Austral                          | 586                    | 235           | 351           | 0            | -                | -            | -             | -            | 68           | 37         | 31           | 0          | 338           | 131          | 207          | 0          | 180          | 67           | 113          | 0          |
| Chilecito                              | 261                    | 67            | 194           | 3            | 261              | 67           | 194           | 3            | -            | -          | -            | -          | -             | -            | -            | -          | -            | -            | -            | -          |
| Comahue                                | 892                    | 260           | 632           | 25           | 378              | 98           | 280           | 17           | 71           | 24         | 47           | 0          | 346           | 112          | 234          | 5          | 97           | 26           | 71           | 3          |
| Córdoba                                | 3.238                  | 934           | 2.304         | 207          | 1.340            | 268          | 1.072         | 12           | 284          | 85         | 199          | 9          | 401           | 153          | 248          | 17         | 1.213        | 428          | 785          | 169        |
| Cuyo                                   | 494                    | 109           | 385           | 57           | 342              | 72           | 270           | 26           | 54           | 16         | 38           | 14         | 24            | 3            | 21           | 5          | 74           | 18           | 56           | 12         |
| Entre Ríos                             | 268                    | 93            | 175           | 12           | 212              | 58           | 154           | 12           | -            | -          | -            | -          | -             | -            | -            | -          | 56           | 35           | 21           | 0          |
| Formosa                                | 1.739                  | 694           | 1.045         | 34           | 827              | 308          | 519           | 14           | 113          | 66         | 47           | 0          | 573           | 216          | 357          | 14         | 226          | 104          | 122          | 6          |
| Gral. Sarmiento                        | 1.280                  | 219           | 1.061         | 42           | 18               | 0            | 18            | 0            | 55           | 0          | 55           | 7          | 1.207         | 219          | 988          | 35         | -            | -            | -            | -          |
| Jujuy                                  | 397                    | 77            | 320           | 4            | 293              | 77           | 216           | 3            | 4            | 0          | 4            | 0          | 85            | 0            | 85           | 0          | 15           | 0            | 15           | 1          |
| La Matanza                             | 174                    | 30            | 144           | 13           | -                | -            | -             | -            | -            | -          | -            | -          | 174           | 30           | 144          | 13         | -            | -            | -            | -          |
| La Pampa                               | 1.060                  | 265           | 795           | 45           | 593              | 125          | 468           | 23           | 48           | 18         | 30           | 1          | 199           | 71           | 128          | 13         | 220          | 51           | 169          | 8          |
| La Plata                               | 4.066                  | 811           | 3.255         | 173          | 2.911            | 556          | 2.355         | 129          | 410          | 55         | 355          | 10         | 416           | 130          | 286          | 9          | 329          | 70           | 259          | 25         |
| La Rioja                               | 395                    | 100           | 295           | 19           | 334              | 100          | 234           | 6            | -            | -          | -            | -          | 61            | 0            | 61           | 13         | -            | -            | -            | -          |
| Lanús                                  | 289                    | 61            | 228           | 1            | 289              | 61           | 228           | 1            | -            | -          | -            | -          | -             | -            | -            | -          | -            | -            | -            | -          |
| Litoral                                | 1.582                  | 378           | 1.204         | 68           | 860              | 173          | 687           | 36           | -            | -          | -            | -          | 286           | 77           | 209          | 15         | 436          | 128          | 308          | 17         |
| Lomas de Zamora                        | 13                     | 0             | 13            | 9            | -                | -            | -             | -            | -            | -          | -            | -          | 13            | 0            | 13           | 9          | -            | -            | -            | -          |
| Luján                                  | 643                    | 205           | 438           | 25           | 643              | 205          | 438           | 25           | -            | -          | -            | -          | -             | -            | -            | -          | -            | -            | -            | -          |
| Mar del Plata                          | 1.021                  | 287           | 734           | 64           | 544              | 133          | 411           | 45           | 110          | 30         | 80           | 3          | 224           | 74           | 150          | 9          | 143          | 50           | 93           | 7          |
| Misiones                               | 1.610                  | 290           | 1.320         | 74           | 996              | 135          | 861           | 58           | 107          | 33         | 74           | 2          | 438           | 104          | 334          | 8          | 69           | 18           | 51           | 6          |
| Moreno                                 | -                      | -             | -             | -            | -                | -            | -             | -            | -            | -          | -            | -          | -             | -            | -            | -          | -            | -            | -            | -          |
| Nordeste                               | 2.710                  | 731           | 1.979         | 62           | 1.081            | 299          | 782           | 22           | 127          | 37         | 90           | 3          | 631           | 186          | 445          | 10         | 871          | 209          | 662          | 27         |
| Noroeste de la PBA                     | 218                    | 63            | 155           | 3            | 218              | 63           | 155           | 3            | -            | -          | -            | -          | -             | -            | -            | -          | -            | -            | -            | -          |
| Patagonia Austral                      | 321                    | 93            | 228           | 2            | 183              | 41           | 142           | 2            | -            | -          | -            | -          | 138           | 52           | 86           | 0          | -            | -            | -            | -          |
| Patagonia S. J. Bosco                  | 1.600                  | 454           | 1.146         | 61           | 1.328            | 380          | 948           | 47           | -            | -          | -            | -          | 82            | 20           | 62           | 7          | 190          | 54           | 136          | 7          |
| Quilmes                                | -                      | -             | -             | -            | -                | -            | -             | -            | -            | -          | -            | -          | -             | -            | -            | -          | -            | -            | -            | -          |
| Río Cuarto                             | 931                    | 241           | 690           | 58           | 552              | 134          | 418           | 39           | 39           | 15         | 24           | 2          | 108           | 20           | 88           | 4          | 232          | 72           | 160          | 13         |
| Río Negro                              | 283                    | 185           | 98            | 0            | 228              | 160          | 68            | 0            | 29           | 19         | 10           | 0          | -             | -            | -            | -          | 26           | 6            | 20           | 0          |
| Rosario                                | 913                    | 307           | 606           | 222          | 105              | 57           | 48            | 0            | 96           | 25         | 71           | 2          | 257           | 94           | 163          | 68         | 455          | 131          | 324          | 152        |
| Salta                                  | 2.840                  | 649           | 2.191         | 70           | 1.752            | 358          | 1.394         | 47           | 144          | 26         | 118          | 3          | 424           | 122          | 302          | 9          | 520          | 143          | 377          | 11         |
| San Juan                               | 1.090                  | 293           | 797           | 39           | 314              | 73           | 241           | 24           | 113          | 35         | 78           | 0          | 520           | 152          | 368          | 13         | 143          | 33           | 110          | 2          |
| San Luis                               | 1.116                  | 289           | 827           | 56           | 617              | 144          | 473           | 35           | 49           | 13         | 36           | 1          | 170           | 48           | 122          | 11         | 280          | 84           | 196          | 9          |
| San Martín <sup>(1)</sup>              | 228                    | 106           | 122           | 6            | 157              | 83           | 74            | 3            | 71           | 23         | 48           | 3          | -             | -            | -            | -          | -            | -            | -            | -          |
| Santiago del Estero                    | 494                    | 162           | 332           | 23           | 126              | 45           | 81            | 4            | -            | -          | -            | -          | 190           | 57           | 133          | 10         | 178          | 60           | 118          | 9          |
| Sur                                    | 1.489                  | 474           | 1.015         | 81           | 937              | 343          | 594           | 38           | 88           | 25         | 63           | 4          | 214           | 53           | 161          | 13         | 250          | 53           | 197          | 26         |
| Tecnológica Nacional                   | 3.621                  | 1.071         | 2.550         | 296          | 2.997            | 974          | 2.023         | 125          | 59           | 0          | 59           | 0          | 520           | 97           | 423          | 14         | 45           | 0            | 45           | 157        |
| Tres de Febrero                        | 164                    | 76            | 88            | 0            | 164              | 76           | 88            | 0            | -            | -          | -            | -          | -             | -            | -            | -          | -            | -            | -            | -          |
| Tucumán                                | 1.740                  | 480           | 1.260         | 32           | 936              | 196          | 740           | 21           | 68           | 21         | 47           | 3          | 232           | 138          | 94           | 1          | 504          | 125          | 379          | 7          |
| Villa María                            | 78                     | 35            | 43            | 2            | 24               | 24           | 0             | 0            | -            | -          | -            | -          | 54            | 11           | 43           | 2          | -            | -            | -            | -          |
| <b>Total Institutos Universitarios</b> | -                      | -             | -             | -            | -                | -            | -             | -            | -            | -          | -            | -          | -             | -            | -            | -          | -            | -            | -            | -          |
| Aeronáutico                            | -                      | -             | -             | -            | -                | -            | -             | -            | -            | -          | -            | -          | -             | -            | -            | -          | -            | -            | -            | -          |
| Enseñanza Superior del Ejército        | -                      | -             | -             | -            | -                | -            | -             | -            | -            | -          | -            | -          | -             | -            | -            | -          | -            | -            | -            | -          |
| Gendarmería                            | -                      | -             | -             | -            | -                | -            | -             | -            | -            | -          | -            | -          | -             | -            | -            | -          | -            | -            | -            | -          |
| IUNA <sup>(2)</sup>                    | -                      | -             | -             | -            | -                | -            | -             | -            | -            | -          | -            | -          | -             | -            | -            | -          | -            | -            | -            | -          |
| Naval                                  | -                      | -             | -             | -            | -                | -            | -             | -            | -            | -          | -            | -          | -             | -            | -            | -          | -            | -            | -            | -          |
| Policía Federal Argentina              | -                      | -             | -             | -            | -                | -            | -             | -            | -            | -          | -            | -          | -             | -            | -            | -          | -            | -            | -            | -          |
| Seguridad Marítima                     | -                      | -             | -             | -            | -                | -            | -             | -            | -            | -          | -            | -          | -             | -            | -            | -          | -            | -            | -            | -          |
| <b>Total Universidad Provincial</b>    | <b>1.136</b>           | <b>370</b>    | <b>766</b>    | <b>37</b>    | <b>517</b>       | <b>192</b>   | <b>325</b>    | <b>21</b>    | <b>60</b>    | <b>27</b>  | <b>33</b>    | <b>1</b>   | <b>435</b>    | <b>116</b>   | <b>319</b>   | <b>5</b>   | <b>124</b>   | <b>35</b>    | <b>89</b>    | <b>10</b>  |
| Autónoma de Entre Ríos                 | 1.136                  | 370           | 766           | 37           | 517              | 192          | 325           | 21           | 60           | 27         | 33           | 1          | 435           | 116          | 319          | 5          | 124          | 35           | 89           | 10         |

**Notas:**

(1) Antes "Gral. San Martín"

(2) Antes "Univ. Del Arte"

Fuente: Departamento de Información Universitaria - SPU

**Cuadro 2.1.12 - Estudiantes, nuevos inscriptos, reinscriptos y egresados de títulos de pregrado y grado por disciplina según institución. Rama de estudio Ciencias de la Salud. Instituciones universitarias de gestión estatal. Año 2011**

| Institución                     | Rama                       |        |         |        | Ciencias de la Salud |        |        |       |             |       |        |       |   |        |        |       |         |       |       |      |             |       |        |      |
|---------------------------------|----------------------------|--------|---------|--------|----------------------|--------|--------|-------|-------------|-------|--------|-------|---|--------|--------|-------|---------|-------|-------|------|-------------|-------|--------|------|
|                                 | Total Ciencias de la Salud |        |         |        | Medicina             |        |        |       | Odontología |       |        |       | Paramédicas y Auxiliares de la Medicina |        |        |       | Sanidad |       |       |      | Veterinaria |       |        |      |
|                                 | EST                        | NI     | RE      | EGRE   | EST                  | NI     | RE     | EGRE  | EST         | NI    | RE     | EGRE  | EST                                     | NI     | RE     | EGRE  | EST     | NI    | RE    | EGRE | EST         | NI    | RE     | EGRE |
| Total de las instituciones      | 193.086                    | 42.993 | 150.093 | 13.095 | 64.470               | 11.855 | 52.615 | 4.004 | 16.477      | 3.002 | 13.475 | 1.268 | 86.593                                  | 24.072 | 62.521 | 6.604 | 3.972   | 1.080 | 2.892 | 303  | 21.574      | 2.984 | 18.590 | 916  |
| Total Universidades Nacionales  | 190.872                    | 41.756 | 149.116 | 12.846 | 64.470               | 11.855 | 52.615 | 4.004 | 16.477      | 3.002 | 13.475 | 1.268 | 84.405                                  | 22.839 | 61.566 | 6.381 | 3.946   | 1.076 | 2.870 | 277  | 21.574      | 2.984 | 18.590 | 916  |
| Arturo Jauretche                | 1.047                      | 1.047  | -       | 0      | -                    | -      | -      | -     | -           | -     | -      | -     | 1.047                                   | 1.047  | -      | 0     | -       | -     | -     | -    | -           | -     | -      | -    |
| Avellaneda                      | 94                         | 94     | -       | 0      | -                    | -      | -      | -     | -           | -     | -      | -     | 94                                      | 94     | -      | 0     | -       | -     | -     | -    | -           | -     | -      | -    |
| Buenos Aires                    | 64.581                     | 13.788 | 50.793  | 2.986  | 31.778               | 6.460  | 25.318 | 1.462 | 4.106       | 915   | 3.191  | 215   | 21.819                                  | 5.385  | 16.434 | 1.086 | -       | -     | -     | -    | 6.878       | 1.028 | 5.850  | 223  |
| Catamarca                       | 1.255                      | 582    | 673     | 4      | -                    | -      | -      | -     | -           | -     | -      | -     | 1.255                                   | 582    | 673    | 4     | -       | -     | -     | -    | -           | -     | -      | -    |
| Centro de la PBA                | 1.958                      | 355    | 1.603   | 115    | 315                  | 56     | 259    | 4     | -           | -     | -      | -     | 141                                     | 62     | 79     | 6     | -       | -     | -     | -    | 1.502       | 237   | 1.265  | 105  |
| Chaco Austral                   | 282                        | 107    | 175     | 3      | -                    | -      | -      | -     | -           | -     | -      | -     | 282                                     | 107    | 175    | 3     | -       | -     | -     | -    | -           | -     | -      | -    |
| Chilecito                       | 352                        | 84     | 268     | 11     | -                    | -      | -      | -     | -           | -     | -      | -     | 352                                     | 84     | 268    | 11    | -       | -     | -     | -    | -           | -     | -      | -    |
| Comahue                         | 5.390                      | 1.482  | 3.908   | 365    | 1.906                | 592    | 1.314  | 58    | -           | -     | -      | -     | 2.701                                   | 610    | 2.091  | 237   | 783     | 280   | 503   | 70   | -           | -     | -      | -    |
| Córdoba                         | 17.571                     | 3.393  | 14.178  | 1.866  | 5.579                | 658    | 4.921  | 375   | 3.631       | 752   | 2.879  | 317   | 8.361                                   | 1.983  | 6.378  | 1.174 | -       | -     | -     | -    | -           | -     | -      | -    |
| Cuyo                            | 2.512                      | 618    | 1.894   | 444    | 864                  | 121    | 743    | 109   | 545         | 78    | 467    | 71    | 1.103                                   | 419    | 684    | 264   | -       | -     | -     | -    | -           | -     | -      | -    |
| Entre Ríos                      | 3.863                      | 1.223  | 2.640   | 324    | -                    | -      | -      | -     | -           | -     | -      | -     | 3.863                                   | 1.223  | 2.640  | 322   | 0       | 0     | 0     | 2    | -           | -     | -      | -    |
| Formosa                         | 2.272                      | 788    | 1.484   | 128    | -                    | -      | -      | -     | 4           | 0     | 4      | 0     | 2.268                                   | 788    | 1.480  | 128   | -       | -     | -     | -    | -           | -     | -      | -    |
| Gral. Sarmiento                 | -                          | -      | -       | -      | -                    | -      | -      | -     | -           | -     | -      | -     | -                                       | -      | -      | -     | -       | -     | -     | -    | -           | -     | -      | -    |
| Jujuy                           | 1.310                      | 393    | 917     | 53     | -                    | -      | -      | -     | -           | -     | -      | -     | -                                       | -      | -      | -     | 1.310   | 393   | 917   | 53   | -           | -     | -      | -    |
| La Matanza                      | 761                        | 392    | 369     | 0      | -                    | -      | -      | -     | -           | -     | -      | -     | 761                                     | 392    | 369    | 0     | -       | -     | -     | -    | -           | -     | -      | -    |
| La Pampa                        | 1.109                      | 114    | 995     | 44     | -                    | -      | -      | -     | -           | -     | -      | -     | 220                                     | 0      | 220    | 6     | -       | -     | -     | -    | 889         | 114   | 775    | 38   |
| La Plata                        | 15.573                     | 2.501  | 13.072  | 1.625  | 4.790                | 302    | 4.488  | 368   | 3.332       | 395   | 2.937  | 261   | 4.493                                   | 1.426  | 3.067  | 849   | -       | -     | -     | -    | 2.958       | 378   | 2.580  | 147  |
| La Rioja                        | 5.398                      | 698    | 4.700   | 396    | 2.038                | 230    | 1.808  | 132   | 98          | 98    | 0      | 0     | 2.983                                   | 345    | 2.638  | 254   | -       | -     | -     | -    | 279         | 25    | 254    | 10   |
| Lanús                           | 1.815                      | 252    | 1.563   | 207    | -                    | -      | -      | -     | -           | -     | -      | -     | 1.815                                   | 252    | 1.563  | 207   | -       | -     | -     | -    | -           | -     | -      | -    |
| Litoral                         | 8.747                      | 2.040  | 6.707   | 638    | 2.240                | 505    | 1.735  | 200   | -           | -     | -      | -     | 3.449                                   | 1.064  | 2.385  | 218   | 864     | 225   | 639   | 100  | 2.194       | 246   | 1.948  | 120  |
| Lomas de Zamora                 | 6                          | 0      | 6       | 6      | -                    | -      | -      | -     | -           | -     | -      | -     | 6                                       | 0      | 6      | 6     | -       | -     | -     | -    | -           | -     | -      | -    |
| Luján                           | -                          | -      | -       | -      | -                    | -      | -      | -     | -           | -     | -      | -     | -                                       | -      | -      | -     | -       | -     | -     | -    | -           | -     | -      | -    |
| Mar del Plata                   | 1.628                      | 359    | 1.269   | 48     | -                    | -      | -      | -     | -           | -     | -      | -     | 1.628                                   | 359    | 1.269  | 48    | -       | -     | -     | -    | -           | -     | -      | -    |
| Misiones                        | 2.103                      | 739    | 1.364   | 93     | -                    | -      | -      | -     | -           | -     | -      | -     | 2.097                                   | 739    | 1.358  | 92    | 6       | 0     | 6     | 1    | -           | -     | -      | -    |
| Moreno                          | -                          | -      | -       | -      | -                    | -      | -      | -     | -           | -     | -      | -     | -                                       | -      | -      | -     | -       | -     | -     | -    | -           | -     | -      | -    |
| Nordeste                        | 8.172                      | 1.820  | 6.352   | 632    | 2.309                | 733    | 1.576  | 158   | 1.497       | 237   | 1.260  | 152   | 2.226                                   | 581    | 1.645  | 206   | -       | -     | -     | -    | 2.140       | 269   | 1.871  | 116  |
| Noroeste de la PBA              | 184                        | 53     | 131     | 0      | -                    | -      | -      | -     | -           | -     | -      | -     | 184                                     | 53     | 131    | 0     | -       | -     | -     | -    | -           | -     | -      | -    |
| Patagonia Austral               | 816                        | 294    | 522     | 25     | -                    | -      | -      | -     | -           | -     | -      | -     | 816                                     | 294    | 522    | 25    | -       | -     | -     | -    | -           | -     | -      | -    |
| Patagonia S. J. Bosco           | 376                        | 162    | 214     | 52     | -                    | -      | -      | -     | -           | -     | -      | -     | 376                                     | 162    | 214    | 52    | -       | -     | -     | -    | -           | -     | -      | -    |
| Quilmes                         | 1.386                      | 264    | 1.122   | 65     | -                    | -      | -      | -     | -           | -     | -      | -     | 1.386                                   | 264    | 1.122  | 65    | -       | -     | -     | -    | -           | -     | -      | -    |
| Río Cuarto                      | 2.935                      | 452    | 2.483   | 183    | -                    | -      | -      | -     | -           | -     | -      | -     | 711                                     | 219    | 492    | 66    | -       | -     | -     | -    | 2.224       | 233   | 1.991  | 117  |
| Río Negro                       | 231                        | 138    | 93      | 0      | -                    | -      | -      | -     | 143         | 88    | 55     | 0     | -                                       | -      | -      | -     | -       | -     | -     | -    | 88          | 50    | 38     | 0    |
| Rosario                         | 15.860                     | 3.068  | 12.792  | 1.308  | 9.190                | 1.855  | 7.335  | 883   | 1.821       | 287   | 1.534  | 167   | 3.324                                   | 752    | 2.572  | 226   | -       | -     | -     | -    | 1.525       | 174   | 1.351  | 32   |
| Salta                           | 4.708                      | 1.075  | 3.633   | 204    | -                    | -      | -      | -     | -           | -     | -      | -     | 4.604                                   | 1.075  | 3.529  | 204   | 104     | 0     | 104   | 0    | -           | -     | -      | -    |
| San Juan                        | 149                        | 149    | 0       | 0      | -                    | -      | -      | -     | -           | -     | -      | -     | 149                                     | 149    | 0      | 0     | -       | -     | -     | -    | -           | -     | -      | -    |
| San Luis                        | 1.069                      | 403    | 666     | 37     | -                    | -      | -      | -     | -           | -     | -      | -     | 1.045                                   | 397    | 648    | 37    | -       | -     | -     | -    | 24          | 6     | 18     | 0    |
| San Martín <sup>(1)</sup>       | 1.978                      | 252    | 1.726   | 335    | 82                   | 40     | 42     | 20    | -           | -     | -      | -     | 1.896                                   | 212    | 1.684  | 315   | -       | -     | -     | -    | -           | -     | -      | -    |
| Santiago del Estero             | 1.920                      | 392    | 1.528   | 94     | -                    | -      | -      | -     | -           | -     | -      | -     | 1.041                                   | 214    | 827    | 43    | 879     | 178   | 701   | 51   | -           | -     | -      | -    |
| Sur                             | 659                        | 265    | 394     | 36     | 293                  | 60     | 233    | 32    | -           | -     | -      | -     | 366                                     | 205    | 161    | 4     | -       | -     | -     | -    | -           | -     | -      | -    |
| Tecnológica Nacional            | -                          | -      | -       | -      | -                    | -      | -      | -     | -           | -     | -      | -     | -                                       | -      | -      | -     | -       | -     | -     | -    | -           | -     | -      | -    |
| Tres de Febrero                 | 288                        | 143    | 145     | 26     | -                    | -      | -      | -     | -           | -     | -      | -     | 288                                     | 143    | 145    | 26    | -       | -     | -     | -    | -           | -     | -      | -    |
| Tucumán                         | 10.108                     | 1.655  | 8.453   | 490    | 3.086                | 243    | 2.843  | 203   | 1.300       | 152   | 1.148  | 85    | 5.126                                   | 1.101  | 4.025  | 194   | -       | -     | -     | -    | 596         | 159   | 437    | 8    |
| Villa María                     | 406                        | 122    | 284     | 3      | -                    | -      | -      | -     | -           | -     | -      | -     | 129                                     | 57     | 72     | 3     | -       | -     | -     | -    | 277         | 65    | 212    | 0    |
| Total Institutos Universitarios | 574                        | 277    | 297     | 126    | -                    | -      | -      | -     | -           | -     | -      | -     | 548                                     | 273    | 275    | 100   | 26      | 4     | 22    | 26   | -           | -     | -      | -    |
| Aeronáutico                     | -                          | -      | -       | -      | -                    | -      | -      | -     | -           | -     | -      | -     | -                                       | -      | -      | -     | -       | -     | -     | -    | -           | -     | -      | -    |
| Enseñanza Superior del Ejército | 85                         | 32     | 53      | 10     | -                    | -      | -      | -     | -           | -     | -      | -     | 85                                      | 32     | 53     | 10    | -       | -     | -     | -    | -           | -     | -      | -    |
| Gendarmería                     | -                          | -      | -       | -      | -                    | -      | -      | -     | -           | -     | -      | -     | -                                       | -      | -      | -     | -       | -     | -     | -    | -           | -     | -      | -    |
| IUNA <sup>(2)</sup>             | -                          | -      | -       | -      | -                    | -      | -      | -     | -           | -     | -      | -     | -                                       | -      | -      | -     | -       | -     | -     | -    | -           | -     | -      | -    |
| Naval                           | -                          | -      | -       | -      | -                    | -      | -      | -     | -           | -     | -      | -     | -                                       | -      | -      | -     | -       | -     | -     | -    | -           | -     | -      | -    |
| Policía Federal Argentina       | 463                        | 241    | 222     | 90     | -                    | -      | -      | -     | -           | -     | -      | -     | 463                                     | 241    | 222    | 90    | -       | -     | -     | -    | -           | -     | -      | -    |
| Seguridad Marítima              | 26                         | 4      | 22      | 26     | -                    | -      | -      | -     | -           | -     | -      | -     | -                                       | -      | -      | -     | 26      | 4     | 22    | 26   | -           | -     | -      | -    |
| Total Universidad Provincial    | 1.640                      | 960    | 680     | 123    | -                    | -      | -      | -     | -           | -     | -      | -     | 1.640                                   | 960    | 680    | 123   | -       | -     | -     | -    | -           | -     | -      | -    |
| Autónoma de Entre Ríos          | 1.640                      | 960    | 680     | 123    | -                    | -      | -      | -     | -           | -     | -      | -     | 1.640                                   | 960    | 680    | 123   | -       | -     | -     | -    | -           | -     | -      | -    |

Notas: (1) Antes "Gral. San Martín" | (2) Antes "Univ. Del Arte"

Fuente: Departamento de Información Universitaria - SPU

**Cuadro 2.1.13 · Estudiantes, nuevos inscriptos, reinscriptos y egresados de títulos de pregrado y grado por disciplina según institución. Rama de estudio Ciencias Humanas. Instituciones universitarias de gestión estatal. Año 2011**

| Institución                            | Rama                   |               |                |              | Ciencias Humanas |            |            |           |               |               |               |              |               |               |               |              |               |              |              |            |               |              |               |            |
|--|------------------------|---------------|----------------|--------------|------------------|------------|------------|-----------|---------------|---------------|---------------|--------------|---------------|---------------|---------------|--------------|---------------|--------------|--------------|------------|---------------|--------------|---------------|------------|
|  | Total Ciencias Humanas |               |                |              | Arqueología      |            |            |           | Artes         |               |               |              | Educación     |               |               |              | Filosofía     |              |              |            | Historia      |              |               |            |
|  | EST                    | NI            | RE             | EGRE         | EST              | NI         | RE         | EGRE      | EST           | NI            | RE            | EGRE         | EST           | NI            | RE            | EGRE         | EST           | NI           | RE           | EGRE       | EST           | NI           | RE            | EGRE       |
| <b>Total de las instituciones</b>      | <b>257.607</b>         | <b>61.600</b> | <b>196.007</b> | <b>9.814</b> | <b>510</b>       | <b>119</b> | <b>391</b> | <b>10</b> | <b>50.943</b> | <b>12.198</b> | <b>38.745</b> | <b>1.204</b> | <b>67.420</b> | <b>19.620</b> | <b>47.800</b> | <b>3.148</b> | <b>10.202</b> | <b>2.001</b> | <b>8.201</b> | <b>239</b> | <b>19.958</b> | <b>4.573</b> | <b>15.385</b> | <b>500</b> |
| <b>Total Universidades Nacionales</b>  | <b>232.896</b>         | <b>55.121</b> | <b>177.775</b> | <b>9.307</b> | <b>510</b>       | <b>119</b> | <b>391</b> | <b>10</b> | <b>34.492</b> | <b>8.281</b>  | <b>26.211</b> | <b>1.030</b> | <b>64.956</b> | <b>18.725</b> | <b>46.231</b> | <b>2.937</b> | <b>10.053</b> | <b>1.956</b> | <b>8.097</b> | <b>239</b> | <b>19.361</b> | <b>4.396</b> | <b>14.965</b> | <b>486</b> |
| Arturo Jauretche                       | -                      | -             | -              | -            | -                | -          | -          | -         | -             | -             | -             | -            | -             | -             | -             | -            | -             | -            | -            | -          | -             | -            | -             | -          |
| Avellaneda                             | 124                    | 124           | -              | 0            | -                | -          | -          | -         | -             | -             | -             | -            | 124           | 124           | -             | 0            | -             | -            | -            | -          | -             | -            | -             | -          |
| Buenos Aires                           | 50.182                 | 7.935         | 42.247         | 2.344        | 243              | 58         | 185        | 6         | 3.922         | 634           | 3.288         | 83           | 3.254         | 388           | 2.866         | 260          | 4.055         | 392          | 3.663        | 48         | 4.117         | 550          | 3.567         | 78         |
| Catamarca                              | 2.503                  | 565           | 1.938          | 63           | 66               | 17         | 49         | 0         | -             | -             | -             | -            | 1.176         | 269           | 907           | 33           | 265           | 26           | 239          | 2          | 281           | 69           | 212           | 2          |
| Centro de la PBA                       | 2.137                  | 435           | 1.702          | 122          | -                | -          | -          | -         | 739           | 111           | 628           | 34           | 865           | 197           | 668           | 70           | -             | -            | -            | -          | 533           | 127          | 406           | 18         |
| Chaco Austral                          | -                      | -             | -              | -            | -                | -          | -          | -         | -             | -             | -             | -            | -             | -             | -             | -            | -             | -            | -            | -          | -             | -            | -             | -          |
| Chilecito                              | 314                    | 180           | 134            | 0            | -                | -          | -          | -         | -             | -             | -             | -            | 314           | 180           | 134           | 0            | -             | -            | -            | -          | -             | -            | -             | -          |
| Comahue                                | 8.053                  | 2.185         | 5.868          | 255          | -                | -          | -          | -         | -             | -             | -             | -            | 3.322         | 832           | 2.490         | 127          | 203           | 58           | 145          | 8          | 849           | 184          | 665           | 30         |
| Córdoba                                | 27.193                 | 5.735         | 21.458         | 1.058        | -                | -          | -          | -         | 4.651         | 840           | 3.811         | 182          | 1.241         | 303           | 938           | 37           | 739           | 140          | 599          | 25         | 1.583         | 256          | 1.327         | 35         |
| Cuyo                                   | 8.141                  | 1.733         | 6.408          | 389          | -                | -          | -          | -         | 2.484         | 432           | 2.052         | 70           | 2.702         | 645           | 2.057         | 206          | 268           | 59           | 209          | 14         | 1.126         | 183          | 943           | 31         |
| Entre Ríos                             | 398                    | 83            | 315            | 29           | -                | -          | -          | -         | 4             | 0             | 4             | 1            | 303           | 64            | 239           | 18           | -             | -            | -            | -          | -             | -            | -             | -          |
| Formosa                                | 2.539                  | 879           | 1.660          | 71           | -                | -          | -          | -         | -             | -             | -             | -            | 1.237         | 422           | 815           | 32           | -             | -            | -            | -          | 737           | 268          | 469           | 36         |
| Gral. Sarmiento                        | 1.516                  | 290           | 1.226          | 100          | -                | -          | -          | -         | -             | -             | -             | -            | 40            | 0             | 40            | 3            | 1.262         | 290          | 972          | 79         | 214           | 0            | 214           | 18         |
| Jujuy                                  | 3.088                  | 701           | 2.387          | 49           | -                | -          | -          | -         | -             | -             | -             | -            | 2.086         | 490           | 1.596         | 15           | 10            | 1            | 9            | 0          | 28            | 0            | 28            | 1          |
| La Matanza                             | 2.718                  | 455           | 2.263          | 233          | -                | -          | -          | -         | -             | -             | -             | -            | 2.460         | 431           | 2.029         | 226          | -             | -            | -            | -          | 76            | 7            | 69            | 5          |
| La Pampa                               | 2.407                  | 807           | 1.600          | 76           | -                | -          | -          | -         | -             | -             | -             | -            | 1.480         | 568           | 912           | 56           | -             | -            | -            | -          | 377           | 104          | 273           | 7          |
| La Plata                               | 23.962                 | 5.013         | 18.949         | 1.009        | -                | -          | -          | -         | 8.699         | 1.870         | 6.829         | 307          | 3.568         | 810           | 2.758         | 176          | 376           | 162          | 214          | 7          | 690           | 274          | 416           | 30         |
| La Rioja                               | 6.090                  | 1.485         | 4.605          | 60           | -                | -          | -          | -         | 470           | 141           | 329           | 0            | 4.564         | 1.069         | 3.495         | 18           | -             | -            | -            | -          | -             | -            | -             | -          |
| Lanús                                  | 1.991                  | 470           | 1.521          | 71           | -                | -          | -          | -         | 1.040         | 232           | 808           | 58           | 666           | 159           | 507           | 13           | -             | -            | -            | -          | -             | -            | -             | -          |
| Litoral                                | 4.178                  | 1.103         | 3.075          | 94           | -                | -          | -          | -         | 1.376         | 477           | 899           | 23           | 589           | 173           | 416           | 23           | 262           | 59           | 203          | 4          | 496           | 119          | 377           | 15         |
| Lomas de Zamora                        | 3.858                  | 615           | 3.243          | 201          | -                | -          | -          | -         | -             | -             | -             | -            | 3.301         | 530           | 2.771         | 191          | -             | -            | -            | -          | -             | -            | -             | -          |
| Luján                                  | 2.664                  | 811           | 1.853          | 61           | -                | -          | -          | -         | -             | -             | -             | -            | 2.020         | 682           | 1.338         | 37           | -             | -            | -            | -          | 644           | 129          | 515           | 24         |
| Mar del Plata                          | 5.131                  | 900           | 4.231          | 433          | -                | -          | -          | -         | -             | -             | -             | -            | -             | -             | -             | -            | 284           | 73           | 211          | 5          | 673           | 150          | 523           | 16         |
| Misiones                               | 3.304                  | 832           | 2.472          | 49           | -                | -          | -          | -         | 492           | 83            | 409           | 2            | 991           | 309           | 682           | 19           | -             | -            | -            | -          | 486           | 141          | 345           | 2          |
| Moreno                                 | 101                    | 101           | -              | 0            | -                | -          | -          | -         | -             | -             | -             | -            | 101           | 101           | -             | 0            | -             | -            | -            | -          | -             | -            | -             | -          |
| Nordeste                               | 4.046                  | 1.151         | 2.895          | 138          | -                | -          | -          | -         | 228           | 0             | 228           | 0            | 2.309         | 698           | 1.611         | 108          | 250           | 89           | 161          | 9          | 668           | 209          | 459           | 16         |
| Noroeste de la PBA                     | -                      | -             | -              | -            | -                | -          | -          | -         | -             | -             | -             | -            | -             | -             | -             | -            | -             | -            | -            | -          | -             | -            | -             | -          |
| Patagonia Austral                      | 3.930                  | 2.887         | 1.043          | 36           | -                | -          | -          | -         | -             | -             | -             | -            | 3.140         | 2.269         | 871           | 34           | -             | -            | -            | -          | 122           | 37           | 85            | 0          |
| Patagonia S. J. Bosco                  | 1.010                  | 204           | 806            | 32           | -                | -          | -          | -         | -             | -             | -             | -            | 231           | 28            | 203           | 7            | -             | -            | -            | -          | 499           | 103          | 396           | 18         |
| Quilmes                                | 2.586                  | 880           | 1.706          | 142          | -                | -          | -          | -         | 441           | 44            | 397           | 1            | 2.145         | 836           | 1.309         | 141          | -             | -            | -            | -          | -             | -            | -             | -          |
| Rosario                                | 12.607                 | 3.170         | 9.437          | 488          | -                | -          | -          | -         | 3.239         | 946           | 2.293         | 123          | 483           | 153           | 330           | 21           | 541           | 171          | 370          | 3          | 912           | 226          | 686           | 20         |
| Río Cuarto                             | 3.161                  | 673           | 2.488          | 206          | -                | -          | -          | -         | -             | -             | -             | -            | 2.114         | 468           | 1.646         | 152          | 132           | 31           | 101          | 11         | 270           | 46           | 224           | 20         |
| Río Negro                              | 944                    | 591           | 353            | 21           | 20               | 7          | 13         | 0         | 155           | 110           | 45            | 0            | 452           | 306           | 146           | 21           | -             | -            | -            | -          | -             | -            | -             | -          |
| Salta                                  | 3.202                  | 433           | 2.769          | 73           | -                | -          | -          | -         | 49            | 0             | 49            | 5            | 1.331         | 162           | 1.169         | 25           | 252           | 38           | 214          | 8          | 833           | 122          | 711           | 19         |
| San Juan                               | 3.133                  | 644           | 2.489          | 64           | -                | -          | -          | -         | 692           | 215           | 477           | 5            | 693           | 113           | 580           | 18           | 145           | 25           | 120          | 3          | 542           | 83           | 459           | 4          |
| San Luis                               | 3.824                  | 877           | 2.947          | 261          | -                | -          | -          | -         | 296           | 218           | 78            | 6            | 1.665         | 345           | 1.320         | 162          | -             | -            | -            | -          | -             | -            | -             | -          |
| San Martín <sup>(1)</sup>              | 2.856                  | 847           | 2.009          | 175          | -                | -          | -          | -         | 467           | 204           | 263           | 47           | 1.982         | 503           | 1.479         | 104          | 179           | 31           | 148          | 1          | -             | -            | -             | -          |
| Santiago del Estero                    | 6.659                  | 2.013         | 4.646          | 384          | -                | -          | -          | -         | -             | -             | -             | -            | 6.456         | 1.947         | 4.509         | 377          | 79            | 55           | 24           | 0          | 66            | 0            | 66            | 3          |
| Sur                                    | 2.105                  | 661           | 1.444          | 67           | -                | -          | -          | -         | 159           | 57            | 102           | 2            | 300           | 172           | 128           | 22           | 331           | 87           | 244          | 9          | 729           | 195          | 534           | 24         |
| Tecnológica Nacional                   | 1.082                  | 431           | 651            | 83           | -                | -          | -          | -         | -             | -             | -             | -            | 683           | 355           | 328           | 61           | -             | -            | -            | -          | -             | -            | -             | -          |
| Tres de Febrero                        | 4.438                  | 2.179         | 2.259          | 71           | -                | -          | -          | -         | 1.870         | 849           | 1.021         | 14           | 1.409         | 732           | 677           | 50           | 121           | 75           | 46           | 0          | 1.038         | 523          | 515           | 7          |
| Tucumán                                | 13.855                 | 3.669         | 10.186         | 265          | 181              | 37         | 144        | 4         | 2.776         | 762           | 2.014         | 61           | 2.774         | 675           | 2.099         | 58           | 299           | 94           | 205          | 3          | 772           | 291          | 481           | 7          |
| Villa María                            | 866                    | 374           | 492            | 34           | -                | -          | -          | -         | 243           | 56            | 187           | 6            | 385           | 217           | 168           | 16           | -             | -            | -            | -          | -             | -            | -             | -          |
| <b>Total Institutos Universitarios</b> | <b>15.563</b>          | <b>3.549</b>  | <b>12.014</b>  | <b>235</b>   | -                | -          | -          | -         | <b>15.470</b> | <b>3.516</b>  | <b>11.954</b> | <b>170</b>   | <b>93</b>     | <b>33</b>     | <b>60</b>     | <b>65</b>    | -             | -            | -            | -          | -             | -            | -             | -          |
| Aeronáutico                            | -                      | -             | -              | -            | -                | -          | -          | -         | -             | -             | -             | -            | -             | -             | -             | -            | -             | -            | -            | -          | -             | -            | -             | -          |
| Enseñanza Superior del Ejército        | 9                      | 9             | 0              | 9            | -                | -          | -          | -         | -             | -             | -             | -            | 9             | 9             | 0             | 9            | -             | -            | -            | -          | -             | -            | -             | -          |
| Gendarmería                            | 57                     | 23            | 34             | 33           | -                | -          | -          | -         | -             | -             | -             | -            | 57            | 23            | 34            | 33           | -             | -            | -            | -          | -             | -            | -             | -          |
| IUNA <sup>(2)</sup>                    | 15.470                 | 3.516         | 11.954         | 193          | -                | -          | -          | -         | 15.470        | 3.516         | 11.954        | 170          | 0             | 0             | 0             | 23           | -             | -            | -            | -          | -             | -            | -             | -          |
| Naval                                  | -                      | -             | -              | -            | -                | -          | -          | -         | -             | -             | -             | -            | -             | -             | -             | -            | -             | -            | -            | -          | -             | -            | -             | -          |
| Policía Federal Argentina              | -                      | -             | -              | -            | -                | -          | -          | -         | -             | -             | -             | -            | -             | -             | -             | -            | -             | -            | -            | -          | -             | -            | -             | -          |
| Seguridad Marítima                     | 27                     | 1             | 26             | 0            | -                | -          | -          | -         | -             | -             | -             | -            | 27            | 1             | 26            | 0            | -             | -            | -            | -          | -             | -            | -             | -          |
| <b>Total Universidad Provincial</b>    | <b>9.148</b>           | <b>2.930</b>  | <b>6.218</b>   | <b>272</b>   | -                | -          | -          | -         | <b>981</b>    | <b>401</b>    | <b>580</b>    | <b>4</b>     | <b>2.371</b>  | <b>862</b>    | <b>1.509</b>  | <b>146</b>   | <b>149</b>    | <b>45</b>    | <b>104</b>   | <b>0</b>   | <b>597</b>    | <b>177</b>   | <b>420</b>    | <b>14</b>  |
| Autónoma de Entre Ríos                 | 9.148                  | 2.930         | 6.218          | 272          | -                | -          | -          | -         | 981           | 401           | 580           | 4            | 2.371         | 862           | 1.509         | 146          | 149           | 45           | 104          | 0          | 597           | 177          | 420           | 14         |

Continúa en la página siguiente »

« Continúa de la página anterior

| Institución                            | Ciencias Humanas |              |               |              |               |               |               |              |           |           |    |      |
|--|------------------|--------------|---------------|--------------|---------------|---------------|---------------|--------------|-----------|-----------|----|------|
|  | Letras e Idiomas |              |               |              | Psicología    |               |               |              | Teología  |           |    |      |
|  | EST              | NI           | RE            | EGRE         | EST           | NI            | RE            | EGRE         | EST       | NI        | RE | EGRE |
| <b>Total de las instituciones</b>      | <b>37.408</b>    | <b>8.658</b> | <b>28.750</b> | <b>1.129</b> | <b>71.098</b> | <b>14.363</b> | <b>56.735</b> | <b>3.584</b> | <b>68</b> | <b>68</b> | -  | -    |
| <b>Total Universidades Nacionales</b>  | <b>36.377</b>    | <b>8.389</b> | <b>27.988</b> | <b>1.097</b> | <b>67.079</b> | <b>13.187</b> | <b>53.892</b> | <b>3.508</b> | <b>68</b> | <b>68</b> | -  | -    |
| Arturo Jauretche                       | -                | -            | -             | -            | -             | -             | -             | -            | -         | -         | -  | -    |
| Avellaneda                             | -                | -            | -             | -            | -             | -             | -             | -            | -         | -         | -  | -    |
| Buenos Aires                           | 7.735            | 1.139        | 6.596         | 238          | 26.856        | 4.774         | 22.082        | 1.631        | -         | -         | -  | -    |
| Catamarca                              | 715              | 184          | 531           | 26           | -             | -             | -             | -            | -         | -         | -  | -    |
| Centro de la PBA                       | -                | -            | -             | -            | -             | -             | -             | -            | -         | -         | -  | -    |
| Chaco Austral                          | -                | -            | -             | -            | -             | -             | -             | -            | -         | -         | -  | -    |
| Chilecito                              | -                | -            | -             | -            | -             | -             | -             | -            | -         | -         | -  | -    |
| Comahue                                | 1.534            | 484          | 1.050         | 39           | 2.145         | 627           | 1.518         | 51           | -         | -         | -  | -    |
| Córdoba                                | 7.284            | 1.721        | 5.563         | 230          | 11.695        | 2.475         | 9.220         | 549          | -         | -         | -  | -    |
| Cuyo                                   | 1.561            | 414          | 1.147         | 68           | -             | -             | -             | -            | -         | -         | -  | -    |
| Entre Ríos                             | 91               | 19           | 72            | 10           | -             | -             | -             | -            | -         | -         | -  | -    |
| Formosa                                | 565              | 189          | 376           | 3            | -             | -             | -             | -            | -         | -         | -  | -    |
| Gral. Sarmiento                        | -                | -            | -             | -            | -             | -             | -             | -            | -         | -         | -  | -    |
| Jujuy                                  | 964              | 210          | 754           | 33           | -             | -             | -             | -            | -         | -         | -  | -    |
| La Matanza                             | 182              | 17           | 165           | 2            | -             | -             | -             | -            | -         | -         | -  | -    |
| La Pampa                               | 550              | 135          | 415           | 13           | -             | -             | -             | -            | -         | -         | -  | -    |
| La Plata                               | 2.067            | 557          | 1.510         | 79           | 8.562         | 1.340         | 7.222         | 410          | -         | -         | -  | -    |
| La Rioja                               | 318              | 79           | 239           | 4            | 670           | 128           | 542           | 38           | 68        | 68        | -  | -    |
| Lanús                                  | 285              | 79           | 206           | 0            | -             | -             | -             | -            | -         | -         | -  | -    |
| Litoral                                | 1.455            | 275          | 1.180         | 29           | -             | -             | -             | -            | -         | -         | -  | -    |
| Lomas de Zamora                        | 557              | 85           | 472           | 10           | -             | -             | -             | -            | -         | -         | -  | -    |
| Luján                                  | -                | -            | -             | -            | -             | -             | -             | -            | -         | -         | -  | -    |
| Mar del Plata                          | 1.094            | 240          | 854           | 40           | 3.080         | 437           | 2.643         | 372          | -         | -         | -  | -    |
| Misiones                               | 1.335            | 299          | 1.036         | 26           | -             | -             | -             | -            | -         | -         | -  | -    |
| Moreno                                 | -                | -            | -             | -            | -             | -             | -             | -            | -         | -         | -  | -    |
| Nordeste                               | 591              | 155          | 436           | 5            | -             | -             | -             | -            | -         | -         | -  | -    |
| Noroeste de la PBA                     | -                | -            | -             | -            | -             | -             | -             | -            | -         | -         | -  | -    |
| Patagonia Austral                      | 126              | 39           | 87            | 2            | 542           | 542           | 0             | 0            | -         | -         | -  | -    |
| Patagonia S. J. Bosco                  | 280              | 73           | 207           | 7            | -             | -             | -             | -            | -         | -         | -  | -    |
| Quilmes                                | -                | -            | -             | -            | -             | -             | -             | -            | -         | -         | -  | -    |
| Rosario                                | 1.085            | 318          | 767           | 47           | 6.347         | 1.356         | 4.991         | 274          | -         | -         | -  | -    |
| Río Cuarto                             | 645              | 128          | 517           | 23           | -             | -             | -             | -            | -         | -         | -  | -    |
| Río Negro                              | 317              | 168          | 149           | 0            | -             | -             | -             | -            | -         | -         | -  | -    |
| Salta                                  | 737              | 111          | 626           | 16           | -             | -             | -             | -            | -         | -         | -  | -    |
| San Juan                               | 1.061            | 208          | 853           | 34           | -             | -             | -             | -            | -         | -         | -  | -    |
| San Luis                               | 37               | 0            | 37            | 0            | 1.826         | 314           | 1.512         | 93           | -         | -         | -  | -    |
| San Martín <sup>(1)</sup>              | 228              | 109          | 119           | 23           | -             | -             | -             | -            | -         | -         | -  | -    |
| Santiago del Estero                    | 58               | 11           | 47            | 4            | -             | -             | -             | -            | -         | -         | -  | -    |
| Sur                                    | 586              | 150          | 436           | 10           | -             | -             | -             | -            | -         | -         | -  | -    |
| Tecnológica Nacional                   | 399              | 76           | 323           | 22           | -             | -             | -             | -            | -         | -         | -  | -    |
| Tres de Febrero                        | -                | -            | -             | -            | -             | -             | -             | -            | -         | -         | -  | -    |
| Tucumán                                | 1.697            | 616          | 1.081         | 42           | 5.356         | 1.194         | 4.162         | 90           | -         | -         | -  | -    |
| Villa María                            | 238              | 101          | 137           | 12           | -             | -             | -             | -            | -         | -         | -  | -    |
| <b>Total Institutos Universitarios</b> | -                | -            | -             | -            | -             | -             | -             | -            | -         | -         | -  | -    |
| Aeronáutico                            | -                | -            | -             | -            | -             | -             | -             | -            | -         | -         | -  | -    |
| Enseñanza Superior del Ejército        | -                | -            | -             | -            | -             | -             | -             | -            | -         | -         | -  | -    |
| Gendarmería                            | -                | -            | -             | -            | -             | -             | -             | -            | -         | -         | -  | -    |
| IUNA <sup>(2)</sup>                    | -                | -            | -             | -            | -             | -             | -             | -            | -         | -         | -  | -    |
| Naval                                  | -                | -            | -             | -            | -             | -             | -             | -            | -         | -         | -  | -    |
| Policía Federal Argentina              | -                | -            | -             | -            | -             | -             | -             | -            | -         | -         | -  | -    |
| Seguridad Marítima                     | -                | -            | -             | -            | -             | -             | -             | -            | -         | -         | -  | -    |
| <b>Total Universidad Provincial</b>    | <b>1.031</b>     | <b>269</b>   | <b>762</b>    | <b>32</b>    | <b>4.019</b>  | <b>1.176</b>  | <b>2.843</b>  | <b>76</b>    | -         | -         | -  | -    |
| Autónoma de Entre Ríos                 | 1.031            | 269          | 762           | 32           | 4.019         | 1.176         | 2.843         | 76           | -         | -         | -  | -    |

**Notas:**

(1) Antes "Gral. San Martín"

(2) Antes "Univ. Del Arte"

**Fuente:** Departamento de Información Universitaria - SPU

**Cuadro 2.1.14 - Estudiantes, nuevos inscriptos, reinscriptos y egresados de títulos de pregrado y grado por disciplina según institución. Rama de estudio Ciencias Sociales. Instituciones universitarias de gestión estatal. Año 2011**

| Institución                            | Rama                    |                |                |               | Ciencias Sociales   |              |               |              |   |              |               |              |                        |              |               |            |                |               |                |              |
|--|-------------------------|----------------|----------------|---------------|---|--------------|---------------|--------------|---|--------------|---------------|--------------|------------------------|--------------|---------------|------------|----------------|---------------|----------------|--------------|
|  | Total Ciencias Sociales |                |                |               | Ciencias Políticas, Relaciones Internacionales y Diplomacia |              |               |              | Ciencias de la Información y de la Comunicación |              |               |              | Demografía y Geografía |              |               |            | Derecho        |               |                |              |
|  | EST                     | NI             | RE             | EGRE          | EST   | NI           | RE            | EGRE         | EST   | NI           | RE            | EGRE         | EST                    | NI           | RE            | EGRE       | EST            | NI            | RE             | EGRE         |
| <b>Total de las instituciones</b>      | <b>545.869</b>          | <b>106.024</b> | <b>439.845</b> | <b>30.823</b> | <b>13.733</b>   | <b>3.000</b> | <b>10.733</b> | <b>2.250</b> | <b>50.887</b>                                   | <b>9.513</b> | <b>41.374</b> | <b>2.158</b> | <b>20.046</b>          | <b>5.451</b> | <b>14.595</b> | <b>779</b> | <b>145.233</b> | <b>25.605</b> | <b>119.628</b> | <b>9.401</b> |
| <b>Total Universidades Nacionales</b>  | <b>529.614</b>          | <b>100.755</b> | <b>428.859</b> | <b>29.271</b> | <b>13.299</b>   | <b>2.921</b> | <b>10.378</b> | <b>2.023</b> | <b>50.065</b>                                   | <b>9.189</b> | <b>40.876</b> | <b>2.112</b> | <b>19.051</b>          | <b>5.097</b> | <b>13.954</b> | <b>747</b> | <b>143.120</b> | <b>24.553</b> | <b>118.567</b> | <b>9.335</b> |
| Arturo Jauretche                       | 872                     | 872            | 0              | 0             | -   | -            | -             | -            | -   | -            | -             | -            | -                      | -            | -             | -          | -              | -             | -              | -            |
| Avellaneda                             | 256                     | 256            | 0              | 0             | -   | -            | -             | -            | 170   | 170          | 0             | 0            | -                      | -            | -             | -          | -              | -             | -              | -            |
| Buenos Aires                           | 142.603                 | 19.111         | 123.492        | 9.166         | 5.201   | 677          | 4.524         | 262          | 15.162  | 1.743        | 13.419        | 278          | 764                    | 151          | 613           | 20         | 38.262         | 5.621         | 32.641         | 3.653        |
| Catamarca                              | 4.448                   | 1.405          | 3.043          | 162           | -   | -            | -             | -            | 37  | 0            | 37            | 1            | 308                    | 64           | 244           | 12         | 1.378          | 327           | 1.051          | 48           |
| Centro de la PBA                       | 5.366                   | 1.061          | 4.305          | 269           | 373   | 74           | 299           | 19           | 335   | 67           | 268           | 0            | 645                    | 196          | 449           | 19         | 835            | 280           | 555            | 48           |
| Chaco Austral                          | 569                     | 242            | 327            | 4             | -   | -            | -             | -            | -   | -            | -             | -            | -                      | -            | -             | -          | -              | -             | -              | -            |
| Chilecito                              | 2.873                   | 301            | 2.572          | 43            | -   | -            | -             | -            | 146   | 0            | 146           | 0            | 373                    | 71           | 302           | 0          | 1.588          | 91            | 1.497          | 27           |
| Comahue                                | 8.988                   | 2.425          | 6.563          | 255           | 248   | 60           | 188           | 6            | 697   | 141          | 556           | 37           | 1.776                  | 616          | 1.160         | 61         | 1.929          | 500           | 1.429          | 44           |
| Cuyo                                   | 13.455                  | 2.657          | 10.798         | 951           | 19  | 0            | 19            | 4            | 1.304   | 254          | 1.050         | 92           | 425                    | 55           | 370           | 16         | 2.854          | 443           | 2.411          | 90           |
| Córdoba                                | 35.191                  | 5.707          | 29.484         | 2.235         | -   | -            | -             | -            | 5.268   | 1.133        | 4.135         | 398          | 549                    | 213          | 336           | 28         | 13.796         | 1.889         | 11.907         | 947          |
| Entre Ríos                             | 4.663                   | 905            | 3.758          | 212           | 389   | 116          | 273           | 4            | 1.242   | 158          | 1.084         | 101          | 80                     | 0            | 80            | 9          | -              | -             | -              | -            |
| Formosa                                | 3.305                   | 1.143          | 2.162          | 74            | -   | -            | -             | -            | -   | -            | -             | -            | 616                    | 263          | 353           | 13         | -              | -             | -              | -            |
| Gral. Sarmiento                        | 1.496                   | 259            | 1.237          | 72            | 62  | 0            | 62            | 2            | 97  | 0            | 97            | 14           | 19                     | 3            | 16            | 0          | -              | -             | -              | -            |
| Jujuy                                  | 4.806                   | 1.324          | 3.482          | 61            | -   | -            | -             | -            | 1.090   | 304          | 786           | 31           | -                      | -            | -             | -          | -              | -             | -              | -            |
| La Matanza                             | 24.934                  | 3.842          | 21.092         | 1.463         | 393   | 101          | 292           | 5            | 1.808   | 334          | 1.474         | 187          | -                      | -            | -             | -          | 3.905          | 677           | 3.228          | 119          |
| La Pampa                               | 2.593                   | 576            | 2.017          | 123           | -   | -            | -             | -            | 2   | 0            | 2             | 1            | 190                    | 42           | 148           | 5          | 1.174          | 286           | 888            | 49           |
| La Plata                               | 35.112                  | 6.284          | 28.828         | 1.831         | -   | -            | -             | -            | 7.263   | 1.125        | 6.138         | 253          | 1.567                  | 336          | 1.231         | 28         | 11.242         | 2.112         | 9.130          | 797          |
| La Rioja                               | 12.014                  | 1.567          | 10.447         | 285           | 523   | 76           | 447           | 12           | 589   | 87           | 502           | 14           | 684                    | 85           | 599           | 17         | 4.528          | 490           | 4.038          | 69           |
| Lanús                                  | 4.555                   | 1.014          | 3.541          | 198           | 547   | 159          | 388           | 15           | -   | -            | -             | -            | 1.436                  | 251          | 1.185         | 96         | -              | -             | -              | -            |
| Litoral                                | 14.413                  | 3.327          | 11.086         | 543           | 386   | 131          | 255           | 0            | 411   | 176          | 235           | 2            | 212                    | 37           | 175           | 10         | 5.762          | 1.204         | 4.558          | 228          |
| Lomas de Zamora                        | 27.811                  | 5.647          | 22.164         | 2.245         | -   | -            | -             | -            | 2.775   | 396          | 2.379         | 101          | -                      | -            | -             | -          | 12.216         | 2.289         | 9.927          | 1.186        |
| Luján                                  | 11.219                  | 2.311          | 8.908          | 723           | -   | -            | -             | -            | -   | -            | -             | -            | 211                    | 48           | 163           | 24         | -              | -             | -              | -            |
| Mar del Plata                          | 9.440                   | 2.279          | 7.161          | 477           | -   | -            | -             | -            | 671   | 334          | 337           | 53           | 775                    | 241          | 534           | 42         | 3.116          | 461           | 2.655          | 272          |
| Misiones                               | 10.721                  | 2.792          | 7.929          | 287           | -   | -            | -             | -            | 1.580   | 474          | 1.106         | 49           | 1.126                  | 357          | 769           | 17         | -              | -             | -              | -            |
| Moreno                                 | 764                     | 764            | 0              | 0             | -   | -            | -             | -            | 112   | 112          | 0             | 0            | -                      | -            | -             | -          | -              | -             | -              | -            |
| Nordeste                               | 23.606                  | 4.772          | 18.834         | 1.522         | -   | -            | -             | -            | 1.169   | 299          | 870           | 91           | 922                    | 240          | 682           | 33         | 11.579         | 2.200         | 9.379          | 768          |
| Noroeste de la PBA                     | 2.908                   | 766            | 2.142          | 63            | -   | -            | -             | -            | -   | -            | -             | -            | -                      | -            | -             | -          | 744            | 152           | 592            | 5            |
| Patagonia Austral                      | 2.656                   | 1.093          | 1.563          | 31            | -   | -            | -             | -            | 114   | 30           | 84            | 0            | 425                    | 172          | 253           | 2          | -              | -             | -              | -            |
| Patagonia S. J. Bosco                  | 7.566                   | 1.897          | 5.669          | 173           | 474   | 243          | 231           | 3            | 148   | 34           | 114           | 8            | 660                    | 180          | 480           | 30         | 2.289          | 564           | 1.725          | 53           |
| Quilmes                                | 10.459                  | 2.831          | 7.628          | 355           | -   | -            | -             | -            | 644   | 81           | 563           | 26           | 878                    | 265          | 613           | 65         | -              | -             | -              | -            |
| Río Cuarto                             | 4.910                   | 976            | 3.934          | 244           | 248   | 39           | 209           | 9            | 478   | 106          | 372           | 24           | 182                    | 41           | 141           | 10         | 1.206          | 245           | 961            | 48           |
| Río Negro                              | 1.797                   | 1.071          | 726            | 0             | -   | -            | -             | -            | 71  | 33           | 38            | 0            | 266                    | 134          | 132           | 0          | 130            | 130           | 0              | 0            |
| Rosario                                | 24.329                  | 3.135          | 21.194         | 2.879         | 2.330   | 381          | 1.949         | 1.626        | 2.077   | 360          | 1.717         | 200          | -                      | -            | -             | -          | 7.951          | 1.630         | 6.321          | 400          |
| Salta                                  | 8.507                   | 1.805          | 6.702          | 121           | -   | -            | -             | -            | 1.203   | 282          | 921           | 15           | 24                     | 0            | 24            | 4          | -              | -             | -              | -            |
| San Juan                               | 7.471                   | 1.571          | 5.900          | 186           | 247   | 37           | 210           | 6            | 673   | 175          | 498           | 13           | 1.121                  | 131          | 990           | 33         | 1.475          | 251           | 1.224          | 48           |
| San Luis                               | 2.772                   | 872            | 1.900          | 81            | 2   | 0            | 2             | 0            | 619   | 146          | 473           | 39           | 211                    | 61           | 150           | 11         | 417            | 226           | 191            | 0            |
| San Martín <sup>(1)</sup>              | 5.808                   | 1.841          | 3.967          | 182           | 341   | 86           | 255           | 4            | -   | -            | -             | -            | 314                    | 216          | 98            | 0          | -              | -             | -              | -            |
| Santiago del Estero                    | 3.946                   | 667            | 3.279          | 136           | -   | -            | -             | -            | 0   | 0            | 0             | 16           | -                      | -            | -             | -          | -              | -             | -              | -            |
| Sur                                    | 7.593                   | 1.256          | 6.337          | 449           | -   | -            | -             | -            | -   | -            | -             | -            | 1.138                  | 241          | 897           | 64         | 2.504          | 476           | 2.028          | 82           |
| Tecnológica Nacional                   | 3.182                   | 1.069          | 2.113          | 380           | -   | -            | -             | -            | -   | -            | -             | -            | 693                    | 209          | 484           | 68         | -              | -             | -              | -            |
| Tres de Febrero                        | 4.751                   | 2.067          | 2.684          | 120           | 1.186   | 613          | 573           | 39           | -   | -            | -             | -            | 102                    | 45           | 57            | 0          | 47             | 17            | 30             | 1            |
| Tucumán                                | 22.622                  | 4.365          | 18.257         | 594           | -   | -            | -             | -            | 2.034   | 582          | 1.452         | 64           | 359                    | 133          | 226           | 10         | 12.193         | 1.992         | 10.201         | 353          |
| Villa María                            | 2.264                   | 630            | 1.634          | 76            | 330   | 128          | 202           | 7            | 76  | 53           | 23            | 4            | -                      | -            | -             | -          | -              | -             | -              | -            |
| <b>Total Institutos Universitarios</b> | <b>10.520</b>           | <b>3.411</b>   | <b>7.109</b>   | <b>1.360</b>  | <b>434</b>  | <b>79</b>    | <b>355</b>    | <b>227</b>   | <b>34</b>                                       | <b>17</b>    | <b>17</b>     | <b>11</b>    | <b>13</b>              | <b>13</b>    | <b>0</b>      | <b>0</b>   | <b>2.113</b>   | <b>1.052</b>  | <b>1.061</b>   | <b>66</b>    |
| Aeronáutico                            | 4.353                   | 706            | 3.647          | 482           | -   | -            | -             | -            | -   | -            | -             | -            | -                      | -            | -             | -          | -              | -             | -              | -            |
| Enseñanza Superior del Ejército        | 1.165                   | 429            | 736            | 217           | 131   | 62           | 69            | 64           | -   | -            | -             | -            | 13                     | 13           | 0             | 0          | -              | -             | -              | -            |
| Gendarmería                            | 1.001                   | 647            | 354            | 160           | -   | -            | -             | -            | 34  | 17           | 17            | 11           | -                      | -            | -             | -          | -              | -             | -              | -            |
| IUNA <sup>(2)</sup>                    | -                       | -              | -              | -             | -   | -            | -             | -            | -   | -            | -             | -            | -                      | -            | -             | -          | -              | -             | -              | -            |
| Naval                                  | 547                     | 159            | 388            | 91            | 225   | 0            | 225           | 77           | -   | -            | -             | -            | -                      | -            | -             | -          | -              | -             | -              | -            |
| Policía Federal Argentina              | 3.364                   | 1.460          | 1.904          | 300           | 78  | 17           | 61            | 13           | -   | -            | -             | -            | -                      | -            | -             | -          | 2.113          | 1.052         | 1.061          | 66           |
| Seguridad Marítima                     | 90                      | 10             | 80             | 110           | 0   | 0            | 0             | 73           | -   | -            | -             | -            | -                      | -            | -             | -          | -              | -             | -              | -            |
| <b>Total Universidad Provincial</b>    | <b>5.735</b>            | <b>1.858</b>   | <b>3.877</b>   | <b>192</b>    | -   | -            | -             | -            | <b>788</b>                                      | <b>307</b>   | <b>481</b>    | <b>35</b>    | <b>982</b>             | <b>341</b>   | <b>641</b>    | <b>32</b>  | -              | -             | -              | -            |
| Autónoma de Entre Ríos                 | 5.735                   | 1.858          | 3.877          | 192           | -   | -            | -             | -            | 788   | 307          | 481           | 35           | 982                    | 341          | 641           | 32         | -              | -             | -              | -            |

Continúa en la  
página siguiente ›

◀ Continúa de la página anterior

| Institución                            | Ciencias Sociales         |               |                |               |                         |              |              |            |                                      |              |               |            |  |              |               |              |
|--|---------------------------|---------------|----------------|---------------|-------------------------|--------------|--------------|------------|--------------------------------------|--------------|---------------|------------|--|--------------|---------------|--------------|
|  | Economía y Administración |               |                |               | Otras Ciencias Sociales |              |              |            | Relaciones Institucionales y Humanas |              |               |            | Sociología, Antropología y Servicio Social |              |               |              |
|  | EST                       | NI            | RE             | EGRE          | EST                     | NI           | RE           | EGRE       | EST                                  | NI           | RE            | EGRE       | EST  | NI           | RE            | EGRE         |
| <b>Total de las instituciones</b>      | <b>245.535</b>            | <b>45.856</b> | <b>199.679</b> | <b>12.688</b> | <b>8.253</b>            | <b>3.432</b> | <b>4.821</b> | <b>626</b> | <b>16.750</b>                        | <b>3.350</b> | <b>13.400</b> | <b>937</b> | <b>45.432</b>                              | <b>9.817</b> | <b>35.615</b> | <b>1.984</b> |
| <b>Total Universidades Nacionales</b>  | <b>239.157</b>            | <b>44.246</b> | <b>194.911</b> | <b>12.079</b> | <b>4.638</b>            | <b>1.952</b> | <b>2.686</b> | <b>228</b> | <b>15.167</b>                        | <b>3.087</b> | <b>12.080</b> | <b>780</b> | <b>45.117</b>                              | <b>9.710</b> | <b>35.407</b> | <b>1.967</b> |
| Arturo Jauretche                       | 488                       | 488           | 0              | 0             | -                       | -            | -            | -          | 384                                  | 384          | 0             | 0          | -  | -            | -             | -            |
| Avellaneda                             | 86                        | 86            | 0              | 0             | -                       | -            | -            | -          | -                                    | -            | -             | -          | -  | -            | -             | -            |
| Buenos Aires                           | 62.566                    | 8.167         | 54.399         | 4.050         | 272                     | 98           | 174          | 4          | 7.658                                | 1.272        | 6.386         | 305        | 12.718                                     | 1.382        | 11.336        | 594          |
| Catamarca                              | 1.655                     | 251           | 1.404          | 72            | 678                     | 678          | 0            | 0          | -                                    | -            | -             | -          | 392  | 85           | 307           | 29           |
| Centro de la PBA                       | 2.533                     | 328           | 2.205          | 120           | -                       | -            | -            | -          | 37                                   | 1            | 36            | 32         | 608  | 115          | 493           | 31           |
| Chaco Austral                          | 569                       | 242           | 327            | 4             | -                       | -            | -            | -          | -                                    | -            | -             | -          | -  | -            | -             | -            |
| Chilecito                              | 766                       | 139           | 627            | 16            | -                       | -            | -            | -          | -                                    | -            | -             | -          | -  | -            | -             | -            |
| Comahue                                | 3.443                     | 863           | 2.580          | 66            | -                       | -            | -            | -          | -                                    | -            | -             | -          | 895  | 245          | 650           | 41           |
| Cuyo                                   | 6.466                     | 1.359         | 5.107          | 521           | 662                     | 234          | 428          | 113        | -                                    | -            | -             | -          | 1.725                                      | 312          | 1.413         | 115          |
| Córdoba                                | 12.571                    | 1.423         | 11.148         | 767           | -                       | -            | -            | -          | 578                                  | 249          | 329           | 25         | 2.429                                      | 800          | 1.629         | 70           |
| Entre Ríos                             | 2.422                     | 524           | 1.898          | 69            | -                       | -            | -            | -          | -                                    | -            | -             | -          | 530  | 107          | 423           | 29           |
| Formosa                                | 2.689                     | 880           | 1.809          | 61            | -                       | -            | -            | -          | -                                    | -            | -             | -          | -  | -            | -             | -            |
| Gral. Sarmiento                        | 749                       | 127           | 622            | 37            | -                       | -            | -            | -          | -                                    | -            | -             | -          | 569  | 129          | 440           | 19           |
| Jujuy                                  | 3.360                     | 945           | 2.415          | 16            | -                       | -            | -            | -          | -                                    | -            | -             | -          | 356  | 75           | 281           | 14           |
| La Matanza                             | 14.881                    | 2.013         | 12.868         | 734           | -                       | -            | -            | -          | 2.887                                | 553          | 2.334         | 279        | 1.060                                      | 164          | 896           | 139          |
| La Pampa                               | 1.226                     | 248           | 978            | 68            | -                       | -            | -            | -          | -                                    | -            | -             | -          | 1  | 0            | 1             | 0            |
| La Plata                               | 11.370                    | 1.897         | 9.473          | 603           | -                       | -            | -            | -          | -                                    | -            | -             | -          | 3.670                                      | 814          | 2.856         | 150          |
| La Rioja                               | 3.901                     | 540           | 3.361          | 96            | 885                     | 161          | 724          | 3          | -                                    | -            | -             | -          | 904  | 128          | 776           | 74           |
| Lanús                                  | 877                       | 242           | 635            | 36            | 607                     | 118          | 489          | 18         | -                                    | -            | -             | -          | 1.088                                      | 244          | 844           | 33           |
| Litoral                                | 6.979                     | 1.493         | 5.486          | 299           | -                       | -            | -            | -          | 32                                   | 0            | 32            | 0          | 631  | 286          | 345           | 4            |
| Lomas de Zamora                        | 8.568                     | 2.341         | 6.227          | 800           | 8                       | 0            | 8            | 0          | 2.500                                | 369          | 2.131         | 100        | 1.744                                      | 252          | 1.492         | 58           |
| Luján                                  | 8.634                     | 1.651         | 6.983          | 488           | -                       | -            | -            | -          | -                                    | -            | -             | -          | 2.374                                      | 612          | 1.762         | 211          |
| Mar del Plata                          | 3.615                     | 964           | 2.651          | 71            | -                       | -            | -            | -          | -                                    | -            | -             | -          | 1.263                                      | 279          | 984           | 39           |
| Misiones                               | 5.578                     | 1.194         | 4.384          | 166           | -                       | -            | -            | -          | -                                    | -            | -             | -          | 2.437                                      | 767          | 1.670         | 55           |
| Moreno                                 | 350                       | 350           | 0              | 0             | -                       | -            | -            | -          | 87                                   | 87           | 0             | 0          | 215  | 215          | 0             | 0            |
| Nordeste                               | 7.984                     | 1.625         | 6.359          | 514           | 948                     | 236          | 712          | 77         | 1.004                                | 172          | 832           | 39         | -  | -            | -             | -            |
| Noroeste de la PBA                     | 2.164                     | 614           | 1.550          | 58            | -                       | -            | -            | -          | -                                    | -            | -             | -          | -  | -            | -             | -            |
| Patagonia Austral                      | 1.379                     | 496           | 883            | 27            | -                       | -            | -            | -          | -                                    | -            | -             | -          | 738  | 395          | 343           | 2            |
| Patagonia S. J. Bosco                  | 3.571                     | 819           | 2.752          | 62            | -                       | -            | -            | -          | -                                    | -            | -             | -          | 424  | 57           | 367           | 17           |
| Quilmes                                | 7.932                     | 2.185         | 5.747          | 218           | -                       | -            | -            | -          | -                                    | -            | -             | -          | 1.005                                      | 300          | 705           | 46           |
| Río Cuarto                             | 2.796                     | 545           | 2.251          | 153           | -                       | -            | -            | -          | -                                    | -            | -             | -          | -  | -            | -             | -            |
| Río Negro                              | 821                       | 460           | 361            | 0             | 291                     | 247          | 44           | 0          | -                                    | -            | -             | -          | 218  | 67           | 151           | 0            |
| Rosario                                | 10.100                    | 307           | 9.793          | 563           | 68                      | 35           | 33           | 6          | -                                    | -            | -             | -          | 1.803                                      | 422          | 1.381         | 84           |
| Salta                                  | 6.991                     | 1.488         | 5.503          | 95            | -                       | -            | -            | -          | -                                    | -            | -             | -          | 289  | 35           | 254           | 7            |
| San Juan                               | 3.015                     | 767           | 2.248          | 63            | -                       | -            | -            | -          | -                                    | -            | -             | -          | 940  | 210          | 730           | 23           |
| San Luis                               | 1.310                     | 401           | 909            | 18            | -                       | -            | -            | -          | -                                    | -            | -             | -          | 213  | 38           | 175           | 13           |
| San Martín <sup>(1)</sup>              | 4.418                     | 1.261         | 3.157          | 174           | -                       | -            | -            | -          | -                                    | -            | -             | -          | 735  | 278          | 457           | 4            |
| Santiago del Estero                    | 3.130                     | 522           | 2.608          | 106           | -                       | -            | -            | -          | -                                    | -            | -             | -          | 816  | 145          | 671           | 14           |
| Sur                                    | 3.951                     | 539           | 3.412          | 303           | -                       | -            | -            | -          | -                                    | -            | -             | -          | -  | -            | -             | -            |
| Tecnológica Nacional                   | 2.489                     | 860           | 1.629          | 312           | -                       | -            | -            | -          | -                                    | -            | -             | -          | -  | -            | -             | -            |
| Tres de Febrero                        | 3.197                     | 1.247         | 1.950          | 73            | 219                     | 145          | 74           | 7          | -                                    | -            | -             | -          | -  | -            | -             | -            |
| Tucumán                                | 6.299                     | 1.080         | 5.219          | 134           | -                       | -            | -            | -          | -                                    | -            | -             | -          | 1.737                                      | 578          | 1.159         | 33           |
| Villa María                            | 1.268                     | 275           | 993            | 46            | -                       | -            | -            | -          | -                                    | -            | -             | -          | 590  | 174          | 416           | 19           |
| <b>Total Institutos Universitarios</b> | <b>4.349</b>              | <b>1.055</b>  | <b>3.294</b>   | <b>543</b>    | <b>1.885</b>            | <b>895</b>   | <b>990</b>   | <b>345</b> | <b>1.583</b>                         | <b>263</b>   | <b>1.320</b>  | <b>157</b> | <b>109</b>                                 | <b>37</b>    | <b>72</b>     | <b>11</b>    |
| Aeronáutico                            | 2.770                     | 443           | 2.327          | 325           | -                       | -            | -            | -          | 1.583                                | 263          | 1.320         | 157        | -  | -            | -             | -            |
| Enseñanza Superior del Ejército        | 1.021                     | 354           | 667            | 153           | -                       | -            | -            | -          | -                                    | -            | -             | -          | -  | -            | -             | -            |
| Gendarmería                            | 100                       | 73            | 27             | 14            | 867                     | 557          | 310          | 135        | -                                    | -            | -             | -          | -  | -            | -             | -            |
| IUNA <sup>(2)</sup>                    | -                         | -             | -              | -             | -                       | -            | -            | -          | -                                    | -            | -             | -          | -  | -            | -             | -            |
| Naval                                  | 322                       | 159           | 163            | 14            | -                       | -            | -            | -          | -                                    | -            | -             | -          | -  | -            | -             | -            |
| Policía Federal Argentina              | 46                        | 16            | 30             | 0             | 1.018                   | 338          | 680          | 210        | -                                    | -            | -             | -          | 109  | 37           | 72            | 11           |
| Seguridad Marítima                     | 90                        | 10            | 80             | 37            | -                       | -            | -            | -          | -                                    | -            | -             | -          | -  | -            | -             | -            |
| <b>Total Universidad Provincial</b>    | <b>2.029</b>              | <b>555</b>    | <b>1.474</b>   | <b>66</b>     | <b>1.730</b>            | <b>585</b>   | <b>1.145</b> | <b>53</b>  | -                                    | -            | -             | -          | <b>206</b>                                 | <b>70</b>    | <b>136</b>    | <b>6</b>     |
| Autónoma de Entre Ríos                 | 2.029                     | 555           | 1.474          | 66            | 1.730                   | 585          | 1.145        | 53         | -                                    | -            | -             | -          | 206  | 70           | 136           | 6            |

**Notas:**

(1) Antes "Gral. San Martín"

(2) Antes "Univ. Del Arte"

Fuente: Departamento de Información Universitaria - SPU



## Sección 2.2

Instituciones de Gestión Privada





**Cuadro 2.2.1 - Estudiantes de títulos de pregrado y grado y tasa promedio de crecimiento anual según institución. Instituciones universitarias de gestión privada. Período 2001 - 2011**

| Institución                                  | Año            |                |                |                |                |                |                |                |                |                |                | Tasa promedio crecimiento anual 2001-2011 |
|--|----------------|----------------|----------------|----------------|----------------|----------------|----------------|----------------|----------------|----------------|----------------|---|
|  | 2001           | 2002           | 2003           | 2004           | 2005           | 2006           | 2007           | 2008           | 2009           | 2010           | 2011           |   |
| <b>Total de las Instituciones</b>            | <b>203.671</b> | <b>204.612</b> | <b>215.411</b> | <b>237.089</b> | <b>257.711</b> | <b>279.972</b> | <b>298.770</b> | <b>317.040</b> | <b>337.601</b> | <b>352.501</b> | <b>366.570</b> | <b>6,1</b>                                |
| <b>Total Universidades Privadas</b>          | <b>199.201</b> | <b>199.849</b> | <b>210.257</b> | <b>230.549</b> | <b>249.598</b> | <b>275.517</b> | <b>293.043</b> | <b>308.858</b> | <b>328.645</b> | <b>343.177</b> | <b>356.372</b> | <b>6,0</b>                                |
| Abierta Interamericana                       | 14.046         | 14.509         | 15.330         | 16.128         | 16.418         | 16.696         | 17.322         | 18.822         | 18.961         | 19.523         | 19.268         | 3,2                                       |
| Aconcagua <sup>(1)</sup>                     | 2.219          | 3.220          | 3.728          | 4.726          | 5.513          | 6.271          | 6.854          | 6.896          | 7.868          | 7.820          | 7.510          | 13,0                                      |
| Adventista del Plata                         | 1.737          | 1.799          | 1.789          | 2.238          | 2.667          | 2.854          | 3.051          | 3.115          | 3.026          | 3.871          | 3.689          | 7,8                                       |
| Argentina de la Empresa <sup>(2)</sup>       | 12.432         | 12.427         | 12.357         | 15.581         | 17.395         | 19.254         | 19.254         | 21.681         | 24.113         | 24.115         | 24.954         | 7,2                                       |
| Argentina John F. Kennedy                    | 20.936         | 18.624         | 17.833         | 17.417         | 16.940         | 16.678         | 15.992         | 15.359         | 14.347         | 12.102         | 10.708         | -6,5                                      |
| Atlántida Argentina                          | 793            | 848            | 981            | 936            | 1.300          | 1.385          | 1.407          | 1.558          | 1.508          | 1.436          | 1.304          | 5,1                                       |
| Austral                                      | 1.842          | 2.222          | 2.164          | 2.176          | 2.253          | 2.367          | 2.591          | 2.763          | 2.833          | 2.889          | 2.849          | 4,5                                       |
| Belgrano                                     | 9.708          | 9.823          | 10.400         | 10.944         | 11.015         | 11.316         | 11.660         | 12.176         | 12.503         | 13.384         | 12.538         | 2,6                                       |
| Blás Pascal                                  | 3.927          | 4.186          | 4.803          | 5.517          | 6.279          | 7.188          | 8.314          | 9.459          | 10.293         | 10.043         | 9.945          | 9,7                                       |
| CAECE  | 2.645          | 2.235          | 2.333          | 2.522          | 2.705          | 2.831          | 2.831          | 3.459          | 4.380          | 5.171          | 5.010          | 6,6                                       |
| Católica Argentina                           | 13.781         | 15.092         | 15.065         | 16.800         | 16.901         | 19.159         | 18.593         | 19.068         | 17.772         | 17.404         | 16.543         | 1,8                                       |
| Católica de Córdoba                          | 6.332          | 5.666          | 6.208          | 6.591          | 6.773          | 7.636          | 7.987          | 8.318          | 8.394          | 8.469          | 8.417          | 2,9                                       |
| Católica de Cuyo                             | 3.224          | 3.209          | 3.239          | 3.710          | 5.359          | 6.219          | 4.902          | 6.564          | 7.788          | 7.161          | 7.663          | 9,0                                       |
| Católica de La Plata                         | 3.423          | 3.444          | 3.837          | 3.741          | 4.321          | 5.362          | 5.891          | 6.313          | 6.469          | 6.786          | 8.772          | 9,9                                       |
| Católica de Salta                            | 13.431         | 14.460         | 16.028         | 19.563         | 19.466         | 22.928         | 24.912         | 26.069         | 26.050         | 26.324         | 26.727         | 7,1                                       |
| Católica de Santa Fe                         | 4.213          | 4.551          | 5.104          | 5.680          | 6.324          | 6.443          | 6.619          | 6.675          | 6.529          | 6.537          | 6.496          | 4,4                                       |
| Católica de Santiago del Estero              | 5.197          | 5.111          | 5.855          | 6.528          | 6.687          | 6.569          | 7.180          | 7.165          | 7.483          | 7.484          | 7.222          | 3,3                                       |
| CEMA   | 158            | 191            | 198            | 230            | 221            | 187            | 378            | 423            | 449            | 583            | 450            | 11,0                                      |
| Centro Educativo Latinoamericano             | 1.793          | 2.027          | 1.873          | 2.053          | 2.279          | 2.401          | 2.788          | 2.789          | 2.864          | 3.006          | 3.221          | 6,0                                       |
| Champagnat                                   | 2.980          | 2.732          | 2.666          | 2.999          | 2.948          | 3.610          | 2.783          | 1.862          | 3.307          | 3.240          | 3.111          | 0,4                                       |
| Ciencias Empresariales y Sociales            | 6.497          | 5.935          | 5.876          | 6.014          | 7.004          | 8.267          | 11.100         | 11.005         | 13.612         | 17.370         | 14.499         | 8,4                                       |
| Cine   | 558            | 492            | 586            | 829            | 1.021          | 1.319          | 1.394          | 1.383          | 1.417          | 1.397          | 1.423          | 9,8                                       |
| Concepción del Uruguay                       | 1.491          | 1.944          | 2.079          | 2.580          | 2.794          | 2.587          | 2.765          | 3.117          | 3.037          | 3.025          | 3.370          | 8,5                                       |
| Congreso                                     | 922            | 1.141          | 1.632          | 2.209          | 2.208          | 2.030          | 2.374          | 2.323          | 2.168          | 2.020          | 2.310          | 9,6                                       |
| Cuenca del Plata                             | 1.746          | 1.837          | 1.503          | 1.629          | 2.021          | 2.168          | 2.600          | 3.415          | 4.035          | 5.332          | 6.052          | 13,2                                      |
| Empresarial Siglo 21                         | 2.486          | 2.633          | ...            | ...            | 3.879          | 5.457          | 6.707          | 10.710         | 18.589         | 24.951         | 34.221         | 30,0                                      |
| Este <sup>(3)</sup>                          | -              | -              | -              | -              | -              | -              | -              | -              | -              | 231            | 482            | -   |
| FASTA  | 2.992          | 2.962          | 2.968          | 3.196          | 3.447          | 3.523          | 3.710          | 4.039          | 4.169          | 5.288          | 6.558          | 8,2                                       |
| Favaloro                                     | 347            | 363            | 400            | 453            | 478            | 771            | 952            | 1.143          | 1.192          | 1.312          | 1.440          | 15,3                                      |
| Flores                                       | 2.050          | 2.145          | 2.521          | 2.947          | 3.259          | 3.329          | 3.404          | 3.556          | 3.589          | 3.502          | 3.548          | 5,6                                       |
| Gastón Dachary                               | 705            | 621            | 702            | 991            | 934            | 1.174          | 1.038          | 1.068          | 978            | 1.091          | 1.436          | 7,4                                       |
| ISALUD                                       | ...            | ...            | 216            | 422            | 434            | 733            | 871            | 1.031          | 1.869          | 2.817          | 3.416          | 41,2                                      |
| Juan Agustín Maza                            | 2.362          | 2.190          | 2.440          | 2.451          | 2.491          | 3.226          | 3.634          | 3.143          | 3.646          | 3.518          | 3.148          | 2,9                                       |
| Maimónides                                   | 2.250          | 2.988          | 3.824          | 2.828          | 3.505          | 9.008          | 10.468         | 8.836          | 7.659          | 8.083          | 9.252          | 15,2                                      |
| Marina Mercante                              | 1.689          | 1.575          | 1.793          | 2.164          | 2.124          | 2.775          | 3.438          | 3.812          | 4.076          | 4.261          | 4.402          | 10,1                                      |
| Mendoza                                      | 5.203          | 5.384          | 6.028          | 6.249          | 8.088          | 8.408          | 8.843          | 8.814          | 9.704          | 9.772          | 9.175          | 5,8                                       |
| Morón  | 13.451         | 12.806         | 14.325         | 15.118         | 15.530         | 15.715         | 16.828         | 17.260         | 17.473         | 17.727         | 17.318         | 2,6                                       |
| Museo Social Argentino                       | 2.558          | 2.558          | 3.167          | 3.591          | 3.858          | 3.765          | 3.839          | 3.705          | 3.527          | 3.290          | 3.254          | 2,4                                       |
| Norte Santo Tomás de Aquino                  | 4.080          | 4.319          | 5.844          | 6.282          | 6.893          | 7.279          | 7.469          | 7.986          | 7.773          | 7.419          | 7.249          | 5,9                                       |
| Palermo                                      | 6.728          | 6.491          | 6.880          | 7.807          | 9.318          | 10.007         | 11.650         | 11.999         | 12.714         | 13.317         | 14.227         | 7,8                                       |
| Salvador                                     | 14.453         | 13.202         | 13.843         | 14.847         | 14.694         | 14.694         | 16.961         | 18.166         | 18.658         | 18.156         | 21.131         | 3,9                                       |
| San Andrés                                   | 679            | 700            | 678            | 707            | 673            | 732            | 823            | 821            | 895            | 953            | 1.051          | 4,5                                       |
| San Pablo - T                                | -              | -              | -              | -              | -              | -              | ...            | ...            | ...            | ...            | ...            | ...                                       |
| Torcuato Di Tella                            | 1.137          | 1.187          | 1.161          | 1.155          | 1.181          | 1.196          | 866            | 992            | 928            | 997            | 1.013          | -1,1                                      |
| <b>Total Institutos Universitarios</b>       | <b>4.470</b>   | <b>4.763</b>   | <b>5.154</b>   | <b>6.540</b>   | <b>8.113</b>   | <b>4.455</b>   | <b>5.727</b>   | <b>8.182</b>   | <b>8.956</b>   | <b>9.324</b>   | <b>10.198</b>  | <b>8,6</b>                                |
| CEMIC  | 68             | 95             | 134            | 175            | 199            | 180            | 219            | 231            | 258            | 279            | 331            | 17,1                                      |
| Cs de la Salud de la Fundación Barceló       | 2.996          | 2.937          | 3.471          | 4.349          | 5.585          | 1.922          | 3.064          | 3.116          | 3.028          | 3.181          | 3.421          | 1,3                                       |
| Escuela Argentina de Negocios <sup>(4)</sup> | -              | -              | -              | -              | 60             | 60             | 60             | 1.908          | 2.410          | 1.993          | 1.601          | 72,9                                      |
| Escuela de Medicina del Hospital Italiano    | 36             | 120            | 166            | 287            | 319            | 274            | 331            | 350            | 373            | 170            | 386            | 26,8                                      |
| Escuela Universitaria de Teología            | ...            | 154            | ...            | 78             | 137            | 97             | 88             | 74             | 111            | 107            | 112            | -3,5                                      |
| ESEADE                                       | -              | -              | -              | -              | -              | -              | -              | 55             | 77             | 92             | 92             | 18,7                                      |
| Gran Rosario                                 | -              | -              | -              | -              | -              | -              | -              | 389            | 492            | 1.126          | 1.699          | 63,5                                      |
| ISEDET                                       | -              | -              | 41             | 73             | 123            | 149            | 93             | 72             | 72             | 64             | 69             | 6,7                                       |
| Italiano de Rosario                          | ...            | ...            | ...            | 184            | 208            | 232            | 282            | 329            | 366            | 503            | 592            | 18,2                                      |
| ITBA   | 1.370          | 1.457          | 1.342          | 1.394          | 1.482          | 1.541          | 1.590          | 1.658          | 1.769          | 1.809          | 1.895          | 3,3                                       |

**Notas:**

(1) Modificó datos 2007.

(2) 2007 repite datos 2006.

(3) En esta edición del anuario se incorporan los datos correspondientes al año 2010 para la Universidad del Este

(4) 2006 y 2007 repite datos 2005.

**Fuente:** Departamento de Información Universitaria - SPU

**Gráfico 2.2.1** - Evolución de la cantidad de Estudiantes de títulos de pregrado y grado. Instituciones de gestión privada. Período 2001 - 2011

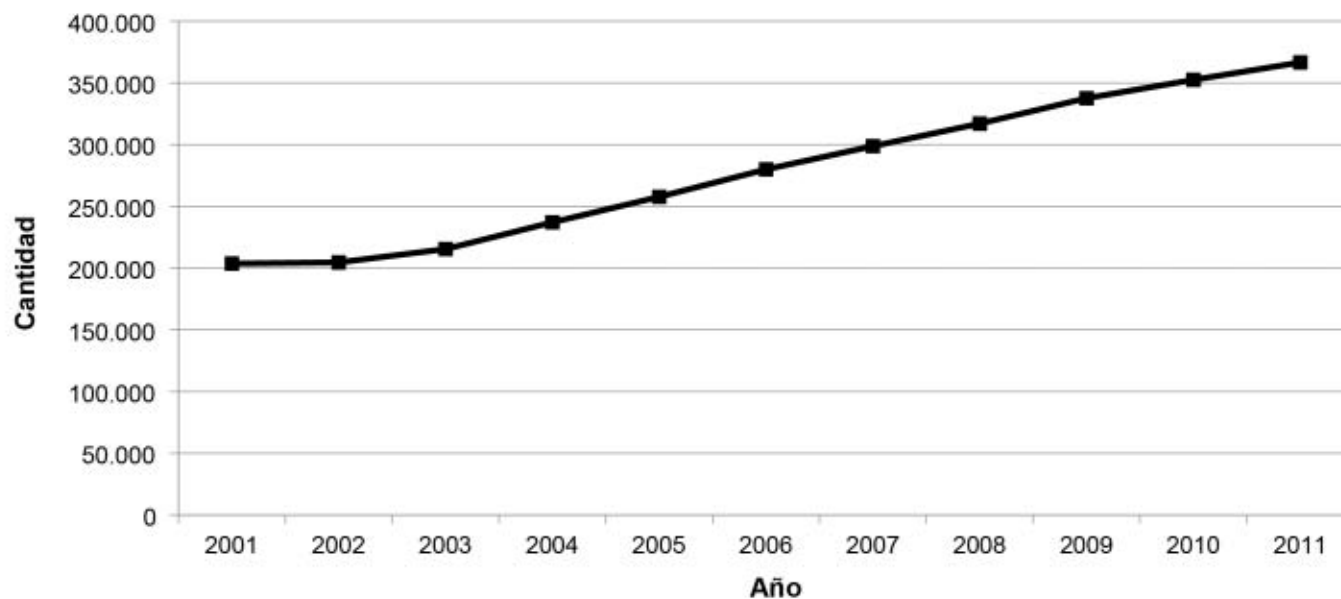

Fuente: Departamento de Información Universitaria - SPU

**Cuadro 2.2.2 - Nuevos Inscriptos de títulos de pregrado y grado y tasa promedio de crecimiento anual según institución. Instituciones universitarias de gestión privada. Período 2001 - 2011**

| Institución                                  | Año           |               |               |               |               |               |               |               |               |                |                | Tasa promedio crecimiento anual 2001-2011 |
|--|---------------|---------------|---------------|---------------|---------------|---------------|---------------|---------------|---------------|----------------|----------------|---|
|  | 2001          | 2002          | 2003          | 2004          | 2005          | 2006          | 2007          | 2008          | 2009          | 2010           | 2011           |   |
| <b>Total de las Instituciones</b>            | <b>56.450</b> | <b>53.652</b> | <b>63.666</b> | <b>73.484</b> | <b>77.782</b> | <b>86.146</b> | <b>90.082</b> | <b>93.799</b> | <b>97.466</b> | <b>100.687</b> | <b>105.022</b> | <b>6,4</b>                                |
| <b>Total Universidades Privadas</b>          | <b>55.437</b> | <b>52.401</b> | <b>62.400</b> | <b>71.568</b> | <b>75.338</b> | <b>84.990</b> | <b>88.910</b> | <b>90.742</b> | <b>94.768</b> | <b>97.930</b>  | <b>101.993</b> | <b>6,3</b>                                |
| Abierta Interamericana                       | 4.528         | 4.000         | 4.704         | 5.088         | 5.398         | 4.825         | 4.720         | 4.587         | 5.055         | 5.430          | 5.390          | 1,8                                       |
| Aconcagua <sup>(1)</sup>                     | 536           | 692           | 1.065         | 1.566         | 1.768         | 1.897         | 1.932         | 1.832         | 1.875         | 1.775          | 1.623          | 11,7                                      |
| Adventista del Plata                         | 424           | 473           | 570           | 662           | 806           | 712           | 794           | 706           | 663           | 685            | 642            | 4,2                                       |
| Argentina de la Empresa <sup>(2)</sup>       | 2.959         | 3.099         | 3.918         | 3.875         | 3.694         | 4.151         | 4.151         | 4.751         | 6.571         | 5.937          | 6.297          | 7,8                                       |
| Argentina John F. Kennedy                    | 4.567         | 2.946         | 3.061         | 3.185         | 3.402         | 3.615         | 3.174         | 2.954         | 2.271         | 1.536          | 1.265          | -12,0                                     |
| Atlántida Argentina                          | 233           | 312           | 358           | 279           | 513           | 425           | 393           | 436           | 325           | 324            | 238            | 0,2                                       |
| Austral                                      | 421           | 489           | 479           | 489           | 528           | 589           | 728           | 738           | 716           | 652            | 726            | 5,6                                       |
| Belgrano                                     | 2.268         | 2.385         | 2.455         | 3.590         | 3.746         | 3.855         | 3.914         | 2.660         | 2.755         | 3.288          | 2.206          | -0,3                                      |
| Blás Pascal                                  | 1.406         | 1.559         | 2.014         | 2.407         | 2.853         | 3.320         | 3.739         | 4.259         | 4.523         | 3.880          | 3.783          | 10,4                                      |
| CAECE  | 1.047         | 633           | 834           | 962           | 984           | 1.043         | 1.054         | 1.058         | 1.811         | 1.514          | 1.068          | 0,2                                       |
| Católica Argentina                           | 3.461         | 4.761         | 4.030         | 5.295         | 5.515         | 6.107         | 5.896         | 5.609         | 4.108         | 4.142          | 3.771          | 0,9                                       |
| Católica de Córdoba                          | 1.702         | 1.360         | 1.770         | 1.721         | 1.809         | 2.317         | 2.143         | 2.146         | 1.867         | 1.795          | 1.798          | 0,6                                       |
| Católica de Cuyo                             | 839           | 772           | 830           | 1.086         | 1.492         | 1.496         | 964           | 1.330         | 1.535         | 1.451          | 1.576          | 6,5                                       |
| Católica de La Plata                         | 658           | 982           | 989           | 1.198         | 1.412         | 1.859         | 1.966         | 2.086         | 1.973         | 1.478          | 2.034          | 11,9                                      |
| Católica de Salta                            | 5.672         | 5.538         | 6.125         | 7.390         | 4.863         | 6.944         | 7.334         | 7.017         | 6.282         | 5.985          | 5.761          | 0,2                                       |
| Católica de Santa Fe                         | 825           | 1.081         | 1.326         | 1.506         | 1.507         | 1.406         | 1.300         | 1.190         | 1.048         | 1.052          | 1.069          | 2,6                                       |
| Católica de Santiago del Estero              | 1.451         | 1.418         | 1.779         | 1.921         | 1.791         | 1.463         | 1.747         | 1.782         | 1.863         | 1.693          | 1.494          | 0,3                                       |
| CEMA   | 64            | 90            | 75            | 85            | 108           | 104           | 211           | 174           | 169           | 198            | 199            | 12,0                                      |
| Centro Educativo Latinoamericano             | 539           | 431           | 578           | 620           | 627           | 646           | 822           | 1.045         | 861           | 1.144          | 917            | 5,5                                       |
| Champagnat                                   | 952           | 867           | 797           | 1.073         | 1.028         | 1.130         | 935           | 871           | 770           | 570            | 555            | -5,3                                      |
| Ciencias Empresariales y Sociales            | 2.227         | 1.727         | 1.804         | 1.860         | 2.503         | 3.315         | 3.740         | 3.768         | 3.992         | 5.946          | 4.454          | 7,2                                       |
| Cine   | 152           | 134           | 220           | 401           | 431           | 427           | 519           | 459           | 419           | 390            | 430            | 11,0                                      |
| Concepción del Uruguay                       | 473           | 648           | 560           | 1.033         | 922           | 755           | 973           | 882           | 940           | 860            | 846            | 6,0                                       |
| Congreso                                     | 190           | 502           | 673           | 1.036         | 824           | 868           | 911           | 664           | 618           | 649            | 821            | 15,8                                      |
| Cuenca del Plata                             | 269           | 276           | 376           | 441           | 596           | 593           | 886           | 1.290         | 1.419         | 1.940          | 1.982          | 22,1                                      |
| Empresarial Siglo 21                         | 760           | 848           | ...           | ...           | 1.336         | 2.750         | 3.260         | 6.681         | 11.501        | 14.718         | 19.210         | 38,1                                      |
| Este <sup>(3)</sup>                          | -             | -             | -             | -             | -             | -             | -             | -             | -             | 231            | 254            | -   |
| FASTA  | 921           | 703           | 754           | 807           | 900           | 812           | 968           | 1.141         | 1.087         | 1.504          | 2.485          | 10,4                                      |
| Favaloro                                     | 94            | 79            | 99            | 118           | 137           | 388           | 438           | 444           | 358           | 414            | 422            | 16,2                                      |
| Flores                                       | 632           | 665           | 910           | 1.014         | 1.046         | 964           | 974           | 901           | 973           | 901            | 954            | 4,2                                       |
| Gastón Dachary                               | 207           | 297           | 235           | 330           | 238           | 445           | 362           | 404           | 289           | 419            | 630            | 11,8                                      |
| ISALUD                                       | ...           | ...           | 216           | 260           | 272           | 305           | 391           | 404           | 1.201         | 1.494          | 1.266          | 24,7                                      |
| Juan Agustín Maza                            | 687           | 618           | 837           | 806           | 682           | 1.173         | 1.360         | 685           | 1.255         | 477            | 614            | -1,1                                      |
| Maimónides                                   | 1.181         | 1.304         | 1.646         | 969           | 1.551         | 3.989         | 3.445         | 3.009         | 2.847         | 3.041          | 3.832          | 12,5                                      |
| Marina Mercante                              | 547           | 518           | 769           | 1.067         | 862           | 1.132         | 1.519         | 1.655         | 1.375         | 1.293          | 1.224          | 8,4                                       |
| Mendoza                                      | 1.201         | 1.112         | 1.316         | 1.310         | 2.215         | 1.941         | 1.992         | 1.903         | 2.037         | 1.915          | 1.412          | 1,6                                       |
| Morón  | 2.278         | 2.363         | 3.777         | 4.469         | 4.598         | 4.511         | 5.317         | 5.355         | 5.009         | 5.150          | 4.781          | 7,7                                       |
| Museo Social Argentino                       | 832           | 778           | 1.349         | 1.371         | 1.411         | 1.266         | 1.330         | 1.012         | 819           | 710            | 811            | -0,3                                      |
| Norte Santo Tomás de Aquino                  | 1.036         | 1.003         | 1.753         | 1.825         | 1.967         | 1.960         | 1.830         | 1.981         | 1.657         | 1.377          | 1.417          | 3,2                                       |
| Palermo                                      | 2.043         | 1.783         | 2.513         | 3.250         | 4.034         | 4.463         | 4.906         | 4.892         | 4.273         | 4.604          | 4.581          | 8,4                                       |
| Salvador                                     | 4.534         | 2.656         | 4.342         | 4.676         | 4.429         | 4.429         | 5.314         | 5.448         | 5.118         | 4.833          | 6.561          | 3,8                                       |
| San Andrés                                   | 246           | 190           | 201           | 222           | 197           | 242           | 266           | 258           | 274           | 309            | 317            | 2,6                                       |
| San Pablo - T                                | -             | -             | -             | -             | -             | -             | ...           | ...           | ...           | ...            | ...            | ...                                       |
| Torcuato Di Tella                            | 375           | 309           | 293           | 305           | 343           | 358           | 292           | 275           | 266           | 226            | 277            | -3,0                                      |
| <b>Total Institutos Universitarios</b>       | <b>1.013</b>  | <b>1.251</b>  | <b>1.266</b>  | <b>1.916</b>  | <b>2.444</b>  | <b>1.156</b>  | <b>1.172</b>  | <b>3.057</b>  | <b>2.698</b>  | <b>2.757</b>   | <b>3029</b>    | <b>11,6</b>                               |
| CEMIC  | 20            | 33            | 51            | 42            | 67            | 32            | 70            | 40            | 84            | 64             | 106            | 18,1                                      |
| Cs de la Salud de la Fundación Barceló       | 622           | 784           | 811           | 1.299         | 1.737         | 510           | 462           | 739           | 744           | 803            | 860            | 3,3                                       |
| Escuela Argentina de Negocios <sup>(4)</sup> | -             | -             | -             | -             | 60            | 60            | 60            | 1.196         | 869           | 587            | 578            | 45,9                                      |
| Escuela de Medicina del Hospital Italiano    | 36            | 93            | 68            | 92            | 94            | 86            | 118           | 116           | 104           | 108            | 94             | 10,1                                      |
| Escuela Universitaria de Teología            | ...           | 31            | ...           | 21            | 66            | 24            | 34            | 19            | 39            | 30             | 29             | -0,7                                      |
| ESEADE                                       | -             | -             | -             | -             | -             | -             | -             | 55            | 67            | 32             | 27             | -21,1                                     |
| Gran Rosario                                 | -             | -             | -             | -             | -             | -             | -             | 389           | 256           | 584            | 754            | 24,7                                      |
| ISEDET                                       | -             | -             | 41            | 51            | 51            | 20            | 16            | 10            | 17            | 11             | 10             | -16,2                                     |
| Italiano de Rosario                          | ...           | ...           | ...           | 95            | 47            | 76            | 61            | 122           | 101           | 170            | 207            | 11,8                                      |
| ITBA   | 335           | 310           | 295           | 316           | 322           | 348           | 351           | 371           | 417           | 368            | 364            | 0,8                                       |

**Notas:**

(1) Modificó datos 2007.

(2) 2007 repite datos 2006.

(3) En esta edición del anuario se incorporan los datos correspondientes al año 2010 para la Universidad del Este

(4) 2006 y 2007 repite datos 2005.

Fuente: Departamento de Información Universitaria - SPU

**Gráfico 2.2.2** · Evolución de la cantidad de Nuevos Inscriptos de títulos de pregrado y grado. Instituciones de gestión privada. Período 2001 - 2011

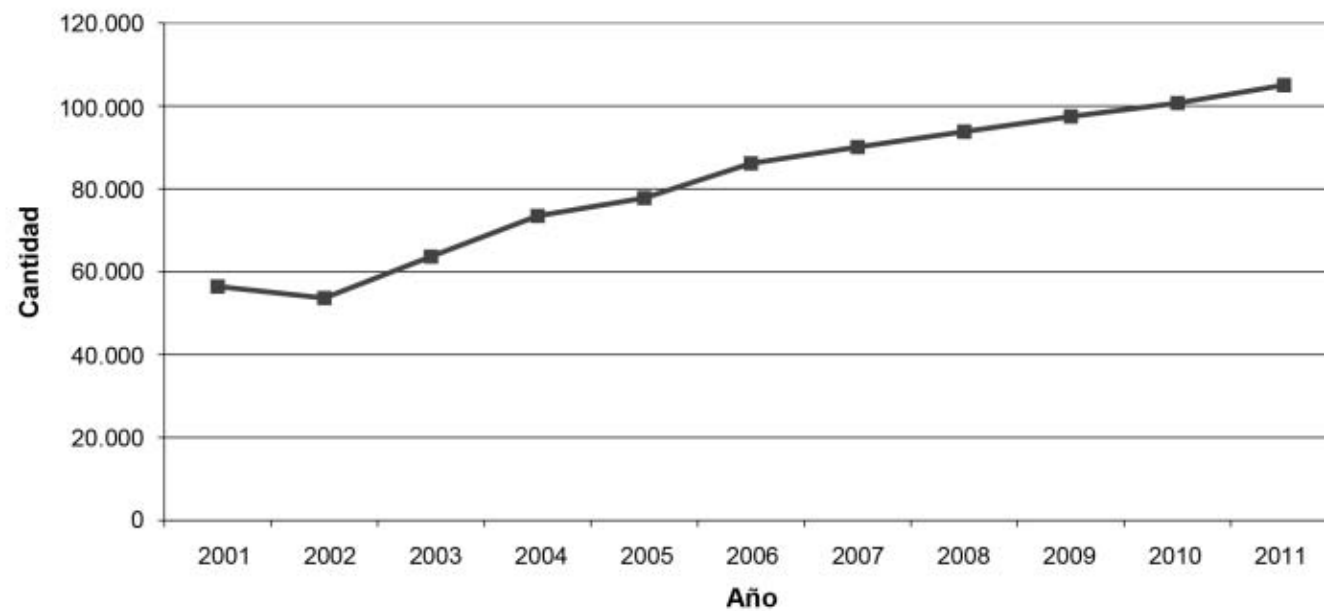

Fuente: Departamento de Información Universitaria - SPU

**Cuadro 2.2.3 - Egresados de títulos de pregrado y grado y tasa promedio de crecimiento anual según institución. Instituciones universitarias de gestión privada. Período 2001 - 2011**

| Institución                                  | Año           |               |               |               |               |               |               |               |               |               |               | Tasa promedio crecimiento anual 2001-2011 |
|--|---------------|---------------|---------------|---------------|---------------|---------------|---------------|---------------|---------------|---------------|---------------|---|
|  | 2001          | 2002          | 2003          | 2004          | 2005          | 2006          | 2007          | 2008          | 2009          | 2010          | 2011          |   |
| <b>Total de las Instituciones</b>            | <b>16.340</b> | <b>18.409</b> | <b>18.671</b> | <b>20.391</b> | <b>22.664</b> | <b>22.149</b> | <b>24.140</b> | <b>29.328</b> | <b>28.677</b> | <b>28.574</b> | <b>35.918</b> | <b>8,2</b>                                |
| <b>Total Universidades Privadas</b>          | <b>15.932</b> | <b>17.980</b> | <b>18.208</b> | <b>19.797</b> | <b>22.185</b> | <b>21.719</b> | <b>23.706</b> | <b>28.440</b> | <b>27.720</b> | <b>27.874</b> | <b>35.091</b> | <b>8,2</b>                                |
| Abierta Interamericana                       | 805           | 1.036         | 1.172         | 1.166         | 1.920         | 2.102         | 2.273         | 2.290         | 1.815         | 2.445         | 2.700         | 12,9                                      |
| Aconcagua <sup>(1)</sup>                     | 272           | 247           | 286           | 153           | 227           | 311           | 318           | 316           | 484           | 506           | 637           | 8,9                                       |
| Adventista del Plata                         | 210           | 222           | 189           | 223           | 201           | 243           | 272           | 277           | 298           | 288           | 319           | 4,3                                       |
| Argentina de la Empresa <sup>(2)</sup>       | 1.832         | 1.479         | 1.317         | 1.589         | 1.463         | 1.487         | 1.487         | ...           | 1.540         | 1.342         | 2.666         | 3,8                                       |
| Argentina John F. Kennedy                    | 454           | 810           | 776           | 806           | 713           | 493           | 650           | 605           | 682           | 667           | 483           | 0,6                                       |
| Atlántida Argentina                          | 35            | 81            | 96            | 73            | 114           | 125           | 93            | 139           | 89            | 112           | 112           | 12,3                                      |
| Austral                                      | 168           | 236           | 223           | 278           | 297           | 308           | 280           | 353           | 332           | 295           | 281           | 5,3                                       |
| Belgrano                                     | 960           | 1.103         | 1.002         | 921           | 921           | 693           | 716           | 727           | 752           | 734           | 757           | -2,3                                      |
| Blás Pascal                                  | 432           | 390           | 735           | 845           | 906           | 805           | 874           | 940           | 980           | 1.081         | 1.192         | 10,7                                      |
| CAECE  | 261           | 198           | 294           | 211           | 515           | 377           | 551           | 528           | 520           | 514           | 594           | 8,6                                       |
| Católica Argentina                           | 1.554         | 1.592         | 1.750         | 1.891         | 2.055         | 2.041         | 1.864         | 4.306         | 2.146         | 1.879         | 2.238         | 3,7                                       |
| Católica de Córdoba                          | 921           | 764           | 720           | 895           | 995           | 924           | 932           | 960           | 885           | 1.030         | 1.040         | 1,2                                       |
| Católica de Cuyo                             | 255           | 334           | 317           | 294           | 372           | 459           | 402           | 515           | 466           | 520           | 671           | 10,2                                      |
| Católica de La Plata                         | 284           | 306           | 324           | 334           | 311           | 341           | 516           | 893           | 775           | 769           | 546           | 6,8                                       |
| Católica de Salta                            | 562           | 614           | 580           | 808           | 818           | 1.053         | 792           | 879           | 1.168         | 1.268         | 1.453         | 10,0                                      |
| Católica de Santa Fe                         | 240           | 333           | 345           | 343           | 375           | 314           | 360           | 355           | 453           | 468           | 503           | 7,7                                       |
| Católica de Santiago del Estero              | 141           | 239           | 253           | 241           | 336           | 348           | 285           | 293           | 408           | 420           | 444           | 12,2                                      |
| CEMA   | 25            | 27            | 39            | 74            | 200           | 44            | 165           | 178           | 72            | 93            | 134           | 18,3                                      |
| Centro Educativo Latinoamericano             | 106           | 95            | 104           | 179           | 172           | 256           | 302           | 212           | 424           | 776           | 410           | 14,5                                      |
| Champagnat                                   | 199           | 249           | 228           | 283           | 304           | 277           | 305           | 259           | 195           | 212           | 343           | 5,6                                       |
| Ciencias Empresariales y Sociales            | 393           | 406           | 297           | 311           | 736           | 359           | 661           | 637           | 2.205         | 1.608         | 1.431         | 13,8                                      |
| Cine   | 30            | 30            | 34            | 38            | 36            | 41            | 40            | 73            | 75            | 72            | 95            | 12,2                                      |
| Concepción del Uruguay                       | 267           | 223           | 265           | 182           | 111           | 261           | 200           | 180           | 237           | 214           | 222           | -1,8                                      |
| Congreso                                     | 129           | 157           | 106           | 118           | 146           | 108           | 135           | 118           | 126           | 177           | 137           | 0,6                                       |
| Cuenca del Plata                             | 63            | 107           | 164           | 203           | 188           | 166           | 199           | 176           | 244           | 267           | 367           | 19,3                                      |
| Empresarial Siglo 21                         | 32            | ...           | ...           | 183           | 263           | 243           | 340           | 329           | 455           | 642           | 1.197         | 43,6                                      |
| Este <sup>(3)</sup>                          | -             | -             | -             | -             | -             | -             | -             | -             | -             | -             | -             | -   |
| FASTA  | 170           | 242           | 137           | 155           | 173           | 177           | 252           | 395           | 267           | 263           | 540           | 12,3                                      |
| Favaloro                                     | 37            | 24            | 50            | 48            | 53            | 49            | 138           | 187           | 203           | 214           | 289           | 22,8                                      |
| Flores                                       | 168           | 225           | 239           | 274           | 274           | 260           | 271           | 295           | 285           | 261           | 281           | 5,3                                       |
| Gastón Dachary                               | 2             | 6             | 32            | 53            | 23            | 22            | 22            | 39            | 66            | 45            | 62            | 41,0                                      |
| ISALUD                                       | -             | -             | 42            | 53            | 48            | 39            | 38            | 30            | 58            | 137           | 544           | 37,7                                      |
| Juan Agustín Maza                            | 228           | 224           | 293           | 319           | 211           | 245           | 267           | 279           | 224           | 212           | 277           | 2,0                                       |
| Maimónides                                   | 118           | 112           | 172           | 149           | 322           | 379           | 329           | 3.573         | 972           | 1.058         | 4.682         | 44,5                                      |
| Marina Mercante                              | 318           | 388           | 332           | 341           | 300           | 402           | 326           | 118           | 162           | 228           | 281           | -1,2                                      |
| Mendoza                                      | 376           | 353           | 349           | 486           | 487           | 520           | 512           | 361           | 519           | 613           | 605           | 4,9                                       |
| Morón  | 532           | 972           | 1.161         | 1.081         | 1.252         | 1.143         | 1.573         | 1.769         | 1.932         | 2.028         | 2.117         | 14,8                                      |
| Museo Social Argentino                       | 437           | 454           | 516           | 628           | 624           | 583           | 612           | 709           | 584           | 488           | 484           | 1,0                                       |
| Norte Santo Tomás de Aquino                  | 449           | 560           | 625           | 528           | 636           | 639           | 540           | 600           | 551           | 533           | 546           | 2,0                                       |
| Palermo                                      | 402           | 545           | 513           | 1.039         | 1.054         | 1.061         | 1.027         | 796           | 862           | 876           | 1.210         | 11,6                                      |
| Salvador                                     | 1.821         | 2.361         | 1.811         | 1.687         | 1.687         | 1.687         | 2.449         | 2.517         | 2.899         | 2.297         | 1.964         | 0,8                                       |
| San Andrés                                   | 117           | 83            | 150           | 127           | 153           | 142           | 145           | 136           | 112           | 125           | 124           | 0,6                                       |
| San Pablo - T                                | -             | -             | -             | -             | -             | -             | ...           | ...           | ...           | ...           | ...           | ...                                       |
| Torcuato Di Tella                            | 127           | 153           | 170           | 187           | 193           | 192           | 193           | 98            | 198           | 97            | 113           | -1,2                                      |
| <b>Total Institutos Universitarios</b>       | <b>408</b>    | <b>429</b>    | <b>463</b>    | <b>594</b>    | <b>479</b>    | <b>430</b>    | <b>434</b>    | <b>888</b>    | <b>957</b>    | <b>700</b>    | <b>827</b>    | <b>7,3</b>                                |
| CEMIC  | -             | -             | -             | 20            | 30            | 30            | 23            | 47            | 29            | 37            | 54            | 15,2                                      |
| Cs de la Salud de la Fundación Barceló       | 192           | 244           | 255           | 369           | 278           | 214           | 191           | 167           | 197           | 271           | 294           | 4,4                                       |
| Escuela Argentina de Negocios <sup>(4)</sup> | -             | -             | -             | -             | -             | -             | -             | 407           | 431           | 39            | 39            | -54,2                                     |
| Escuela de Medicina del Hospital Italiano    | -             | -             | -             | 9             | 35            | 32            | 25            | 26            | 45            | 46            | 90            | 38,9                                      |
| Escuela Universitaria de Teología            | 5             | ...           | 1             | 8             | 3             | 3             | 1             | 5             | 2             | 3             | 4             | -2,2                                      |
| ESEADE                                       | -             | -             | -             | -             | -             | -             | -             | -             | -             | -             | 3             | -   |
| Gran Rosario                                 | -             | -             | -             | -             | -             | -             | -             | -             | -             | -             | 0             | -   |
| ISEDET                                       | -             | -             | ...           | -             | -             | -             | 6             | 11            | 17            | 33            | 39            | 59,7                                      |
| Italiano de Rosario                          | -             | -             | ...           | ...           | ...           | 20            | 23            | 38            | 54            | 45            | 62            | 25,4                                      |
| ITBA   | 211           | 185           | 207           | 188           | 133           | 131           | 165           | 187           | 182           | 226           | 242           | 1,4                                       |

**Notas:**

(1) Modificó datos 2007.

(2) 2007 repite datos 2006.

(3) En esta edición del anuario se incorporan los datos correspondientes al año 2010 para la Universidad del Este

(4) 2006 y 2007 repite datos 2005.

Fuente: Departamento de Información Universitaria - SPU

**Gráfico 2.2.3** - Evolución de la cantidad de Egresados de títulos de pregrado y grado. Instituciones de gestión privada. Período 2001 - 2011

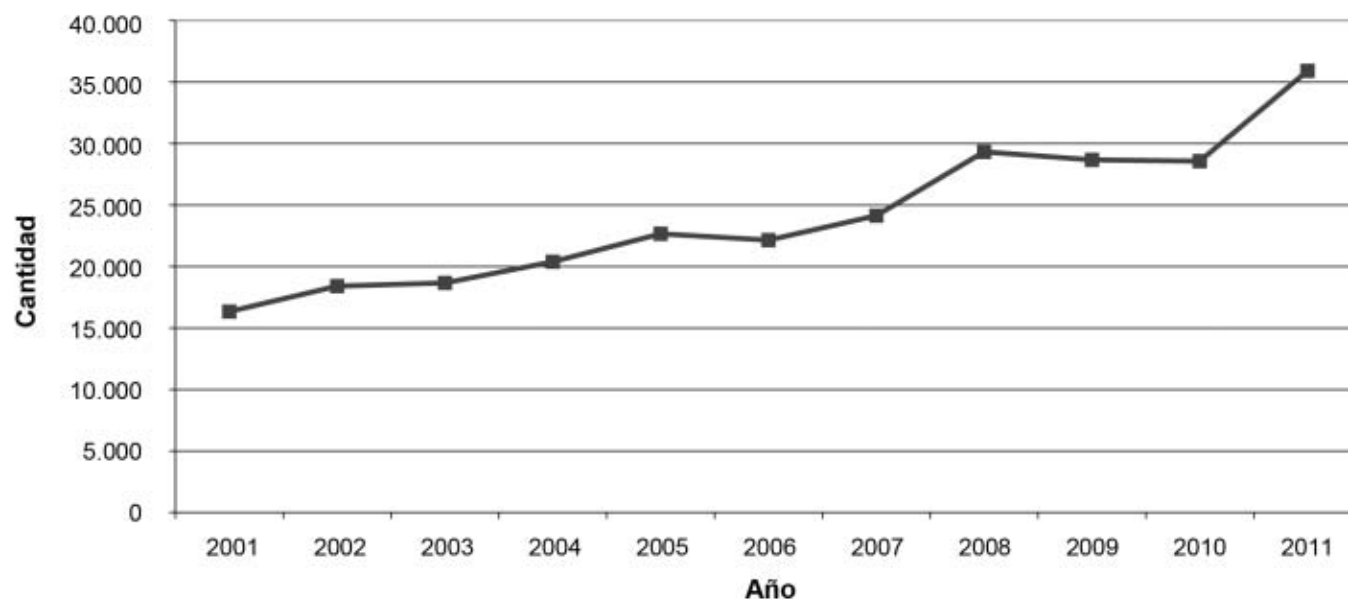

Fuente: Departamento de Información Universitaria - SPU

**Cuadro 2.2.4.a · Estudiantes, nuevos inscriptos, reinscriptos y egresados de títulos de pregrado y grado por sexo según institución. Instituciones universitarias de gestión privada. Año 2011**

| Institución                               | Estudiantes    |                |                | Nuevos Inscriptos |               |               | Reinscriptos   |                |                | Egresados     |               |               |
|---|----------------|----------------|----------------|-------------------|---------------|---------------|----------------|----------------|----------------|---------------|---------------|---------------|
|   | Total          | Mujeres        | Varones        | Total             | Mujeres       | Varones       | Total          | Mujeres        | Varones        | Total         | Mujeres       | Varones       |
| <b>Total de las Instituciones</b>         | <b>366.570</b> | <b>205.660</b> | <b>160.910</b> | <b>105.022</b>    | <b>58.627</b> | <b>46.395</b> | <b>261.548</b> | <b>147.033</b> | <b>114.515</b> | <b>35.918</b> | <b>22.234</b> | <b>13.684</b> |
| <b>Total Universidades Privadas</b>       | <b>356.372</b> | <b>200.502</b> | <b>155.870</b> | <b>101.993</b>    | <b>56.960</b> | <b>45.033</b> | <b>254.379</b> | <b>143.542</b> | <b>110.837</b> | <b>35.091</b> | <b>21.807</b> | <b>13.284</b> |
| Abierta Interamericana                    | 19.268         | 10.365         | 8.903          | 5.390             | 3.038         | 2.352         | 13.878         | 7.327          | 6.551          | 2.700         | 1.557         | 1.143         |
| Aconcagua                                 | 7.510          | 4.749          | 2.761          | 1.623             | 1.009         | 614           | 5.887          | 3.740          | 2.147          | 637           | 434           | 203           |
| Adventista del Plata                      | 3.689          | 2.059          | 1.630          | 642               | 373           | 269           | 3.047          | 1.686          | 1.361          | 319           | 178           | 141           |
| Argentina de la Empresa                   | 24.954         | 11.805         | 13.149         | 6.297             | 3.077         | 3.220         | 18.657         | 8.728          | 9.929          | 2.666         | 1.579         | 1.087         |
| Argentina John F. Kennedy                 | 10.708         | 5.993          | 4.715          | 1.265             | 723           | 542           | 9.443          | 5.270          | 4.173          | 483           | 284           | 199           |
| Atlántida Argentina                       | 1.304          | 747            | 557            | 238               | 112           | 126           | 1.066          | 635            | 431            | 112           | 68            | 44            |
| Austral                                   | 2.849          | 1.650          | 1.199          | 726               | 466           | 260           | 2.123          | 1.184          | 939            | 281           | 156           | 125           |
| Belgrano                                  | 12.538         | 6.053          | 6.485          | 2.206             | 948           | 1.258         | 10.332         | 5.105          | 5.227          | 757           | 417           | 340           |
| Blás Pascal                               | 9.945          | 5.444          | 4.501          | 3.783             | 2.074         | 1.709         | 6.162          | 3.370          | 2.792          | 1.192         | 663           | 529           |
| CAECE                                     | 5.010          | 2.607          | 2.403          | 1.068             | 558           | 510           | 3.942          | 2.049          | 1.893          | 594           | 318           | 276           |
| Católica Argentina                        | 16.543         | 8.471          | 8.072          | 3.771             | 1.966         | 1.805         | 12.772         | 6.505          | 6.267          | 2.238         | 1.255         | 983           |
| Católica de Córdoba                       | 8.417          | 4.730          | 3.687          | 1.798             | 1.111         | 687           | 6.619          | 3.619          | 3.000          | 1.040         | 590           | 450           |
| Católica de Cuyo                          | 7.663          | 4.983          | 2.680          | 1.576             | 966           | 610           | 6.087          | 4.017          | 2.070          | 671           | 480           | 191           |
| Católica de La Plata                      | 8.772          | 4.966          | 3.806          | 2.034             | 1.213         | 821           | 6.738          | 3.753          | 2.985          | 546           | 319           | 227           |
| Católica de Salta                         | 26.727         | 15.433         | 11.294         | 5.761             | 3.170         | 2.591         | 20.966         | 12.263         | 8.703          | 1.453         | 828           | 625           |
| Católica de Santa Fe                      | 6.496          | 3.859          | 2.637          | 1.069             | 629           | 440           | 5.427          | 3.230          | 2.197          | 503           | 324           | 179           |
| Católica de Santiago del Estero           | 7.222          | 4.370          | 2.852          | 1.494             | 895           | 599           | 5.728          | 3.475          | 2.253          | 444           | 255           | 189           |
| CEMA                                      | 450            | 145            | 305            | 199               | 58            | 141           | 251            | 87             | 164            | 134           | 49            | 85            |
| Centro Educativo Latinoamericano          | 3.221          | 1.902          | 1.319          | 917               | 512           | 405           | 2.304          | 1.390          | 914            | 410           | 290           | 120           |
| Champagnat                                | 3.111          | 1.675          | 1.436          | 555               | 292           | 263           | 2.556          | 1.383          | 1.173          | 343           | 178           | 165           |
| Ciencias Empresariales y Sociales         | 14.499         | 8.050          | 6.449          | 4.454             | 2.481         | 1.973         | 10.045         | 5.569          | 4.476          | 1.431         | 920           | 511           |
| Cine                                      | 1.423          | 651            | 772            | 430               | 194           | 236           | 993            | 457            | 536            | 95            | 44            | 51            |
| Concepción del Uruguay                    | 3.370          | 2.260          | 1.110          | 846               | 576           | 270           | 2.524          | 1.684          | 840            | 222           | 148           | 74            |
| Congreso                                  | 2.310          | 1.265          | 1.045          | 821               | 473           | 348           | 1.489          | 792            | 697            | 137           | 87            | 50            |
| Cuenca del Plata                          | 6.052          | 3.966          | 2.086          | 1.982             | 1.258         | 724           | 4.070          | 2.708          | 1.362          | 367           | 265           | 102           |
| Empresarial Siglo 21                      | 34.221         | 17.185         | 17.036         | 19.210            | 9.518         | 9.692         | 15.011         | 7.667          | 7.344          | 1.197         | 651           | 546           |
| Este                                      | 482            | 309            | 173            | 254               | 159           | 95            | 228            | 150            | 78             | -             | -             | -             |
| FASTA                                     | 6.558          | 3.439          | 3.119          | 2.485             | 1.094         | 1.391         | 4.073          | 2.345          | 1.728          | 540           | 318           | 222           |
| Favaloro                                  | 1.440          | 984            | 456            | 422               | 319           | 103           | 1.018          | 665            | 353            | 289           | 202           | 87            |
| Flores                                    | 3.548          | 1.998          | 1.550          | 954               | 530           | 424           | 2.594          | 1.468          | 1.126          | 281           | 156           | 125           |
| Gastón Dachary                            | 1.436          | 617            | 819            | 630               | 280           | 350           | 806            | 337            | 469            | 62            | 27            | 35            |
| ISALUD                                    | 3.416          | 2.679          | 737            | 1.266             | 952           | 314           | 2.150          | 1.727          | 423            | 544           | 434           | 110           |
| Juan Agustín Maza                         | 3.148          | 1.976          | 1.172          | 614               | 396           | 218           | 2.534          | 1.580          | 954            | 277           | 207           | 70            |
| Maimónides                                | 9.252          | 6.380          | 2.872          | 3.832             | 2.617         | 1.215         | 5.420          | 3.763          | 1.657          | 4.682         | 3.335         | 1.347         |
| Marina Mercante                           | 4.402          | 2.009          | 2.393          | 1.224             | 551           | 673           | 3.178          | 1.458          | 1.720          | 281           | 137           | 144           |
| Mendoza                                   | 9.175          | 5.055          | 4.120          | 1.412             | 790           | 622           | 7.763          | 4.265          | 3.498          | 605           | 371           | 234           |
| Morón                                     | 17.318         | 9.570          | 7.748          | 4.781             | 2.706         | 2.075         | 12.537         | 6.864          | 5.673          | 2.117         | 1.208         | 909           |
| Museo Social Argentino                    | 3.254          | 2.336          | 918            | 811               | 585           | 226           | 2.443          | 1.751          | 692            | 484           | 388           | 96            |
| Norte Santo Tomás de Aquino               | 7.249          | 4.127          | 3.122          | 1.417             | 776           | 641           | 5.832          | 3.351          | 2.481          | 546           | 335           | 211           |
| Palermo                                   | 14.227         | 8.143          | 6.084          | 4.581             | 2.656         | 1.925         | 9.646          | 5.487          | 4.159          | 1.210         | 778           | 432           |
| Salvador                                  | 21.131         | 14.488         | 6.643          | 6.561             | 4.566         | 1.995         | 14.570         | 9.922          | 4.648          | 1.964         | 1.466         | 498           |
| San Andrés                                | 1.051          | 502            | 549            | 317               | 151           | 166           | 734            | 351            | 383            | 124           | 63            | 61            |
| San Pablo - T                             | ...            | ...            | ...            | ...               | ...           | ...           | ...            | ...            | ...            | ...           | ...           | ...           |
| Torcuato Di Tella                         | 1.013          | 507            | 506            | 277               | 142           | 135           | 736            | 365            | 371            | 113           | 45            | 68            |
| <b>Total Institutos Universitarios</b>    | <b>10.198</b>  | <b>5.158</b>   | <b>5.040</b>   | <b>3.029</b>      | <b>1.667</b>  | <b>1.362</b>  | <b>7.169</b>   | <b>3.491</b>   | <b>3.678</b>   | <b>827</b>    | <b>427</b>    | <b>400</b>    |
| CEMIC                                     | 331            | 233            | 98             | 106               | 76            | 30            | 225            | 157            | 68             | 54            | 38            | 16            |
| Cs de la Salud de la Fundación Barceló    | 3.421          | 2.088          | 1.333          | 860               | 564           | 296           | 2.561          | 1.524          | 1.037          | 294           | 210           | 84            |
| Escuela Argentina de Negocios             | 1.601          | 698            | 903            | 578               | 246           | 332           | 1.023          | 452            | 571            | 39            | 16            | 23            |
| Escuela de Medicina del Hospital Italiano | 386            | 235            | 151            | 94                | 64            | 30            | 292            | 171            | 121            | 90            | 59            | 31            |
| Escuela Universitaria de Teología         | 112            | 71             | 41             | 29                | 18            | 11            | 83             | 53             | 30             | 4             | 2             | 2             |
| ESEADE                                    | 92             | 67             | 25             | 27                | 18            | 9             | 65             | 49             | 16             | 3             | 2             | 1             |
| Gran Rosario                              | 1.699          | 963            | 736            | 754               | 438           | 316           | 945            | 525            | 420            | 0             | 0             | 0             |
| ISEDET                                    | 69             | 31             | 38             | 10                | 3             | 7             | 59             | 28             | 31             | 39            | 19            | 20            |
| Italiano de Rosario                       | 592            | 413            | 179            | 207               | 156           | 51            | 385            | 257            | 128            | 62            | 41            | 21            |
| ITBA                                      | 1.895          | 359            | 1.536          | 364               | 84            | 280           | 1.531          | 275            | 1.256          | 242           | 40            | 202           |

Fuente: Departamento de Información Universitaria - SPU



**Cuadro 2.2.4.b · Estudiantes, nuevos inscriptos, reinscriptos y egresados de títulos de pregrado y grado por sexo según institución, en porcentaje. Instituciones universitarias de gestión privada. Año 2011**

| Institución                               | Estudiantes %  |             |             | Nuevos Inscriptos % |             |             | Reinscriptos % |             |             | Egresados %   |             |             |
|---|----------------|-------------|-------------|---------------------|-------------|-------------|----------------|-------------|-------------|---------------|-------------|-------------|
|   | Total          | Mujeres     | Varones     | Total               | Mujeres     | Varones     | Total          | Mujeres     | Varones     | Total         | Mujeres     | Varones     |
| <b>Total de las Instituciones</b>         | <b>366.570</b> | <b>56,1</b> | <b>43,9</b> | <b>105.022</b>      | <b>55,8</b> | <b>44,2</b> | <b>261.548</b> | <b>56,2</b> | <b>43,8</b> | <b>35.918</b> | <b>61,9</b> | <b>38,1</b> |
| <b>Total Universidades Privadas</b>       | <b>356.372</b> | <b>56,3</b> | <b>43,7</b> | <b>101.993</b>      | <b>55,8</b> | <b>44,2</b> | <b>254.379</b> | <b>56,4</b> | <b>43,6</b> | <b>35.091</b> | <b>62,1</b> | <b>37,9</b> |
| Abierta Interamericana                    | 19.268         | 53,8        | 46,2        | 5.390               | 56,4        | 43,6        | 13.878         | 52,8        | 47,2        | 2.700         | 57,7        | 42,3        |
| Aconcagua                                 | 7.510          | 63,2        | 36,8        | 1.623               | 62,2        | 37,8        | 5.887          | 63,5        | 36,5        | 637           | 68,1        | 31,9        |
| Adventista del Plata                      | 3.689          | 55,8        | 44,2        | 642                 | 58,1        | 41,9        | 3.047          | 55,3        | 44,7        | 319           | 55,8        | 44,2        |
| Argentina de la Empresa                   | 24.954         | 47,3        | 52,7        | 6.297               | 48,9        | 51,1        | 18.657         | 46,8        | 53,2        | 2.666         | 59,2        | 40,8        |
| Argentina John F. Kennedy                 | 10.708         | 56,0        | 44,0        | 1.265               | 57,2        | 42,8        | 9.443          | 55,8        | 44,2        | 483           | 58,8        | 41,2        |
| Atlántida Argentina                       | 1.304          | 57,3        | 42,7        | 238                 | 47,1        | 52,9        | 1.066          | 59,6        | 40,4        | 112           | 60,7        | 39,3        |
| Austral                                   | 2.849          | 57,9        | 42,1        | 726                 | 64,2        | 35,8        | 2.123          | 55,8        | 44,2        | 281           | 55,5        | 44,5        |
| Belgrano                                  | 12.538         | 48,3        | 51,7        | 2.206               | 43,0        | 57,0        | 10.332         | 49,4        | 50,6        | 757           | 55,1        | 44,9        |
| Blás Pascal                               | 9.945          | 54,7        | 45,3        | 3.783               | 54,8        | 45,2        | 6.162          | 54,7        | 45,3        | 1.192         | 55,6        | 44,4        |
| CAECE                                     | 5.010          | 52,0        | 48,0        | 1.068               | 52,2        | 47,8        | 3.942          | 52,0        | 48,0        | 594           | 53,5        | 46,5        |
| Católica Argentina                        | 16.543         | 51,2        | 48,8        | 3.771               | 52,1        | 47,9        | 12.772         | 50,9        | 49,1        | 2.238         | 56,1        | 43,9        |
| Católica de Córdoba                       | 8.417          | 56,2        | 43,8        | 1.798               | 61,8        | 38,2        | 6.619          | 54,7        | 45,3        | 1.040         | 56,7        | 43,3        |
| Católica de Cuyo                          | 7.663          | 65,0        | 35,0        | 1.576               | 61,3        | 38,7        | 6.087          | 66,0        | 34,0        | 671           | 71,5        | 28,5        |
| Católica de La Plata                      | 8.772          | 56,6        | 43,4        | 2.034               | 59,6        | 40,4        | 6.738          | 55,7        | 44,3        | 546           | 58,4        | 41,6        |
| Católica de Salta                         | 26.727         | 57,7        | 42,3        | 5.761               | 55,0        | 45,0        | 20.966         | 58,5        | 41,5        | 1.453         | 57,0        | 43,0        |
| Católica de Santa Fe                      | 6.496          | 59,4        | 40,6        | 1.069               | 58,8        | 41,2        | 5.427          | 59,5        | 40,5        | 503           | 64,4        | 35,6        |
| Católica de Santiago del Estero           | 7.222          | 60,5        | 39,5        | 1.494               | 59,9        | 40,1        | 5.728          | 60,7        | 39,3        | 444           | 57,4        | 42,6        |
| CEMA                                      | 450            | 32,2        | 67,8        | 199                 | 29,1        | 70,9        | 251            | 34,7        | 65,3        | 134           | 36,6        | 63,4        |
| Centro Educativo Latinoamericano          | 3.221          | 59,0        | 41,0        | 917                 | 55,8        | 44,2        | 2.304          | 60,3        | 39,7        | 410           | 70,7        | 29,3        |
| Champagnat                                | 3.111          | 53,8        | 46,2        | 555                 | 52,6        | 47,4        | 2.556          | 54,1        | 45,9        | 343           | 51,9        | 48,1        |
| Ciencias Empresariales y Sociales         | 14.499         | 55,5        | 44,5        | 4.454               | 55,7        | 44,3        | 10.045         | 55,4        | 44,6        | 1.431         | 64,3        | 35,7        |
| Cine                                      | 1.423          | 45,7        | 54,3        | 430                 | 45,1        | 54,9        | 993            | 46,0        | 54,0        | 95            | 46,3        | 53,7        |
| Concepción del Uruguay                    | 3.370          | 67,1        | 32,9        | 846                 | 68,1        | 31,9        | 2.524          | 66,7        | 33,3        | 222           | 66,7        | 33,3        |
| Congreso                                  | 2.310          | 54,8        | 45,2        | 821                 | 57,6        | 42,4        | 1.489          | 53,2        | 46,8        | 137           | 63,5        | 36,5        |
| Cuenca del Plata                          | 6.052          | 65,5        | 34,5        | 1.982               | 63,5        | 36,5        | 4.070          | 66,5        | 33,5        | 367           | 72,2        | 27,8        |
| Empresarial Siglo 21                      | 34.221         | 50,2        | 49,8        | 19.210              | 49,5        | 50,5        | 15.011         | 51,1        | 48,9        | 1.197         | 54,4        | 45,6        |
| Este                                      | 482            | 64,1        | 35,9        | 254                 | 62,6        | 37,4        | 228            | 65,8        | 34,2        | -             | -           | -           |
| FASTA                                     | 6.558          | 52,4        | 47,6        | 2.485               | 44,0        | 56,0        | 4.073          | 57,6        | 42,4        | 540           | 58,9        | 41,1        |
| Favaloro                                  | 1.440          | 68,3        | 31,7        | 422                 | 75,6        | 24,4        | 1.018          | 65,3        | 34,7        | 289           | 69,9        | 30,1        |
| Flores                                    | 3.548          | 56,3        | 43,7        | 954                 | 55,6        | 44,4        | 2.594          | 56,6        | 43,4        | 281           | 55,5        | 44,5        |
| Gastón Dachary                            | 1.436          | 43,0        | 57,0        | 630                 | 44,4        | 55,6        | 806            | 41,8        | 58,2        | 62            | 43,5        | 56,5        |
| ISALUD                                    | 3.416          | 78,4        | 21,6        | 1.266               | 75,2        | 24,8        | 2.150          | 80,3        | 19,7        | 544           | 79,8        | 20,2        |
| Juan Agustín Maza                         | 3.148          | 62,8        | 37,2        | 614                 | 64,5        | 35,5        | 2.534          | 62,4        | 37,6        | 277           | 74,7        | 25,3        |
| Maimónides                                | 9.252          | 69,0        | 31,0        | 3.832               | 68,3        | 31,7        | 5.420          | 69,4        | 30,6        | 4.682         | 71,2        | 28,8        |
| Marina Mercante                           | 4.402          | 45,6        | 54,4        | 1.224               | 45,0        | 55,0        | 3.178          | 45,9        | 54,1        | 281           | 48,8        | 51,2        |
| Mendoza                                   | 9.175          | 55,1        | 44,9        | 1.412               | 55,9        | 44,1        | 7.763          | 54,9        | 45,1        | 605           | 61,3        | 38,7        |
| Morón                                     | 17.318         | 55,3        | 44,7        | 4.781               | 56,6        | 43,4        | 12.537         | 54,7        | 45,3        | 2.117         | 57,1        | 42,9        |
| Museo Social Argentino                    | 3.254          | 71,8        | 28,2        | 811                 | 72,1        | 27,9        | 2.443          | 71,7        | 28,3        | 484           | 80,2        | 19,8        |
| Norte Santo Tomás de Aquino               | 7.249          | 56,9        | 43,1        | 1.417               | 54,8        | 45,2        | 5.832          | 57,5        | 42,5        | 546           | 61,4        | 38,6        |
| Palermo                                   | 14.227         | 57,2        | 42,8        | 4.581               | 58,0        | 42,0        | 9.646          | 56,9        | 43,1        | 1.210         | 64,3        | 35,7        |
| Salvador                                  | 21.131         | 68,6        | 31,4        | 6.561               | 69,6        | 30,4        | 14.570         | 68,1        | 31,9        | 1.964         | 74,6        | 25,4        |
| San Andrés                                | 1.051          | 47,8        | 52,2        | 317                 | 47,6        | 52,4        | 734            | 47,8        | 52,2        | 124           | 50,8        | 49,2        |
| San Pablo - T                             | ...            | ...         | ...         | ...                 | ...         | ...         | ...            | ...         | ...         | ...           | ...         | ...         |
| Torcuato Di Tella                         | 1.013          | 50,0        | 50,0        | 277                 | 51,3        | 48,7        | 736            | 49,6        | 50,4        | 113           | 39,8        | 60,2        |
| <b>Total Institutos Universitarios</b>    | <b>10.198</b>  | <b>50,6</b> | <b>49,4</b> | <b>3.029</b>        | <b>55,0</b> | <b>45,0</b> | <b>7.169</b>   | <b>48,7</b> | <b>51,3</b> | <b>827</b>    | <b>51,6</b> | <b>48,4</b> |
| CEMIC                                     | 331            | 70,4        | 29,6        | 106                 | 71,7        | 28,3        | 225            | 69,8        | 30,2        | 54            | 70,4        | 29,6        |
| Cs de la Salud de la Fundación Barceló    | 3.421          | 61,0        | 39,0        | 860                 | 65,6        | 34,4        | 2.561          | 59,5        | 40,5        | 294           | 71,4        | 28,6        |
| Escuela Argentina de Negocios             | 1.601          | 43,6        | 56,4        | 578                 | 42,6        | 57,4        | 1.023          | 44,2        | 55,8        | 39            | 41,0        | 59,0        |
| Escuela de Medicina del Hospital Italiano | 386            | 60,9        | 39,1        | 94                  | 68,1        | 31,9        | 292            | 58,6        | 41,4        | 90            | 65,6        | 34,4        |
| Escuela Universitaria de Teología         | 112            | 63,4        | 36,6        | 29                  | 62,1        | 37,9        | 83             | 63,9        | 36,1        | 4             | 50,0        | 50,0        |
| ESEADE                                    | 92             | 72,8        | 27,2        | 27                  | 66,7        | 33,3        | 65             | 75,4        | 24,6        | 3             | 66,7        | 33,3        |
| Gran Rosario                              | 1.699          | 56,7        | 43,3        | 754                 | 58,1        | 41,9        | 945            | 55,6        | 44,4        | 0             | 0,0         | 0,0         |
| ISEDET                                    | 69             | 44,9        | 55,1        | 10                  | 30,0        | 70,0        | 59             | 47,5        | 52,5        | 39            | 48,7        | 51,3        |
| Italiano de Rosario                       | 592            | 69,8        | 30,2        | 207                 | 75,4        | 24,6        | 385            | 66,8        | 33,2        | 62            | 66,1        | 33,9        |
| ITBA                                      | 1.895          | 18,9        | 81,1        | 364                 | 23,1        | 76,9        | 1.531          | 18,0        | 82,0        | 242           | 16,5        | 83,5        |

Fuente: Departamento de Información Universitaria - SPU



**Gráfico 2.2.4.a** • Distribución de los estudiantes por sexo. Instituciones universitarias de gestión privada. Año 2011

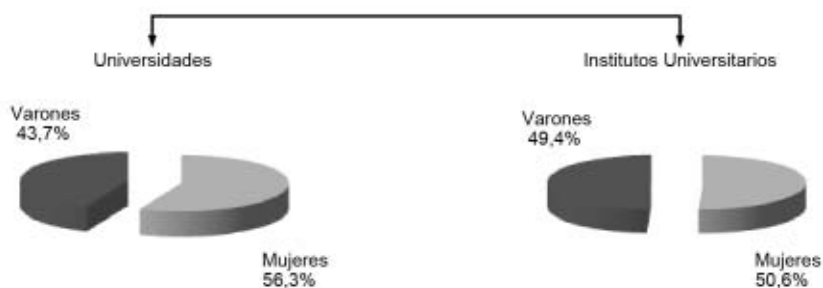

Fuente: Departamento de Información Universitaria - SPU

**Gráfico 2.2.4.b** • Distribución de los nuevos inscriptos por sexo. Instituciones universitarias de gestión privada. Año 2011

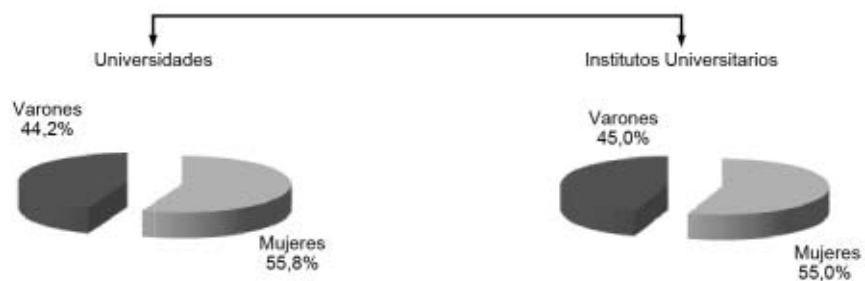

Fuente: Departamento de Información Universitaria - SPU

**Gráfico 2.2.4.c** • Distribución de los reinscriptos por sexo. Instituciones universitarias de gestión privada. Año 2011

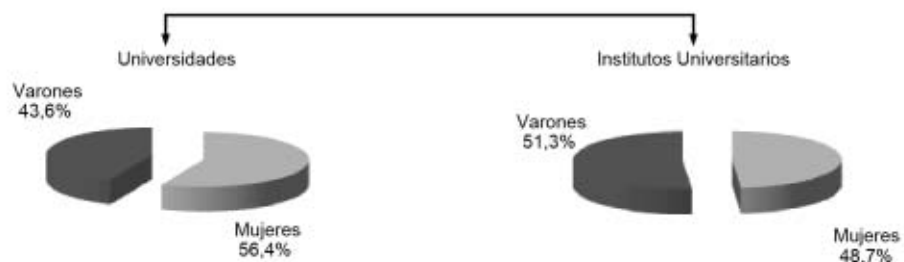

Fuente: Departamento de Información Universitaria - SPU

**Gráfico 2.2.4.d** • Distribución de los egresados por sexo. Instituciones universitarias de gestión privada. Año 2011

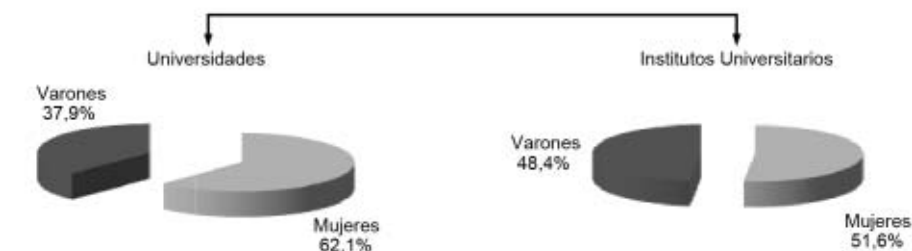

Fuente: Departamento de Información Universitaria - SPU

**Cuadro 2.2.5 • Estudiantes de títulos de pregrado y grado por grupos de edad según institución, en valores absolutos y en porcentaje. Instituciones universitarias de gestión privada. Año 2011**

| Institución                               | Total          | Grupos de Edad |                |               |               |               | Grupos de Edad % |             |             |             |             |
|---|----------------|----------------|----------------|---------------|---------------|---------------|------------------|-------------|-------------|-------------|-------------|
|   |                | Hasta 19       | 20 a 24        | 25 a 29       | 30 y más      | NDI           | Hasta 19         | 20 a 24     | 25 a 29     | 30 y más    | NDI         |
| <b>Total de las Instituciones</b>         | <b>366.570</b> | <b>33.739</b>  | <b>118.622</b> | <b>72.482</b> | <b>72.657</b> | <b>69.070</b> | <b>9,2</b>       | <b>32,4</b> | <b>19,8</b> | <b>19,8</b> | <b>18,8</b> |
| <b>Total Universidades Privadas</b>       | <b>356.372</b> | <b>32.399</b>  | <b>115.058</b> | <b>70.364</b> | <b>71.383</b> | <b>67.168</b> | <b>9,1</b>       | <b>32,3</b> | <b>19,7</b> | <b>20,0</b> | <b>18,8</b> |
| Abierta Interamericana                    | 19.268         | 2.427          | 7.018          | 5.002         | 4.821         | 0             | 12,6             | 36,4        | 26,0        | 25,0        | 0,0         |
| Aconcagua                                 | 7.510          | 557            | 3.248          | 2.211         | 1.493         | 1             | 7,4              | 43,2        | 29,4        | 19,9        | 0,0         |
| Adventista del Plata                      | 3.689          | 348            | 1.868          | 953           | 520           | 0             | 9,4              | 50,6        | 25,8        | 14,1        | 0,0         |
| Argentina de la Empresa                   | 24.954         | 6.273          | 11.287         | 5.058         | 2.336         | 0             | 25,1             | 45,2        | 20,3        | 9,4         | 0,0         |
| Argentina John F. Kennedy                 | 10.708         | 284            | 2.309          | 3.145         | 4.935         | 35            | 2,7              | 21,6        | 29,4        | 46,1        | 0,3         |
| Atlántida Argentina                       | 1.304          | 96             | 495            | 328           | 385           | 0             | 7,4              | 38,0        | 25,2        | 29,5        | 0,0         |
| Austral                                   | 2.849          | 687            | 1.254          | 325           | 477           | 106           | 24,1             | 44,0        | 11,4        | 16,7        | 3,7         |
| Belgrano                                  | 12.538         | 640            | 6.368          | 3.295         | 1.307         | 928           | 5,1              | 50,8        | 26,3        | 10,4        | 7,4         |
| Blás Pascal                               | 9.945          | 631            | 2.843          | 2.448         | 4.023         | 0             | 6,3              | 28,6        | 24,6        | 40,5        | 0,0         |
| CAECE                                     | 5.010          | 63             | 1.429          | 1.362         | 1.344         | 812           | 1,3              | 28,5        | 27,2        | 26,8        | 16,2        |
| Católica Argentina                        | 16.543         | ...            | ...            | ...           | ...           | 16.543        | ...              | ...         | ...         | ...         | 100,0       |
| Católica de Córdoba                       | 8.417          | 1.117          | 4.372          | 1.630         | 1.298         | 0             | 13,3             | 51,9        | 19,4        | 15,4        | 0,0         |
| Católica de Cuyo                          | 7.663          | 697            | 2.685          | 1.181         | 609           | 2.491         | 9,1              | 35,0        | 15,4        | 7,9         | 32,5        |
| Católica de La Plata                      | 8.772          | 749            | 3.272          | 2.286         | 2.456         | 9             | 8,5              | 37,3        | 26,1        | 28,0        | 0,1         |
| Católica de Salta                         | 26.727         | 1.739          | 9.272          | 6.880         | 8.265         | 571           | 6,5              | 34,7        | 25,7        | 30,9        | 2,1         |
| Católica de Santa Fe                      | 6.496          | 1.036          | 2.874          | 1.578         | 1.008         | 0             | 15,9             | 44,2        | 24,3        | 15,5        | 0,0         |
| Católica de Santiago del Estero           | 7.222          | 1.145          | 3.462          | 1.541         | 1.046         | 28            | 15,9             | 47,9        | 21,3        | 14,5        | 0,4         |
| CEMA                                      | 450            | 58             | 302            | 49            | 20            | 21            | 12,9             | 67,1        | 10,9        | 4,4         | 4,7         |
| Centro Educativo Latinoamericano          | 3.221          | 386            | 1.730          | 734           | 371           | 0             | 12,0             | 53,7        | 22,8        | 11,5        | 0,0         |
| Champagnat                                | 3.111          | 0              | 2              | 1             | 0             | 3.108         | 0,0              | 0,1         | 0,0         | 0,0         | 99,9        |
| Ciencias Empresariales y Sociales         | 14.499         | 1.142          | 6.571          | 3.870         | 1.808         | 1.108         | 7,9              | 45,3        | 26,7        | 12,5        | 7,6         |
| Cine                                      | 1.423          | 140            | 785            | 387           | 111           | 0             | 9,8              | 55,2        | 27,2        | 7,8         | 0,0         |
| Concepción del Uruguay                    | 3.370          | 1              | 6              | 4             | 3             | 3.356         | 0,0              | 0,2         | 0,1         | 0,1         | 99,6        |
| Congreso                                  | 2.310          | 66             | 906            | 756           | 582           | 0             | 2,9              | 39,2        | 32,7        | 25,2        | 0,0         |
| Cuenca del Plata                          | 6.052          | 1.151          | 2.965          | 986           | 950           | 0             | 19,0             | 49,0        | 16,3        | 15,7        | 0,0         |
| Empresarial Siglo 21                      | 34.221         | 1.549          | 6.827          | 6.237         | 9.052         | 10.556        | 4,5              | 19,9        | 18,2        | 26,5        | 30,8        |
| Este                                      | 482            | 118            | 207            | 65            | 92            | 0             | 24,5             | 42,9        | 13,5        | 19,1        | 0,0         |
| FASTA                                     | 6.558          | 446            | 2.012          | 1.640         | 2.455         | 5             | 6,8              | 30,7        | 25,0        | 37,4        | 0,1         |
| Favaloro                                  | 1.440          | 157            | 609            | 344           | 330           | 0             | 10,9             | 42,3        | 23,9        | 22,9        | 0,0         |
| Flores                                    | 3.548          | 317            | 1.176          | 937           | 1.118         | 0             | 8,9              | 33,1        | 26,4        | 31,5        | 0,0         |
| Gastón Dachary                            | 1.436          | 301            | 724            | 253           | 158           | 0             | 21,0             | 50,4        | 17,6        | 11,0        | 0,0         |
| ISALUD                                    | 3.416          | 87             | 495            | 531           | 2.303         | 0             | 2,5              | 14,5        | 15,5        | 67,4        | 0,0         |
| Juan Agustín Maza                         | 3.148          | 363            | 1.648          | 794           | 341           | 2             | 11,5             | 52,4        | 25,2        | 10,8        | 0,1         |
| Maimónides                                | 9.252          | 234            | 1.431          | 1.874         | 5.712         | 1             | 2,5              | 15,5        | 20,3        | 61,7        | 0,0         |
| Marina Mercante                           | 4.402          | ...            | ...            | ...           | ...           | 4.402         | ...              | ...         | ...         | ...         | 100,0       |
| Mendoza                                   | 9.175          | 865            | 3.676          | 1.968         | 925           | 1.741         | 9,4              | 40,1        | 21,4        | 10,1        | 19,0        |
| Morón                                     | 17.318         | 2.119          | 6.441          | 4.018         | 4.740         | 0             | 12,2             | 37,2        | 23,2        | 27,4        | 0,0         |
| Museo Social Argentino                    | 3.254          | 185            | 1.176          | 902           | 989           | 2             | 5,7              | 36,1        | 27,7        | 30,4        | 0,1         |
| Norte Santo Tomás de Aquino               | 7.249          | 706            | 3.346          | 1.879         | 1.107         | 211           | 9,7              | 46,2        | 25,9        | 15,3        | 2,9         |
| Palermo                                   | 14.227         | 2.933          | 6.546          | 2.861         | 1.887         | 0             | 20,6             | 46,0        | 20,1        | 13,3        | 0,0         |
| Salvador                                  | 21.131         | ...            | ...            | ...           | ...           | 21.131        | ...              | ...         | ...         | ...         | 100,0       |
| San Andrés                                | 1.051          | 300            | 728            | 23            | 0             | 0             | 28,5             | 69,3        | 2,2         | 0,0         | 0,0         |
| San Pablo - T                             | ...            | ...            | ...            | ...           | ...           | ...           | ...              | ...         | ...         | ...         | ...         |
| Torcuato Di Tella                         | 1.013          | 286            | 693            | 28            | 6             | 0             | 28,2             | 68,4        | 2,8         | 0,6         | 0,0         |
| <b>Total Institutos Universitarios</b>    | <b>10.198</b>  | <b>1.340</b>   | <b>3.564</b>   | <b>2.118</b>  | <b>1.274</b>  | <b>1.902</b>  | <b>13,1</b>      | <b>34,9</b> | <b>20,8</b> | <b>12,5</b> | <b>18,7</b> |
| CEMIC                                     | 331            | 15             | 185            | 80            | 51            | 0             | 4,5              | 55,9        | 24,2        | 15,4        | 0,0         |
| Cs de la Salud de la Fundación Barceló    | 3.421          | 588            | 1.620          | 737           | 476           | 0             | 17,2             | 47,4        | 21,5        | 13,9        | 0,0         |
| Escuela Argentina de Negocios             | 1.601          | 5              | 385            | 917           | 294           | 0             | 0,3              | 24,0        | 57,3        | 18,4        | 0,0         |
| Escuela de Medicina del Hospital Italiano | 386            | 43             | 183            | 92            | 68            | 0             | 11,1             | 47,4        | 23,8        | 17,6        | 0,0         |
| Escuela Universitaria de Teología         | 112            | 2              | 10             | 11            | 89            | 0             | 1,8              | 8,9         | 9,8         | 79,5        | 0,0         |
| ESEADE                                    | 92             | 6              | 37             | 22            | 20            | 7             | 6,5              | 40,2        | 23,9        | 21,7        | 7,6         |
| Gran Rosario                              | 1.699          | 536            | 905            | 166           | 92            | 0             | 31,5             | 53,3        | 9,8         | 5,4         | 0,0         |
| ISEDET                                    | 69             | 5              | 18             | 13            | 33            | 0             | 7,2              | 26,1        | 18,8        | 47,8        | 0,0         |
| Italiano de Rosario                       | 592            | 140            | 221            | 80            | 151           | 0             | 23,6             | 37,3        | 13,5        | 25,5        | 0,0         |
| ITBA                                      | 1.895          | ...            | ...            | ...           | ...           | 1.895         | ...              | ...         | ...         | ...         | 100,0       |

Fuente: Departamento de Información Universitaria - SPU

**Cuadro 2.2.6 • Nuevos inscriptos de títulos de pregrado y grado por grupos de edad según institución, en valores absolutos y en porcentaje. Instituciones universitarias de gestión privada. Año 2011**

| Institución                               | Total          | Grupos de Edad |               |               |               |               | Grupos de Edad % |             |             |             |             |
|---|----------------|----------------|---------------|---------------|---------------|---------------|------------------|-------------|-------------|-------------|-------------|
|   |                | Hasta 19       | 20 a 24       | 25 a 29       | 30 y más      | NDI           | Hasta 19         | 20 a 24     | 25 a 29     | 30 y más    | NDI         |
| <b>Total de las Instituciones</b>         | <b>105.022</b> | <b>22.735</b>  | <b>25.378</b> | <b>14.387</b> | <b>21.213</b> | <b>21.309</b> | <b>21,6</b>      | <b>24,2</b> | <b>13,7</b> | <b>20,2</b> | <b>20,3</b> |
| <b>Total Universidades Privadas</b>       | <b>101.993</b> | <b>21.768</b>  | <b>24.037</b> | <b>13.856</b> | <b>21.026</b> | <b>21.306</b> | <b>21,3</b>      | <b>23,6</b> | <b>13,6</b> | <b>20,6</b> | <b>20,9</b> |
| Abierta Interamericana                    | 5.390          | 1.521          | 1.683         | 1.019         | 1.166         | 1             | 28,2             | 31,2        | 18,9        | 21,6        | 0,0         |
| Aconcagua                                 | 1.623          | 491            | 574           | 267           | 291           | 0             | 30,3             | 35,4        | 16,5        | 17,9        | 0,0         |
| Adventista del Plata                      | 642            | 264            | 238           | 57            | 83            | 0             | 41,1             | 37,1        | 8,9         | 12,9        | 0,0         |
| Argentina de la Empresa                   | 6.297          | 3.376          | 1.860         | 717           | 344           | 0             | 53,6             | 29,5        | 11,4        | 5,5         | 0,0         |
| Argentina John F. Kennedy                 | 1.265          | 148            | 426           | 282           | 407           | 2             | 11,7             | 33,7        | 22,3        | 32,2        | 0,2         |
| Atlántida Argentina                       | 238            | 65             | 85            | 44            | 44            | 0             | 27,3             | 35,7        | 18,5        | 18,5        | 0,0         |
| Austral                                   | 726            | 363            | 90            | 38            | 99            | 136           | 50,0             | 12,4        | 5,2         | 13,6        | 18,7        |
| Belgrano                                  | 2.206          | 192            | 536           | 217           | 451           | 810           | 8,7              | 24,3        | 9,8         | 20,4        | 36,7        |
| Blás Pascal                               | 3.783          | 493            | 925           | 862           | 1.503         | 0             | 13,0             | 24,5        | 22,8        | 39,7        | 0,0         |
| CAECE                                     | 1.068          | 65             | 344           | 268           | 315           | 76            | 6,1              | 32,2        | 25,1        | 29,5        | 7,1         |
| Católica Argentina                        | 3.771          | ...            | ...           | ...           | ...           | 3.771         | ...              | ...         | ...         | ...         | 100,0       |
| Católica de Córdoba                       | 1.798          | 824            | 446           | 171           | 357           | 0             | 45,8             | 24,8        | 9,5         | 19,9        | 0,0         |
| Católica de Cuyo                          | 1.576          | 513            | 350           | 80            | 85            | 548           | 32,6             | 22,2        | 5,1         | 5,4         | 34,8        |
| Católica de La Plata                      | 2.034          | 597            | 717           | 336           | 380           | 4             | 29,4             | 35,3        | 16,5        | 18,7        | 0,2         |
| Católica de Salta                         | 5.761          | 1.467          | 1.818         | 991           | 1.385         | 100           | 25,5             | 31,6        | 17,2        | 24,0        | 1,7         |
| Católica de Santa Fe                      | 1.069          | 586            | 254           | 106           | 123           | 0             | 54,8             | 23,8        | 9,9         | 11,5        | 0,0         |
| Católica de Santiago del Estero           | 1.494          | 804            | 411           | 145           | 131           | 3             | 53,8             | 27,5        | 9,7         | 8,8         | 0,2         |
| CEMA                                      | 199            | 42             | 39            | 12            | 5             | 101           | 21,1             | 19,6        | 6,0         | 2,5         | 50,8        |
| Centro Educativo Latinoamericano          | 917            | 217            | 252           | 192           | 256           | 0             | 23,7             | 27,5        | 20,9        | 27,9        | 0,0         |
| Champagnat                                | 555            | ...            | ...           | ...           | ...           | 555           | ...              | ...         | ...         | ...         | 100,0       |
| Ciencias Empresariales y Sociales         | 4.454          | 1.008          | 2.034         | 805           | 607           | 0             | 22,6             | 45,7        | 18,1        | 13,6        | 0,0         |
| Cine                                      | 430            | 118            | 219           | 68            | 25            | 0             | 27,4             | 50,9        | 15,8        | 5,8         | 0,0         |
| Concepción del Uruguay                    | 846            | ...            | ...           | ...           | ...           | 846           | ...              | ...         | ...         | ...         | 100,0       |
| Congreso                                  | 821            | 61             | 398           | 210           | 152           | 0             | 7,4              | 48,5        | 25,6        | 18,5        | 0,0         |
| Cuenca del Plata                          | 1.982          | 863            | 631           | 213           | 275           | 0             | 43,5             | 31,8        | 10,7        | 13,9        | 0,0         |
| Empresarial Siglo 21                      | 19.210         | 1.272          | 3.268         | 3.172         | 5.369         | 6.129         | 6,6              | 17,0        | 16,5        | 27,9        | 31,9        |
| Este                                      | 254            | 49             | 105           | 40            | 60            | 0             | 19,3             | 41,3        | 15,7        | 23,6        | 0,0         |
| FASTA                                     | 2.485          | 335            | 484           | 524           | 1.138         | 4             | 13,5             | 19,5        | 21,1        | 45,8        | 0,2         |
| Favaloro                                  | 422            | 112            | 124           | 83            | 103           | 0             | 26,5             | 29,4        | 19,7        | 24,4        | 0,0         |
| Flores                                    | 954            | 210            | 292           | 199           | 253           | 0             | 22,0             | 30,6        | 20,9        | 26,5        | 0,0         |
| Gastón Dachary                            | 630            | 246            | 216           | 91            | 77            | 0             | 39,0             | 34,3        | 14,4        | 12,2        | 0,0         |
| ISALUD                                    | 1.266          | 60             | 196           | 181           | 829           | 0             | 4,7              | 15,5        | 14,3        | 65,5        | 0,0         |
| Juan Agustín Maza                         | 614            | 295            | 181           | 38            | 100           | 0             | 48,0             | 29,5        | 6,2         | 16,3        | 0,0         |
| Maimónides                                | 3.832          | 167            | 456           | 594           | 2.613         | 2             | 4,4              | 11,9        | 15,5        | 68,2        | 0,1         |
| Marina Mercante                           | 1.224          | ...            | ...           | ...           | ...           | 1.224         | ...              | ...         | ...         | ...         | 100,0       |
| Mendoza                                   | 1.412          | 630            | 261           | 46            | 45            | 430           | 44,6             | 18,5        | 3,3         | 3,2         | 30,5        |
| Morón                                     | 4.781          | 1.239          | 1.452         | 861           | 1.229         | 0             | 25,9             | 30,4        | 18,0        | 25,7        | 0,0         |
| Museo Social Argentino                    | 811            | 147            | 335           | 163           | 164           | 2             | 18,1             | 41,3        | 20,1        | 20,2        | 0,2         |
| Norte Santo Tomás de Aquino               | 1.417          | 604            | 546           | 177           | 89            | 1             | 42,6             | 38,5        | 12,5        | 6,3         | 0,1         |
| Palermo                                   | 4.581          | 1.855          | 1.672         | 584           | 470           | 0             | 40,5             | 36,5        | 12,7        | 10,3        | 0,0         |
| Salvador                                  | 6.561          | ...            | ...           | ...           | ...           | 6.561         | ...              | ...         | ...         | ...         | 100,0       |
| San Andrés                                | 317            | 248            | 69            | 0             | 0             | 0             | 78,2             | 21,8        | 0,0         | 0,0         | 0,0         |
| San Pablo - T                             | ...            | ...            | ...           | ...           | ...           | ...           | ...              | ...         | ...         | ...         | ...         |
| Torcuato Di Tella                         | 277            | 221            | 50            | 3             | 3             | 0             | 79,8             | 18,1        | 1,1         | 1,1         | 0,0         |
| <b>Total Institutos Universitarios</b>    | <b>3.029</b>   | <b>967</b>     | <b>1.341</b>  | <b>531</b>    | <b>187</b>    | <b>3</b>      | <b>31,9</b>      | <b>44,3</b> | <b>17,5</b> | <b>6,2</b>  | <b>0,1</b>  |
| CEMIC                                     | 106            | 12             | 40            | 22            | 32            | 0             | 11,3             | 37,7        | 20,8        | 30,2        | 0,0         |
| Cs de la Salud de la Fundación Barceló    | 860            | 116            | 549           | 188           | 7             | 0             | 13,5             | 63,8        | 21,9        | 0,8         | 0,0         |
| Escuela Argentina de Negocios             | 578            | 0              | 354           | 216           | 8             | 0             | 0,0              | 61,2        | 37,4        | 1,4         | 0,0         |
| Escuela de Medicina del Hospital Italiano | 94             | 34             | 34            | 14            | 12            | 0             | 36,2             | 36,2        | 14,9        | 12,8        | 0,0         |
| Escuela Universitaria de Teología         | 29             | 1              | 0             | 2             | 26            | 0             | 3,4              | 0,0         | 6,9         | 89,7        | 0,0         |
| ESEADE                                    | 27             | 5              | 11            | 4             | 4             | 3             | 18,5             | 40,7        | 14,8        | 14,8        | 11,1        |
| Gran Rosario                              | 754            | 432            | 234           | 52            | 36            | 0             | 57,3             | 31,0        | 6,9         | 4,8         | 0,0         |
| ISEDET                                    | 10             | 1              | 2             | 1             | 6             | 0             | 10,0             | 20,0        | 10,0        | 60,0        | 0,0         |
| Italiano de Rosario                       | 207            | 82             | 37            | 32            | 56            | 0             | 39,6             | 17,9        | 15,5        | 27,1        | 0,0         |
| ITBA                                      | 364            | 284            | 80            | 0             | 0             | 0             | 78,0             | 22,0        | 0,0         | 0,0         | 0,0         |

Fuente: Departamento de Información Universitaria - SPU

**Cuadro 2.2.7.a · Reinscriptos de títulos de pregrado y grado por cantidad de materias aprobadas el año anterior según institución. Instituciones universitarias de gestión privada. Año 2011**

| Institución                               | Total          | Cantidad de materias aprobadas el año anterior |               |               |               |               |               |               |               |
|---|----------------|--|---------------|---------------|---------------|---------------|---------------|---------------|---------------|
|   |                | 0  | 1             | 2             | 3             | 4             | 5             | 6 y más       | NDI           |
| <b>Total de las Instituciones</b>         | <b>261.548</b> | <b>40.558</b>                                  | <b>21.916</b> | <b>21.681</b> | <b>20.309</b> | <b>19.727</b> | <b>18.267</b> | <b>76.957</b> | <b>42.133</b> |
| <b>Total Universidades Privadas</b>       | <b>254.379</b> | <b>40.359</b>                                  | <b>21.462</b> | <b>21.162</b> | <b>19.807</b> | <b>19.124</b> | <b>17.058</b> | <b>74.797</b> | <b>40.610</b> |
| Abierta Interamericana                    | 13.878         | 1.942  | 956           | 1.087         | 1086          | 1192          | 1131          | 6.484         | 0             |
| Aconcagua                                 | 5.887          | 1.005  | 707           | 741           | 714           | 643           | 595           | 1.482         | 0             |
| Adventista del Plata                      | 3.047          | 566  | 350           | 239           | 146           | 134           | 129           | 1.483         | 0             |
| Argentina de la Empresa                   | 18.657         | 2.892  | 2.450         | 1.967         | 1.768         | 1.612         | 1.466         | 6.502         | 0             |
| Argentina John F. Kennedy                 | 9.443          | 2.252  | 1106          | 1105          | 930           | 898           | 721           | 2.431         | 0             |
| Atlántida Argentina                       | 1.066          | 204  | 138           | 123           | 92            | 84            | 72            | 353           | 0             |
| Austral                                   | 2.123          | 444  | 140           | 81            | 101           | 123           | 116           | 1.118         | 0             |
| Belgrano                                  | 10.332         | 2.610  | 615           | 733           | 894           | 727           | 922           | 3.831         | 0             |
| Blás Pascal                               | 6.162          | 1.816  | 778           | 685           | 564           | 479           | 405           | 1.435         | 0             |
| CAECE                                     | 3.942          | 305  | 172           | 200           | 215           | 182           | 199           | 712           | 1.957         |
| Católica Argentina                        | 12.772         | ...  | ...           | ...           | ...           | ...           | ...           | ...           | 12.772        |
| Católica de Córdoba                       | 6.619          | 681  | 639           | 530           | 524           | 611           | 631           | 3.003         | 0             |
| Católica de Cuyo                          | 6.087          | 549  | 407           | 425           | 438           | 401           | 401           | 1.525         | 1.941         |
| Católica de La Plata                      | 6.738          | 1.360  | 656           | 706           | 749           | 726           | 661           | 1.874         | 6             |
| Católica de Salta                         | 20.966         | 5.547  | 2.435         | 2.614         | 2.006         | 1.949         | 1.340         | 4.958         | 117           |
| Católica de Santa Fe                      | 5.427          | 1.681  | 1.239         | 1.124         | 715           | 384           | 157           | 127           | 0             |
| Católica de Santiago del Estero           | 5.728          | 1.363  | 1.116         | 796           | 680           | 472           | 384           | 917           | 0             |
| CEMA                                      | 251            | 22   | 5             | 15            | 7             | 18            | 19            | 155           | 10            |
| Centro Educativo Latinoamericano          | 2.304          | 354  | 436           | 290           | 273           | 210           | 186           | 555           | 0             |
| Champagnat                                | 2.556          | ...  | ...           | ...           | ...           | ...           | ...           | ...           | 2.556         |
| Ciencias Empresariales y Sociales         | 10.045         | 57   | 903           | 1.075         | 1.120         | 1.206         | 1.230         | 3.822         | 632           |
| Cine                                      | 993            | 147  | 65            | 95            | 104           | 104           | 120           | 358           | 0             |
| Concepción del Uruguay                    | 2.524          | ...  | ...           | ...           | ...           | ...           | ...           | ...           | 2.524         |
| Congreso                                  | 1.489          | 386  | 188           | 205           | 168           | 146           | 99            | 297           | 0             |
| Cuenca del Plata                          | 4.070          | 313  | 251           | 350           | 397           | 388           | 372           | 1.999         | 0             |
| Empresarial Siglo 21                      | 15.011         | 3.000  | 1.581         | 1.479         | 1.278         | 1.252         | 1.168         | 5.253         | 0             |
| Este                                      | 228            | ...  | ...           | ...           | ...           | ...           | ...           | ...           | 228           |
| FASTA                                     | 4.073          | 743  | 491           | 477           | 459           | 454           | 370           | 1.079         | 0             |
| Favaloro                                  | 1.018          | 99   | 39            | 48            | 39            | 46            | 64            | 683           | 0             |
| Flores                                    | 2.594          | 465  | 271           | 335           | 269           | 316           | 230           | 708           | 0             |
| Gastón Dachary                            | 806            | 77   | 58            | 56            | 68            | 87            | 73            | 387           | 0             |
| ISALUD                                    | 2.150          | 260  | 98            | 127           | 209           | 346           | 115           | 995           | 0             |
| Juan Agustín Maza                         | 2.534          | 466  | 122           | 204           | 244           | 219           | 255           | 905           | 119           |
| Maimónides                                | 5.420          | 506  | 218           | 240           | 262           | 334           | 375           | 3.485         | 0             |
| Marina Mercante                           | 3.178          | ...  | ...           | ...           | ...           | ...           | ...           | ...           | 3.178         |
| Mendoza                                   | 7.763          | 1.210  | 705           | 825           | 861           | 830           | 655           | 2.677         | 0             |
| Morón                                     | 12.537         | 4.472  | 749           | 815           | 907           | 887           | 799           | 3.908         | 0             |
| Museo Social Argentino                    | 2.443          | 315  | 165           | 190           | 218           | 227           | 263           | 1.065         | 0             |
| Norte Santo Tomás de Aquino               | 5.832          | 892  | 625           | 571           | 536           | 511           | 433           | 2.264         | 0             |
| Palermo                                   | 9.646          | 1.345  | 586           | 606           | 756           | 900           | 874           | 4.579         | 0             |
| Salvador                                  | 14.570         | ...  | ...           | ...           | ...           | ...           | ...           | ...           | 14.570        |
| San Andrés                                | 734            | 0  | 0             | 0             | 0             | 0             | 0             | 734           | 0             |
| San Pablo - T                             | 0              | ...  | ...           | ...           | ...           | ...           | ...           | ...           | ...           |
| Torcuato Di Tella                         | 736            | 13   | 2             | 3             | 10            | 26            | 28            | 654           | 0             |
| <b>Total Institutos Universitarios</b>    | <b>7.169</b>   | <b>199</b>                                     | <b>454</b>    | <b>519</b>    | <b>502</b>    | <b>603</b>    | <b>1209</b>   | <b>2160</b>   | <b>1523</b>   |
| CEMIC                                     | 225            | 17   | 6             | 7             | 8             | 11            | 1             | 175           | 0             |
| Cs de la Salud de la Fundación Barceló    | 2.561          | 21   | 330           | 318           | 267           | 294           | 801           | 527           | 3             |
| Escuela Argentina de Negocios             | 1.023          | 44   | 21            | 65            | 85            | 146           | 223           | 439           | 0             |
| Escuela de Medicina del Hospital Italiano | 292            | 10   | 10            | 13            | 12            | 19            | 47            | 181           | 0             |
| Escuela Universitaria de Teología         | 83             | 0  | 0             | 0             | 5             | 2             | 0             | 0             | 76            |
| ESEADE                                    | 65             | 1  | 2             | 7             | 7             | 6             | 5             | 37            | 0             |
| Gran Rosario                              | 945            | 72   | 62            | 78            | 91            | 91            | 81            | 470           | 0             |
| ISEDET                                    | 59             | 0  | 12            | 5             | 4             | 4             | 6             | 28            | 0             |
| Italiano de Rosario                       | 385            | 34   | 11            | 26            | 23            | 30            | 45            | 216           | 0             |
| ITBA                                      | 1.531          | 0  | 0             | 0             | 0             | 0             | 0             | 87            | 1.444         |

Fuente: Departamento de Información Universitaria - SPU

**Cuadro 2.2.7.b · Reinscriptos de títulos de pregrado y grado por cantidad de materias aprobadas el año anterior según institución, en porcentaje. Instituciones universitarias de gestión privada. Año 2011**

| Institución                               | Total          |              | Cantidad de materias aprobadas el año anterior % |            |            |            |            |             |             |             |
|---|----------------|--------------|--|------------|------------|------------|------------|-------------|-------------|-------------|
|   | Abs.           | %            | 0  | 1          | 2          | 3          | 4          | 5           | 6 y más     | NDI         |
| <b>Total de las Instituciones</b>         | <b>261.548</b> | <b>100,0</b> | <b>15,5</b>                                      | <b>8,4</b> | <b>8,3</b> | <b>7,8</b> | <b>7,5</b> | <b>7,0</b>  | <b>29,4</b> | <b>16,1</b> |
| <b>Total Universidades Privadas</b>       | <b>254.379</b> | <b>100,0</b> | <b>15,9</b>                                      | <b>8,4</b> | <b>8,3</b> | <b>7,8</b> | <b>7,5</b> | <b>6,7</b>  | <b>29,4</b> | <b>16,0</b> |
| Abierta Interamericana                    | 13.878         | 100,0        | 14,0   | 6,9        | 7,8        | 7,8        | 8,6        | 8,1         | 46,7        | 0,0         |
| Aconcagua                                 | 5.887          | 100,0        | 17,1   | 12,0       | 12,6       | 12,1       | 10,9       | 10,1        | 25,2        | 0,0         |
| Adventista del Plata                      | 3.047          | 100,0        | 18,6   | 11,5       | 7,8        | 4,8        | 4,4        | 4,2         | 48,7        | 0,0         |
| Argentina de la Empresa                   | 18.657         | 100,0        | 15,5   | 13,1       | 10,5       | 9,5        | 8,6        | 7,9         | 34,9        | 0,0         |
| Argentina John F. Kennedy                 | 9.443          | 100,0        | 23,8   | 11,7       | 11,7       | 9,8        | 9,5        | 7,6         | 25,7        | 0,0         |
| Atlántida Argentina                       | 1.066          | 100,0        | 19,1   | 12,9       | 11,5       | 8,6        | 7,9        | 6,8         | 33,1        | 0,0         |
| Austral                                   | 2.123          | 100,0        | 20,9   | 6,6        | 3,8        | 4,8        | 5,8        | 5,5         | 52,7        | 0,0         |
| Belgrano                                  | 10.332         | 100,0        | 25,3   | 6,0        | 7,1        | 8,7        | 7,0        | 8,9         | 37,1        | 0,0         |
| Blás Pascal                               | 6.162          | 100,0        | 29,5   | 12,6       | 11,1       | 9,2        | 7,8        | 6,6         | 23,3        | 0,0         |
| CAECE                                     | 3.942          | 100,0        | 7,7  | 4,4        | 5,1        | 5,5        | 4,6        | 5,0         | 18,1        | 49,6        |
| Católica Argentina                        | 12.772         | 100,0        | ...  | ...        | ...        | ...        | ...        | ...         | ...         | 100,0       |
| Católica de Córdoba                       | 6.619          | 100,0        | 10,3   | 9,7        | 8,0        | 7,9        | 9,2        | 9,5         | 45,4        | 0,0         |
| Católica de Cuyo                          | 6.087          | 100,0        | 9,0  | 6,7        | 7,0        | 7,2        | 6,6        | 6,6         | 25,1        | 31,9        |
| Católica de La Plata                      | 6.738          | 100,0        | 20,2   | 9,7        | 10,5       | 11,1       | 10,8       | 9,8         | 27,8        | 0,1         |
| Católica de Salta                         | 20.966         | 100,0        | 26,5   | 11,6       | 12,5       | 9,6        | 9,3        | 6,4         | 23,6        | 0,6         |
| Católica de Santa Fe                      | 5.427          | 100,0        | 31,0   | 22,8       | 20,7       | 13,2       | 7,1        | 2,9         | 2,3         | 0,0         |
| Católica de Santiago del Estero           | 5.728          | 100,0        | 23,8   | 19,5       | 13,9       | 11,9       | 8,2        | 6,7         | 16,0        | 0,0         |
| CEMA                                      | 251            | 100,0        | 8,8  | 2,0        | 6,0        | 2,8        | 7,2        | 7,6         | 61,8        | 4,0         |
| Centro Educativo Latinoamericano          | 2.304          | 100,0        | 15,4   | 18,9       | 12,6       | 11,8       | 9,1        | 8,1         | 24,1        | 0,0         |
| Champagnat                                | 2.556          | 100,0        | ...  | ...        | ...        | ...        | ...        | ...         | ...         | 100,0       |
| Ciencias Empresariales y Sociales         | 10.045         | 100,0        | 0,6  | 9,0        | 10,7       | 11,1       | 12,0       | 12,2        | 38,0        | 6,3         |
| Cine                                      | 993            | 100,0        | 14,8   | 6,5        | 9,6        | 10,5       | 10,5       | 12,1        | 36,1        | 0,0         |
| Concepción del Uruguay                    | 2.524          | 100,0        | ...  | ...        | ...        | ...        | ...        | ...         | ...         | 100,0       |
| Congreso                                  | 1.489          | 100,0        | 25,9   | 12,6       | 13,8       | 11,3       | 9,8        | 6,6         | 19,9        | 0,0         |
| Cuenca del Plata                          | 4.070          | 100,0        | 7,7  | 6,2        | 8,6        | 9,8        | 9,5        | 9,1         | 49,1        | 0,0         |
| Empresarial Siglo 21                      | 15.011         | 100,0        | 20,0   | 10,5       | 9,9        | 8,5        | 8,3        | 7,8         | 35,0        | 0,0         |
| Este                                      | 228            | 100,0        | ...  | ...        | ...        | ...        | ...        | ...         | ...         | 100,0       |
| FASTA                                     | 4.073          | 100,0        | 18,2   | 12,1       | 11,7       | 11,3       | 11,1       | 9,1         | 26,5        | 0,0         |
| Favaloro                                  | 1.018          | 100,0        | 9,7  | 3,8        | 4,7        | 3,8        | 4,5        | 6,3         | 67,1        | 0,0         |
| Flores                                    | 2.594          | 100,0        | 17,9   | 10,4       | 12,9       | 10,4       | 12,2       | 8,9         | 27,3        | 0,0         |
| Gastón Dachary                            | 806            | 100,0        | 9,6  | 7,2        | 6,9        | 8,4        | 10,8       | 9,1         | 48,0        | 0,0         |
| ISALUD                                    | 2.150          | 100,0        | 12,1   | 4,6        | 5,9        | 9,7        | 16,1       | 5,3         | 46,3        | 0,0         |
| Juan Agustín Maza                         | 2.534          | 100,0        | 18,4   | 4,8        | 8,1        | 9,6        | 8,6        | 10,1        | 35,7        | 4,7         |
| Maimónides                                | 5.420          | 100,0        | 9,3  | 4,0        | 4,4        | 4,8        | 6,2        | 6,9         | 64,3        | 0,0         |
| Marina Mercante                           | 3.178          | 100,0        | ...  | ...        | ...        | ...        | ...        | ...         | ...         | 100,0       |
| Mendoza                                   | 7.763          | 100,0        | 15,6   | 9,1        | 10,6       | 11,1       | 10,7       | 8,4         | 34,5        | 0,0         |
| Morón                                     | 12.537         | 100,0        | 35,7   | 6,0        | 6,5        | 7,2        | 7,1        | 6,4         | 31,2        | 0,0         |
| Museo Social Argentino                    | 2.443          | 100,0        | 12,9   | 6,8        | 7,8        | 8,9        | 9,3        | 10,8        | 43,6        | 0,0         |
| Norte Santo Tomás de Aquino               | 5.832          | 100,0        | 15,3   | 10,7       | 9,8        | 9,2        | 8,8        | 7,4         | 38,8        | 0,0         |
| Palermo                                   | 9.646          | 100,0        | 13,9   | 6,1        | 6,3        | 7,8        | 9,3        | 9,1         | 47,5        | 0,0         |
| Salvador                                  | 14.570         | 100,0        | ...  | ...        | ...        | ...        | ...        | ...         | ...         | 100,0       |
| San Andrés                                | 734            | 100,0        | 0,0  | 0,0        | 0,0        | 0,0        | 0,0        | 0,0         | 100,0       | 0,0         |
| San Pablo - T                             | ...            | ...          | ...  | ...        | ...        | ...        | ...        | ...         | ...         | ...         |
| Torcuato Di Tella                         | 736            | 100,0        | 1,8  | 0,3        | 0,4        | 1,4        | 3,5        | 3,8         | 88,9        | 0,0         |
| <b>Total Institutos Universitarios</b>    | <b>7.169</b>   | <b>100,0</b> | <b>2,8</b>                                       | <b>6,3</b> | <b>7,2</b> | <b>7,0</b> | <b>8,4</b> | <b>16,9</b> | <b>30,1</b> | <b>21,2</b> |
| CEMIC                                     | 225            | 100,0        | 7,6  | 2,7        | 3,1        | 3,6        | 4,9        | 0,4         | 77,8        | 0,0         |
| Cs de la Salud de la Fundación Barceló    | 2.561          | 100,0        | 0,8  | 12,9       | 12,4       | 10,4       | 11,5       | 31,3        | 20,6        | 0,1         |
| Escuela Argentina de Negocios             | 1.023          | 100,0        | 4,3  | 2,1        | 6,4        | 8,3        | 14,3       | 21,8        | 42,9        | 0,0         |
| Escuela de Medicina del Hospital Italiano | 292            | 100,0        | 3,4  | 3,4        | 4,5        | 4,1        | 6,5        | 16,1        | 62,0        | 0,0         |
| Escuela Universitaria de Teología         | 83             | 100,0        | 0,0  | 0,0        | 0,0        | 6,0        | 2,4        | 0,0         | 0,0         | 91,6        |
| ESEADE                                    | 65             | 100,0        | 1,5  | 3,1        | 10,8       | 10,8       | 9,2        | 7,7         | 56,9        | 0,0         |
| Gran Rosario                              | 945            | 100,0        | 7,6  | 6,6        | 8,3        | 9,6        | 9,6        | 8,6         | 49,7        | 0,0         |
| ISEDET                                    | 59             | 100,0        | 0,0  | 20,3       | 8,5        | 6,8        | 6,8        | 10,2        | 47,5        | 0,0         |
| Italiano de Rosario                       | 385            | 100,0        | 8,8  | 2,9        | 6,8        | 6,0        | 7,8        | 11,7        | 56,1        | 0,0         |
| ITBA                                      | 1.531          | 100,0        | 0,0  | 0,0        | 0,0        | 0,0        | 0,0        | 0,0         | 5,7         | 94,3        |

Fuente: Departamento de Información Universitaria - SPU

**Cuadro 2.2.8 • Nuevos inscriptos y reinscriptos con 2 o más materias aprobadas el año anterior de títulos de pregrado y grado según institución. Instituciones universitarias de gestión privada. Año 2011**

| Institución                               | Total (I+II)   |              | Nuevos Inscriptos (I) |             | Reinscriptos con 2 o más materias aprobadas el año anterior (II) |             | Total Estudiantes | Relación Porcentual (I+II)/ Total Estudiantes |
|---|----------------|--------------|-----------------------|-------------|--|-------------|-------------------|---|
|   | Abs.           | %            | Abs.                  | %           | Abs.   | %           |                   |   |
| <b>Total de las Instituciones</b>         | <b>261.963</b> | <b>100,0</b> | <b>105.022</b>        | <b>41,0</b> | <b>156.941</b>   | <b>59,0</b> | <b>366.570</b>    | <b>71,5</b>                                   |
| <b>Total Universidades Privadas</b>       | <b>253.941</b> | <b>100,0</b> | <b>101.993</b>        | <b>41,2</b> | <b>151.948</b>   | <b>58,8</b> | <b>356.372</b>    | <b>71,3</b>                                   |
| Abierta Interamericana                    | 16.370         | 100,0        | 5.390                 | 32,9        | 10.980   | 67,1        | 19.268            | 85,0  |
| Aconcagua                                 | 5.798          | 100,0        | 1.623                 | 28,0        | 4.175  | 72,0        | 7.510             | 77,2  |
| Adventista del Plata                      | 2.773          | 100,0        | 642                   | 23,2        | 2.131  | 76,8        | 3.689             | 75,2  |
| Argentina de la Empresa                   | 19.612         | 100,0        | 6.297                 | 32,1        | 13.315   | 67,9        | 24.954            | 78,6  |
| Argentina John F. Kennedy                 | 7.350          | 100,0        | 1.265                 | 100,0       | 6.085  | 0,0         | 10.708            | 68,6  |
| Atlántica Argentina                       | 962            | 100,0        | 238                   | 24,7        | 724  | 75,3        | 1.304             | 73,8  |
| Austral                                   | 2.265          | 100,0        | 726                   | 32,1        | 1.539  | 67,9        | 2.849             | 79,5  |
| Belgrano                                  | 9.313          | 100,0        | 2.206                 | 23,7        | 7.107  | 76,3        | 12.538            | 74,3  |
| Blás Pascal                               | 7.351          | 100,0        | 3.783                 | 51,5        | 3.568  | 48,5        | 9.945             | 73,9  |
| CAECE                                     | 2.576          | 100,0        | 1.068                 | 41,5        | 1.508  | 58,5        | 5.010             | 51,4  |
| Católica Argentina                        | 3.771          | 100,0        | 3.771                 | 100,0       | 0  | 0,0         | 16.543            | 22,8  |
| Católica de Córdoba                       | 7.097          | 100,0        | 1.798                 | 25,3        | 5.299  | 74,7        | 8.417             | 84,3  |
| Católica de Cuyo                          | 4.766          | 100,0        | 1.576                 | 33,1        | 3.190  | 66,9        | 7.663             | 62,2  |
| Católica de La Plata                      | 6.750          | 100,0        | 2.034                 | 30,1        | 4.716  | 69,9        | 8.772             | 76,9  |
| Católica de Salta                         | 18.628         | 100,0        | 5.761                 | 30,9        | 12.867   | 69,1        | 26.727            | 69,7  |
| Católica de Santa Fe                      | 3.576          | 100,0        | 1.069                 | 29,9        | 2.507  | 70,1        | 6.496             | 55,0  |
| Católica de Santiago del Estero           | 4.743          | 100,0        | 1.494                 | 31,5        | 3.249  | 68,5        | 7.222             | 65,7  |
| CEMA                                      | 413            | 100,0        | 199                   | 48,2        | 214  | 51,8        | 450               | 91,8  |
| Centro Educativo Latinoamericano          | 2.431          | 100,0        | 917                   | 37,7        | 1.514  | 62,3        | 3.221             | 75,5  |
| Champagnat                                | 555            | 100,0        | 555                   | 100,0       | 0  | 0,0         | 3.111             | 17,8  |
| Ciencias Empresariales y Sociales         | 12.907         | 100,0        | 4.454                 | 34,5        | 8.453  | 65,5        | 14.499            | 89,0  |
| Cine                                      | 1.211          | 100,0        | 430                   | 35,5        | 781  | 64,5        | 1.423             | 85,1  |
| Concepción del Uruguay                    | 846            | 100,0        | 846                   | 100,0       | 0  | 0,0         | 3.370             | 25,1  |
| Congreso                                  | 1.736          | 100,0        | 821                   | 47,3        | 915  | 52,7        | 2.310             | 75,2  |
| Cuenca del Plata                          | 5.488          | 100,0        | 1.982                 | 36,1        | 3.506  | 63,9        | 6.052             | 90,7  |
| Empresarial Siglo 21                      | 29.640         | 100,0        | 19.210                | 64,8        | 10.430   | 35,2        | 34.221            | 86,6  |
| Este                                      | 254            | 100,0        | 254                   | 100,0       | 0  | 0,0         | 482               | 52,7  |
| FASTA                                     | 5.324          | 100,0        | 2.485                 | 46,7        | 2.839  | 53,3        | 6.558             | 81,2  |
| Favaloro                                  | 1.302          | 100,0        | 422                   | 32,4        | 880  | 67,6        | 1.440             | 90,4  |
| Flores                                    | 2.812          | 100,0        | 954                   | 33,9        | 1.858  | 66,1        | 3.548             | 79,3  |
| Gastón Dachary                            | 1.301          | 100,0        | 630                   | 48,4        | 671  | 51,6        | 1.436             | 90,6  |
| ISALUD                                    | 3.058          | 100,0        | 1.266                 | 41,4        | 1.792  | 58,6        | 3.416             | 89,5  |
| Juan Agustín Maza                         | 2.441          | 100,0        | 614                   | 25,2        | 1.827  | 74,8        | 3.148             | 77,5  |
| Maimónides                                | 8.528          | 100,0        | 3.832                 | 44,9        | 4.696  | 55,1        | 9.252             | 92,2  |
| Marina Mercante                           | 1.224          | 100,0        | 1.224                 | 100,0       | 0  | 0,0         | 4.402             | 27,8  |
| Mendoza                                   | 7.260          | 100,0        | 1.412                 | 19,4        | 5.848  | 80,6        | 9.175             | 79,1  |
| Morón                                     | 12.097         | 100,0        | 4.781                 | 39,5        | 7.316  | 60,5        | 17.318            | 69,9  |
| Museo Social Argentino                    | 2.774          | 100,0        | 811                   | 29,2        | 1.963  | 70,8        | 3.254             | 85,2  |
| Norte Santo Tomás de Aquino               | 5.732          | 100,0        | 1.417                 | 24,7        | 4.315  | 75,3        | 7.249             | 79,1  |
| Palermo                                   | 12.296         | 100,0        | 4.581                 | 37,3        | 7.715  | 62,7        | 14.227            | 86,4  |
| Salvador                                  | 6.561          | 100,0        | 6.561                 | 100,0       | 0  | 0,0         | 21.131            | 31,0  |
| San Andrés                                | 1.051          | 100,0        | 317                   | 30,2        | 734  | 69,8        | 1.051             | 100,0   |
| San Pablo - T                             | ...            | ...          | ...                   | ...         | 0  | ...         | ...               | ...   |
| Torcuato Di Tella                         | 998            | 100,0        | 277                   | 27,8        | 721  | 72,2        | 1.013             | 98,5  |
| <b>Total Institutos Universitarios</b>    | <b>8.022</b>   | <b>100,0</b> | <b>3.029</b>          | <b>37,8</b> | <b>4.993</b>   | <b>62,2</b> | <b>10.198</b>     | <b>78,7</b>                                   |
| CEMIC                                     | 308            | 100,0        | 106                   | 34,4        | 202  | 65,6        | 331               | 93,1  |
| Cs de la Salud de la Fundación Barceló    | 3.067          | 100,0        | 860                   | 28,0        | 2.207  | 72,0        | 3.421             | 89,7  |
| Escuela Argentina de Negocios             | 1.536          | 100,0        | 578                   | 37,6        | 958  | 62,4        | 1.601             | 95,9  |
| Escuela de Medicina del Hospital Italiano | 366            | 100,0        | 94                    | 25,7        | 272  | 74,3        | 386               | 94,8  |
| Escuela Universitaria de Teología         | 36             | 100,0        | 29                    | 80,6        | 7  | 19,4        | 112               | 32,1  |
| ESEADE                                    | 89             | 100,0        | 27                    | 30,3        | 62   | 69,7        | 92                | 96,7  |
| Gran Rosario                              | 1.565          | 100,0        | 754                   | 48,2        | 811  | 51,8        | 1.699             | 92,1  |
| ISEDET                                    | 57             | 100,0        | 10                    | 17,5        | 47   | 82,5        | 69                | 82,6  |
| Italiano de Rosario                       | 547            | 100,0        | 207                   | 37,8        | 340  | 62,2        | 592               | 92,4  |
| ITBA                                      | 451            | 100,0        | 364                   | 80,7        | 87   | 19,3        | 1.895             | 23,8  |

Fuente: Departamento de Información Universitaria - SPU



**Cuadro 2.2.9 • Estudiantes, nuevos inscriptos, reinscriptos y egresados de títulos de pregrado y grado por rama de estudio según institución. Instituciones universitarias de gestión privada. Año 2011**

| Institución                               | Total          |                |                |               | Ciencias Aplicadas |               |               |              | Ciencias Básicas |            |              |            | Ciencias de la Salud |               |               |              |
|---|----------------|----------------|----------------|---------------|--------------------|---------------|---------------|--------------|------------------|------------|--------------|------------|----------------------|---------------|---------------|--------------|
|   | EST            | NI             | RE             | EGRE          | EST                | NI            | RE            | EGRE         | EST              | NI         | RE           | EGRE       | EST                  | NI            | RE            | EGRE         |
| <b>Total de las Instituciones</b>         | <b>366.570</b> | <b>105.022</b> | <b>261.548</b> | <b>35.918</b> | <b>59.387</b>      | <b>14.388</b> | <b>44.999</b> | <b>4.825</b> | <b>3.095</b>     | <b>862</b> | <b>2.233</b> | <b>286</b> | <b>47.042</b>        | <b>14.194</b> | <b>32.848</b> | <b>8.575</b> |
| <b>Total Universidades Privadas</b>       | <b>356.372</b> | <b>101.993</b> | <b>254.379</b> | <b>35.091</b> | <b>57.524</b>      | <b>14.038</b> | <b>43.486</b> | <b>4.614</b> | <b>3.095</b>     | <b>862</b> | <b>2.233</b> | <b>286</b> | <b>40.803</b>        | <b>12.316</b> | <b>28.487</b> | <b>8.078</b> |
| Abierta Interamericana                    | 19.268         | 5.390          | 13.878         | 2.700         | 3.447              | 783           | 2.664         | 450          | 64               | 17         | 47           | 3          | 5.781                | 1.659         | 4.122         | 855          |
| Aconcagua                                 | 7.510          | 1.623          | 5.887          | 637           | 645                | 83            | 562           | 54           | -                | -          | -            | -          | 966                  | 289           | 677           | 94           |
| Adventista del Plata                      | 3.689          | 642            | 3.047          | 319           | 117                | 26            | 91            | 24           | -                | -          | -            | -          | 1.446                | 237           | 1.209         | 150          |
| Argentina de la Empresa                   | 24.954         | 6.297          | 18.657         | 2.666         | 5.586              | 1.469         | 4.117         | 321          | 25               | 19         | 6            | 0          | -                    | -             | -             | -            |
| Argentina John F. Kennedy                 | 10.708         | 1.265          | 9.443          | 483           | 2.820              | 304           | 2.516         | 103          | 161              | 81         | 80           | 6          | 1.033                | 128           | 905           | 41           |
| Atlántida Argentina                       | 1.304          | 238            | 1.066          | 112           | 138                | 41            | 97            | 28           | -                | -          | -            | -          | -                    | -             | -             | -            |
| Austral                                   | 2.849          | 726            | 2.123          | 281           | 300                | 50            | 250           | 27           | -                | -          | -            | -          | 704                  | 219           | 485           | 81           |
| Belgrano                                  | 12.538         | 2.206          | 10.332         | 757           | 3.328              | 618           | 2.710         | 155          | 81               | 11         | 70           | 2          | 184                  | 16            | 168           | 16           |
| Blás Pascal                               | 9.945          | 3.783          | 6.162          | 1.192         | 1.064              | 177           | 887           | 139          | 565              | 225        | 340          | 9          | -                    | -             | -             | -            |
| CAECE                                     | 5.010          | 1.068          | 3.942          | 594           | 1.376              | 242           | 1.134         | 142          | 582              | 136        | 446          | 74         | -                    | -             | -             | -            |
| Católica Argentina                        | 16.543         | 3.771          | 12.772         | 2.238         | 2.263              | 475           | 1.788         | 275          | 447              | 117        | 330          | 29         | 164                  | 58            | 106           | 0            |
| Católica de Córdoba                       | 8.417          | 1.798          | 6.619          | 1.040         | 2.335              | 389           | 1.946         | 266          | -                | -          | -            | -          | 1.866                | 576           | 1.290         | 182          |
| Católica de Cuyo                          | 7.663          | 1.576          | 6.087          | 671           | 1.431              | 268           | 1.163         | 132          | 2                | 0          | 2            | 0          | 1.884                | 436           | 1.448         | 228          |
| Católica de La Plata                      | 8.772          | 2.034          | 6.738          | 546           | 1.004              | 244           | 760           | 57           | -                | -          | -            | -          | 1.130                | 477           | 653           | 23           |
| Católica de Salta                         | 26.727         | 5.761          | 20.966         | 1.453         | 3.300              | 881           | 2.419         | 170          | 31               | 14         | 17           | 16         | 381                  | 75            | 306           | 8            |
| Católica de Santa Fe                      | 6.496          | 1.069          | 5.427          | 503           | 875                | 175           | 700           | 47           | 84               | 19         | 65           | 5          | 49                   | 25            | 24            | 0            |
| Católica de Santiago del Estero           | 7.222          | 1.494          | 5.728          | 444           | 542                | 100           | 442           | 79           | -                | -          | -            | -          | -                    | -             | -             | -            |
| CEMA                                      | 450            | 199            | 251            | 134           | 43                 | 14            | 29            | 13           | -                | -          | -            | -          | -                    | -             | -             | -            |
| Centro Educativo Latinoamericano          | 3.221          | 917            | 2.304          | 410           | 229                | 75            | 154           | 27           | -                | -          | -            | -          | 767                  | 141           | 626           | 73           |
| Champagnat                                | 3.111          | 555            | 2.556          | 343           | 376                | 63            | 313           | 48           | 24               | 3          | 21           | 4          | -                    | -             | -             | -            |
| Ciencias Empresariales y Sociales         | 14.499         | 4.454          | 10.045         | 1.431         | 267                | 92            | 175           | 14           | -                | -          | -            | -          | 540                  | 156           | 384           | 67           |
| Cine                                      | 1.423          | 430            | 993            | 95            | -                  | -             | -             | -            | -                | -          | -            | -          | -                    | -             | -             | -            |
| Concepción del Uruguay                    | 3.370          | 846            | 2.524          | 222           | 436                | 110           | 326           | 28           | 8                | 0          | 8            | 5          | 788                  | 214           | 574           | 41           |
| Congreso                                  | 2.310          | 821            | 1.489          | 137           | 185                | 98            | 87            | 2            | 87               | 26         | 61           | 3          | -                    | -             | -             | -            |
| Cuenca del Plata                          | 6.052          | 1.982          | 4.070          | 367           | 142                | 81            | 61            | 11           | -                | -          | -            | -          | 643                  | 245           | 398           | 37           |
| Empresarial Siglo 21                      | 34.221         | 19.210         | 15.011         | 1.197         | 1.774              | 785           | 989           | 74           | 38               | 0          | 38           | 5          | -                    | -             | -             | -            |
| Este                                      | 482            | 254            | 228            | 0             | 186                | 77            | 109           | 0            | -                | -          | -            | -          | -                    | -             | -             | -            |
| FASTA                                     | 6.558          | 2.485          | 4.073          | 540           | 1.164              | 748           | 416           | 77           | 57               | 10         | 47           | 14         | 1.407                | 280           | 1.127         | 96           |
| Favaloro                                  | 1.440          | 422            | 1.018          | 289           | 229                | 33            | 196           | 30           | 99               | 28         | 71           | 8          | 1.003                | 321           | 682           | 251          |
| Flores                                    | 3.548          | 954            | 2.594          | 281           | 910                | 229           | 681           | 85           | 33               | 7          | 26           | 4          | -                    | -             | -             | -            |
| Gastón Dachary                            | 1.436          | 630            | 806            | 62            | 347                | 113           | 234           | 4            | -                | -          | -            | -          | -                    | -             | -             | -            |
| ISALUD                                    | 3.416          | 1.266          | 2.150          | 544           | -                  | -             | -             | -            | -                | -          | -            | -          | 3.115                | 1.170         | 1.945         | 468          |
| Juan Agustín Maza                         | 3.148          | 614            | 2.534          | 277           | 847                | 124           | 723           | 43           | -                | -          | -            | -          | 1.329                | 275           | 1.054         | 140          |
| Maimónides                                | 9.252          | 3.832          | 5.420          | 4.682         | 290                | 50            | 240           | 5            | 51               | 8          | 43           | 8          | 7.465                | 3.314         | 4.151         | 4.565        |
| Marina Mercante                           | 4.402          | 1.224          | 3.178          | 281           | 1.026              | 272           | 754           | 49           | 31               | 4          | 27           | 0          | 60                   | 19            | 41            | 8            |
| Mendoza                                   | 9.175          | 1.412          | 7.763          | 605           | 3.241              | 566           | 2.675         | 287          | -                | -          | -            | -          | 2.886                | 416           | 2.470         | 179          |
| Morón                                     | 17.318         | 4.781          | 12.537         | 2.117         | 5.996              | 1.470         | 4.526         | 600          | 420              | 83         | 337          | 76         | 1.246                | 495           | 751           | 107          |
| Museo Social Argentino                    | 3.254          | 811            | 2.443          | 484           | 10                 | 0             | 10            | 6            | -                | -          | -            | -          | 254                  | 49            | 205           | 56           |
| Norte Santo Tomás de Aquino               | 7.249          | 1.417          | 5.832          | 546           | 1.027              | 204           | 823           | 105          | -                | -          | -            | -          | 1.088                | 190           | 898           | 61           |
| Palermo                                   | 14.227         | 4.581          | 9.646          | 1.210         | 6.908              | 2.172         | 4.736         | 582          | -                | -          | -            | -          | 0                    | 0             | 0             | 0            |
| Salvador                                  | 21.131         | 6.561          | 14.570         | 1.964         | 1.189              | 310           | 879           | 55           | 205              | 54         | 151          | 15         | 2.624                | 836           | 1.788         | 251          |
| San Andrés                                | 1.051          | 317            | 734            | 124           | -                  | -             | -             | -            | -                | -          | -            | -          | -                    | -             | -             | -            |
| San Pablo - T                             | ...            | ...            | ...            | ...           | ...                | ...           | ...           | ...          | ...              | ...        | ...          | ...        | ...                  | ...           | ...           | ...          |
| Torcuato Di Tella                         | 1.013          | 277            | 736            | 113           | 131                | 27            | 104           | 0            | -                | -          | -            | -          | -                    | -             | -             | -            |
| <b>Total Institutos Universitarios</b>    | <b>10.198</b>  | <b>3.029</b>   | <b>7.169</b>   | <b>827</b>    | <b>1.863</b>       | <b>350</b>    | <b>1.513</b>  | <b>211</b>   | -                | -          | -            | -          | <b>6.239</b>         | <b>1.878</b>  | <b>4.361</b>  | <b>497</b>   |
| CEMIC                                     | 331            | 106            | 225            | 54            | -                  | -             | -             | -            | -                | -          | -            | -          | 331                  | 106           | 225           | 54           |
| Cs de la Salud de la Fundación Barceló    | 3.421          | 860            | 2.561          | 294           | 13                 | 8             | 5             | 2            | -                | -          | -            | -          | 3.358                | 829           | 2.529         | 291          |
| Escuela Argentina de Negocios             | 1.601          | 578            | 1.023          | 39            | 91                 | 27            | 64            | 0            | -                | -          | -            | -          | -                    | -             | -             | -            |
| Escuela de Medicina del Hospital Italiano | 386            | 94             | 292            | 90            | -                  | -             | -             | -            | -                | -          | -            | -          | 386                  | 94            | 292           | 90           |
| Escuela Universitaria de Teología         | 112            | 29             | 83             | 4             | -                  | -             | -             | -            | -                | -          | -            | -          | -                    | -             | -             | -            |
| ESEADE                                    | 92             | 27             | 65             | 3             | -                  | -             | -             | -            | -                | -          | -            | -          | -                    | -             | -             | -            |
| Gran Rosario                              | 1.699          | 754            | 945            | 0             | -                  | -             | -             | -            | -                | -          | -            | -          | 1.624                | 679           | 945           | 0            |
| ISEDET                                    | 69             | 10             | 59             | 39            | -                  | -             | -             | -            | -                | -          | -            | -          | -                    | -             | -             | -            |
| Italiano de Rosario                       | 592            | 207            | 385            | 62            | -                  | -             | -             | -            | -                | -          | -            | -          | 540                  | 170           | 370           | 62           |
| ITBA                                      | 1.895          | 364            | 1.531          | 242           | 1.759              | 315           | 1.444         | 209          | -                | -          | -            | -          | -                    | -             | -             | -            |

Continúa en la  
página siguiente ›

◀ Continúa de la página anterior

| Institución                               | Ciencias Humanas |               |               |              | Ciencias Sociales |               |                |               | Sin Rama <sup>(1)</sup> |            |            |           |
|---|------------------|---------------|---------------|--------------|-------------------|---------------|----------------|---------------|-------------------------|------------|------------|-----------|
|   | EST              | NI            | RE            | EGRE         | EST               | NI            | RE             | EGRE          | EST                     | NI         | RE         | EGRE      |
| <b>Total de las Instituciones</b>         | <b>51.376</b>    | <b>14.470</b> | <b>36.906</b> | <b>5.142</b> | <b>203.897</b>    | <b>60.309</b> | <b>143.588</b> | <b>17.074</b> | <b>1.773</b>            | <b>799</b> | <b>974</b> | <b>16</b> |
| <b>Total Universidades Privadas</b>       | <b>50.970</b>    | <b>14.283</b> | <b>36.687</b> | <b>5.097</b> | <b>202.207</b>    | <b>59.695</b> | <b>142.512</b> | <b>17.000</b> | <b>1.773</b>            | <b>799</b> | <b>974</b> | <b>16</b> |
| Abierta Interamericana                    | 3.037            | 1.071         | 1.966         | 313          | 6.939             | 1.860         | 5.079          | 1.079         | -                       | -          | -          | -         |
| Aconcagua                                 | 1.909            | 316           | 1.593         | 195          | 3.990             | 935           | 3.055          | 294           | -                       | -          | -          | -         |
| Adventista del Plata                      | 1.373            | 254           | 1.119         | 79           | 753               | 125           | 628            | 66            | -                       | -          | -          | -         |
| Argentina de la Empresa                   | 723              | 209           | 514           | 90           | 18.620            | 4.600         | 14.020         | 2.255         | -                       | -          | -          | -         |
| Argentina John F. Kennedy                 | 2.235            | 233           | 2.002         | 97           | 4.459             | 519           | 3.940          | 236           | -                       | -          | -          | -         |
| Atlántida Argentina                       | 229              | 38            | 191           | 15           | 937               | 159           | 778            | 69            | -                       | -          | -          | -         |
| Austral                                   | 183              | 70            | 113           | 9            | 1.662             | 387           | 1.275          | 164           | -                       | -          | -          | -         |
| Belgrano                                  | 1.401            | 89            | 1.312         | 89           | 7.544             | 1.472         | 6.072          | 495           | -                       | -          | -          | -         |
| Blás Pascal                               | 422              | 234           | 188           | 78           | 7.894             | 3.147         | 4.747          | 966           | -                       | -          | -          | -         |
| CAECE                                     | 1.260            | 366           | 894           | 178          | 1.792             | 324           | 1.468          | 200           | -                       | -          | -          | -         |
| Católica Argentina                        | 3.095            | 791           | 2.304         | 485          | 10.574            | 2.330         | 8.244          | 1.449         | -                       | -          | -          | -         |
| Católica de Córdoba                       | 994              | 256           | 738           | 113          | 3.222             | 577           | 2.645          | 479           | -                       | -          | -          | -         |
| Católica de Cuyo                          | 1.155            | 248           | 907           | 112          | 3.191             | 624           | 2.567          | 199           | -                       | -          | -          | -         |
| Católica de La Plata                      | 1.386            | 307           | 1.079         | 155          | 5.252             | 1.006         | 4.246          | 311           | -                       | -          | -          | -         |
| Católica de Salta                         | 2.645            | 732           | 1.913         | 231          | 20.370            | 4.059         | 16.311         | 1.028         | -                       | -          | -          | -         |
| Católica de Santa Fe                      | 1.382            | 233           | 1.149         | 108          | 4.106             | 617           | 3.489          | 343           | -                       | -          | -          | -         |
| Católica de Santiago del Estero           | 1.542            | 318           | 1.224         | 90           | 5.138             | 1.076         | 4.062          | 275           | -                       | -          | -          | -         |
| CEMA                                      | -                | -             | -             | -            | 407               | 185           | 222            | 121           | -                       | -          | -          | -         |
| Centro Educativo Latinoamericano          | 303              | 254           | 49            | 198          | 1.922             | 447           | 1.475          | 112           | -                       | -          | -          | -         |
| Champagnat                                | -                | -             | -             | -            | 2.711             | 489           | 2.222          | 291           | -                       | -          | -          | -         |
| Ciencias Empresariales y Sociales         | 1.078            | 411           | 667           | 77           | 12.614            | 3.795         | 8.819          | 1.273         | -                       | -          | -          | -         |
| Cine                                      | 1.421            | 430           | 991           | 95           | 2                 | 0             | 2              | 0             | -                       | -          | -          | -         |
| Concepción del Uruguay                    | 689              | 223           | 466           | 66           | 1.449             | 299           | 1.150          | 82            | -                       | -          | -          | -         |
| Congreso                                  | 433              | 209           | 224           | 29           | 1.605             | 488           | 1.117          | 103           | -                       | -          | -          | -         |
| Cuenca del Plata                          | 2.233            | 727           | 1.506         | 126          | 3.034             | 929           | 2.105          | 193           | -                       | -          | -          | -         |
| Empresarial Siglo 21                      | 726              | 263           | 463           | 30           | 31.683            | 18.162        | 13.521         | 1.088         | -                       | -          | -          | -         |
| Este                                      | 51               | 34            | 17            | 0            | 245               | 143           | 102            | 0             | -                       | -          | -          | -         |
| FASTA                                     | 1.118            | 610           | 508           | 71           | 2.812             | 837           | 1.975          | 282           | -                       | -          | -          | -         |
| Favaloro                                  | 109              | 40            | 69            | 0            | -                 | -             | -              | -             | -                       | -          | -          | -         |
| Flores                                    | 2.146            | 566           | 1.580         | 176          | 459               | 152           | 307            | 16            | -                       | -          | -          | -         |
| Gastón Dachary                            | 72               | 49            | 23            | 0            | 1.017             | 468           | 549            | 58            | -                       | -          | -          | -         |
| ISALUD                                    | 122              | 37            | 85            | 61           | 179               | 59            | 120            | 15            | -                       | -          | -          | -         |
| Juan Agustín Maza                         | 306              | 98            | 208           | 11           | 666               | 117           | 549            | 83            | -                       | -          | -          | -         |
| Maimónides                                | 839              | 255           | 584           | 68           | 607               | 205           | 402            | 36            | -                       | -          | -          | -         |
| Marina Mercante                           | 707              | 159           | 548           | 54           | 2.578             | 770           | 1.808          | 170           | -                       | -          | -          | -         |
| Mendoza                                   | 534              | 133           | 401           | 24           | 2.514             | 297           | 2.217          | 115           | -                       | -          | -          | -         |
| Morón                                     | 1.795            | 597           | 1.198         | 185          | 7.861             | 2.136         | 5.725          | 1.149         | -                       | -          | -          | -         |
| Museo Social Argentino                    | 1.544            | 454           | 1.090         | 251          | 1.446             | 308           | 1.138          | 171           | -                       | -          | -          | -         |
| Norte Santo Tomás de Aquino               | 416              | 81            | 335           | 43           | 4.718             | 942           | 3.776          | 337           | -                       | -          | -          | -         |
| Palermo                                   | 1.919            | 686           | 1.233         | 128          | 5.400             | 1.723         | 3.677          | 484           | 0                       | 0          | 0          | 16        |
| Salvador                                  | 7.364            | 2.175         | 5.189         | 959          | 7.976             | 2.387         | 5.589          | 684           | 1.773                   | 799        | 974        | 0         |
| San Andrés                                | 35               | 16            | 19            | 3            | 1.016             | 301           | 715            | 121           | -                       | -          | -          | -         |
| San Pablo - T                             | ...              | ...           | ...           | ...          | ...               | ...           | ...            | ...           | -                       | -          | -          | -         |
| Torcuato Di Tella                         | 39               | 11            | 28            | 5            | 843               | 239           | 604            | 108           | -                       | -          | -          | -         |
| <b>Total Institutos Universitarios</b>    | <b>406</b>       | <b>187</b>    | <b>219</b>    | <b>45</b>    | <b>1.690</b>      | <b>614</b>    | <b>1.076</b>   | <b>74</b>     | <b>-</b>                | <b>-</b>   | <b>-</b>   | <b>-</b>  |
| CEMIC                                     | -                | -             | -             | -            | -                 | -             | -              | -             | -                       | -          | -          | -         |
| Cs de la Salud de la Fundación Barceló    | 50               | 23            | 27            | 1            | -                 | -             | -              | -             | -                       | -          | -          | -         |
| Escuela Argentina de Negocios             | -                | -             | -             | -            | 1.510             | 551           | 959            | 39            | -                       | -          | -          | -         |
| Escuela de Medicina del Hospital Italiano | -                | -             | -             | -            | -                 | -             | -              | -             | -                       | -          | -          | -         |
| Escuela Universitaria de Teología         | 112              | 29            | 83            | 4            | -                 | -             | -              | -             | -                       | -          | -          | -         |
| ESEADE                                    | 48               | 13            | 35            | 1            | 44                | 14            | 30             | 2             | -                       | -          | -          | -         |
| Gran Rosario                              | 75               | 75            | 0             | 0            | -                 | -             | -              | -             | -                       | -          | -          | -         |
| ISEDET                                    | 69               | 10            | 59            | 39           | -                 | -             | -              | -             | -                       | -          | -          | -         |
| Italiano de Rosario                       | 52               | 37            | 15            | 0            | -                 | -             | -              | -             | -                       | -          | -          | -         |
| ITBA                                      | -                | -             | -             | -            | 136               | 49            | 87             | 33            | -                       | -          | -          | -         |

**Notas:**

(1) Títulos académicos que por sus características pueden ser clasificados en distintas ramas de estudio

**Fuente:** Departamento de Información Universitaria - SPU



**Cuadro 2.2.10** - Estudiantes, nuevos inscriptos, reinscriptos y egresados de títulos de pregrado y grado por disciplina según institución. Rama de estudios Ciencias Aplicadas. Instituciones universitarias de gestión privada. Año 2011

| Institución                               | Rama                     |        |        |       | Disciplina            |       |        |       |            |     |     |      |                       |       |     |       |                        |       |     |       |                    |     |     |      |     |
|---|--------------------------|--------|--------|-------|-----------------------|-------|--------|-------|------------|-----|-----|------|-----------------------|-------|-----|-------|------------------------|-------|-----|-------|--------------------|-----|-----|------|-----|
|   | Total Ciencias Aplicadas |        |        |       | Arquitectura y Diseño |       |        |       | Astronomía |     |     |      | Bioquímica y Farmacia |       |     |       | Ciencias Agropecuarias |       |     |       | Ciencias del Suelo |     |     |      |     |
|   | EST                      | NI     | RE     | EGRE  | EST                   | NI    | RE     | EGRE  | EST        | NI  | RE  | EGRE | EST                   | NI    | RE  | EGRE  | EST                    | NI    | RE  | EGRE  | EST                | NI  | RE  | EGRE |     |
| Total de las Instituciones                | 59.387                   | 14.388 | 44.999 | 4.825 | 21.208                | 5.102 | 16.106 | 1.734 | -          | -   | -   | -    | -                     | 3.922 | 636 | 3.286 | 252                    | 2.613 | 721 | 1.892 | 212                | -   | -   | -    | -   |
| Total Universidades Privadas              | 57.524                   | 14.038 | 43.486 | 4.614 | 21.208                | 5.102 | 16.106 | 1.734 | -          | -   | -   | -    | -                     | 3.922 | 636 | 3.286 | 252                    | 2.613 | 721 | 1.892 | 212                | -   | -   | -    | -   |
| Abierta Interamericana                    | 3.447                    | 783    | 2.664  | 450   | 1.174                 | 286   | 888    | 233   | -          | -   | -   | -    | -                     | -     | -   | -     | -                      | -     | -   | -     | -                  | -   | -   | -    | -   |
| Aconcagua                                 | 645                      | 83     | 562    | 54    | 60                    | 19    | 41     | 3     | -          | -   | -   | -    | -                     | -     | -   | -     | -                      | -     | -   | -     | -                  | -   | -   | -    | -   |
| Adventista del Plata                      | 117                      | 26     | 91     | 24    | -                     | -     | -      | -     | -          | -   | -   | -    | -                     | -     | -   | -     | -                      | -     | -   | -     | -                  | -   | -   | -    | -   |
| Argentina de la Empresa                   | 5.586                    | 1.469  | 4.117  | 321   | 1.549                 | 513   | 1.036  | 122   | -          | -   | -   | -    | -                     | -     | -   | -     | -                      | -     | -   | -     | -                  | -   | -   | -    | -   |
| Argentina John F. Kennedy                 | 2.820                    | 304    | 2.516  | 103   | 404                   | 38    | 366    | 12    | -          | -   | -   | -    | -                     | 1.386 | 181 | 1.205 | 61                     | -     | -   | -     | -                  | -   | -   | -    | -   |
| Atlántida Argentina                       | 138                      | 41     | 97     | 28    | -                     | -     | -      | -     | -          | -   | -   | -    | -                     | -     | -   | -     | -                      | -     | -   | -     | -                  | -   | -   | -    | -   |
| Austral                                   | 300                      | 50     | 250    | 27    | -                     | -     | -      | -     | -          | -   | -   | -    | -                     | -     | -   | -     | -                      | -     | -   | -     | -                  | -   | -   | -    | -   |
| Belgrano                                  | 3.328                    | 618    | 2.710  | 155   | 1.577                 | 117   | 1.460  | 64    | -          | -   | -   | -    | -                     | 10    | 0   | 10    | 3                      | 974   | 392 | 582   | 36                 | -   | -   | -    | -   |
| Blás Pascal                               | 1.064                    | 177    | 887    | 139   | 477                   | 122   | 355    | 62    | -          | -   | -   | -    | -                     | -     | -   | -     | -                      | -     | -   | -     | -                  | -   | -   | -    | -   |
| CAECE                                     | 1.376                    | 242    | 1.134  | 142   | 185                   | 6     | 179    | 7     | -          | -   | -   | -    | -                     | -     | -   | -     | -                      | -     | -   | -     | -                  | -   | -   | -    | -   |
| Católica Argentina                        | 2.263                    | 475    | 1.788  | 275   | -                     | -     | -      | -     | -          | -   | -   | -    | -                     | -     | -   | -     | -                      | 475   | 109 | 366   | 68                 | -   | -   | -    | -   |
| Católica de Córdoba                       | 2.335                    | 389    | 1.946  | 266   | 575                   | 101   | 474    | 90    | -          | -   | -   | -    | -                     | 473   | 84  | 389   | 60                     | 406   | 58  | 348   | 49                 | -   | -   | -    | -   |
| Católica de Cuyo                          | 1.431                    | 268    | 1.163  | 132   | -                     | -     | -      | -     | -          | -   | -   | -    | -                     | 437   | 83  | 354   | 42                     | -     | -   | -     | -                  | -   | -   | -    | -   |
| Católica de La Plata                      | 1.004                    | 244    | 760    | 57    | 537                   | 122   | 415    | 36    | -          | -   | -   | -    | -                     | -     | -   | -     | -                      | -     | -   | -     | -                  | -   | -   | -    | -   |
| Católica de Salta                         | 3.300                    | 881    | 2.419  | 170   | 813                   | 211   | 602    | 44    | -          | -   | -   | -    | -                     | -     | -   | -     | -                      | 103   | 40  | 63    | 3                  | -   | -   | -    | -   |
| Católica de Santa Fe                      | 875                      | 175    | 700    | 47    | 789                   | 153   | 636    | 43    | -          | -   | -   | -    | -                     | -     | -   | -     | -                      | -     | -   | -     | -                  | -   | -   | -    | -   |
| Católica de Santiago del Estero           | 542                      | 100    | 442    | 79    | 0                     | 0     | 0      | 19    | -          | -   | -   | -    | -                     | -     | -   | -     | -                      | -     | -   | -     | -                  | -   | -   | -    | -   |
| CEMA                                      | 43                       | 14     | 29     | 13    | -                     | -     | -      | -     | -          | -   | -   | -    | -                     | -     | -   | -     | -                      | -     | -   | -     | -                  | -   | -   | -    | -   |
| Centro Educativo Latinoamericano          | 229                      | 75     | 154    | 27    | -                     | -     | -      | -     | -          | -   | -   | -    | -                     | -     | -   | -     | -                      | -     | -   | -     | -                  | -   | -   | -    | -   |
| Champagnat                                | 376                      | 63     | 313    | 48    | 226                   | 40    | 186    | 26    | -          | -   | -   | -    | -                     | -     | -   | -     | -                      | -     | -   | -     | -                  | -   | -   | -    | -   |
| Ciencias Empresariales y Sociales         | 267                      | 92     | 175    | 14    | 188                   | 46    | 142    | 12    | -          | -   | -   | -    | -                     | -     | -   | -     | -                      | -     | -   | -     | -                  | -   | -   | -    | -   |
| Cine                                      | -                        | -      | -      | -     | -                     | -     | -      | -     | -          | -   | -   | -    | -                     | -     | -   | -     | -                      | -     | -   | -     | -                  | -   | -   | -    | -   |
| Concepción del Uruguay                    | 436                      | 110    | 326    | 28    | 221                   | 55    | 166    | 8     | -          | -   | -   | -    | -                     | -     | -   | -     | -                      | 125   | 28  | 97    | 17                 | -   | -   | -    | -   |
| Congreso                                  | 185                      | 98     | 87     | 2     | 183                   | 98    | 85     | 0     | -          | -   | -   | -    | -                     | -     | -   | -     | -                      | -     | -   | -     | -                  | -   | -   | -    | -   |
| Cuenca del Plata                          | 142                      | 81     | 61     | 11    | 13                    | 13    | 0      | 0     | -          | -   | -   | -    | -                     | -     | -   | -     | -                      | -     | -   | -     | -                  | -   | -   | -    | -   |
| Empresarial Siglo 21                      | 1.774                    | 785    | 989    | 74    | 666                   | 164   | 502    | 59    | -          | -   | -   | -    | -                     | -     | -   | -     | -                      | -     | -   | -     | -                  | -   | -   | -    | -   |
| Este                                      | 186                      | 77     | 109    | 0     | 186                   | 77    | 109    | -     | -          | -   | -   | -    | -                     | -     | -   | -     | -                      | -     | -   | -     | -                  | -   | -   | -    | -   |
| FASTA                                     | 1.164                    | 748    | 416    | 77    | -                     | -     | -      | -     | -          | -   | -   | -    | -                     | -     | -   | -     | -                      | -     | -   | -     | -                  | -   | -   | -    | -   |
| Favaloro                                  | 229                      | 33     | 196    | 30    | -                     | -     | -      | -     | -          | -   | -   | -    | -                     | -     | -   | -     | -                      | -     | -   | -     | -                  | -   | -   | -    | -   |
| Flores                                    | 910                      | 229    | 681    | 85    | 629                   | 136   | 493    | 40    | -          | -   | -   | -    | -                     | -     | -   | -     | -                      | -     | -   | -     | -                  | -   | -   | -    | -   |
| Gastón Dachary                            | 347                      | 113    | 234    | 4     | -                     | -     | -      | -     | -          | -   | -   | -    | -                     | -     | -   | -     | -                      | -     | -   | -     | -                  | -   | -   | -    | -   |
| ISALUD                                    | -                        | -      | -      | -     | -                     | -     | -      | -     | -          | -   | -   | -    | -                     | -     | -   | -     | -                      | -     | -   | -     | -                  | -   | -   | -    | -   |
| Juan Agustín Maza                         | 847                      | 124    | 723    | 43    | -                     | -     | -      | -     | -          | -   | -   | -    | -                     | 466   | 50  | 416   | 24                     | -     | -   | -     | -                  | -   | -   | -    | -   |
| Maimónides                                | 290                      | 50     | 240    | 5     | -                     | -     | -      | -     | -          | -   | -   | -    | -                     | 255   | 45  | 210   | 5                      | -     | -   | -     | -                  | -   | -   | -    | -   |
| Marina Mercante                           | 1.026                    | 272    | 754    | 49    | -                     | -     | -      | -     | -          | -   | -   | -    | -                     | -     | -   | -     | -                      | -     | -   | -     | -                  | -   | -   | -    | -   |
| Mendoza                                   | 3.241                    | 566    | 2.675  | 287   | 2.252                 | 393   | 1.859  | 247   | -          | -   | -   | -    | -                     | -     | -   | -     | -                      | -     | -   | -     | -                  | -   | -   | -    | -   |
| Morón                                     | 5.996                    | 1.470  | 4.526  | 600   | 2.360                 | 501   | 1.859  | 122   | -          | -   | -   | -    | -                     | 895   | 193 | 702   | 57                     | 148   | 22  | 126   | 11                 | -   | -   | -    | -   |
| Museo Social Argentino                    | 10                       | 0      | 10     | 6     | 10                    | 0     | 10     | 6     | -          | -   | -   | -    | -                     | -     | -   | -     | -                      | -     | -   | -     | -                  | -   | -   | -    | -   |
| Norte Santo Tomás de Aquino               | 1.027                    | 204    | 823    | 105   | 242                   | 58    | 184    | 15    | -          | -   | -   | -    | -                     | -     | -   | -     | -                      | 37    | 0   | 37    | 5                  | -   | -   | -    | -   |
| Palermo                                   | 6.908                    | 2.172  | 4.736  | 582   | 5.565                 | 1.736 | 3.829  | 464   | -          | -   | -   | -    | -                     | -     | -   | -     | -                      | -     | -   | -     | -                  | -   | -   | -    | -   |
| Salvador                                  | 1.189                    | 310    | 879    | 55    | 196                   | 70    | 126    | 0     | -          | -   | -   | -    | -                     | -     | -   | -     | -                      | 345   | 72  | 273   | 23                 | -   | -   | -    | -   |
| San Andrés                                | -                        | -      | -      | -     | -                     | -     | -      | -     | -          | -   | -   | -    | -                     | -     | -   | -     | -                      | -     | -   | -     | -                  | -   | -   | -    | -   |
| San Pablo - T                             | ...                      | ...    | ...    | ...   | ...                   | ...   | ...    | ...   | ...        | ... | ... | ...  | ...                   | ...   | ... | ...   | ...                    | ...   | ... | ...   | ...                | ... | ... | ...  | ... |
| Torcuato Di Tella                         | 131                      | 27     | 104    | 0     | 131                   | 27    | 104    | 0     | -          | -   | -   | -    | -                     | -     | -   | -     | -                      | -     | -   | -     | -                  | -   | -   | -    | -   |
| Total Institutos Universitarios           | 1.863                    | 350    | 1.513  | 211   | -                     | -     | -      | -     | -          | -   | -   | -    | -                     | -     | -   | -     | -                      | -     | -   | -     | -                  | -   | -   | -    | -   |
| CEMIC                                     | -                        | -      | -      | -     | -                     | -     | -      | -     | -          | -   | -   | -    | -                     | -     | -   | -     | -                      | -     | -   | -     | -                  | -   | -   | -    | -   |
| Cs de la Salud de la Fundación Barceló    | 13                       | 8      | 5      | 2     | -                     | -     | -      | -     | -          | -   | -   | -    | -                     | -     | -   | -     | -                      | -     | -   | -     | -                  | -   | -   | -    | -   |
| Escuela Argentina de Negocios             | 91                       | 27     | 64     | 0     | -                     | -     | -      | -     | -          | -   | -   | -    | -                     | -     | -   | -     | -                      | -     | -   | -     | -                  | -   | -   | -    | -   |
| Escuela de Medicina del Hospital Italiano | -                        | -      | -      | -     | -                     | -     | -      | -     | -          | -   | -   | -    | -                     | -     | -   | -     | -                      | -     | -   | -     | -                  | -   | -   | -    | -   |
| Escuela Universitaria de Teología         | -                        | -      | -      | -     | -                     | -     | -      | -     | -          | -   | -   | -    | -                     | -     | -   | -     | -                      | -     | -   | -     | -                  | -   | -   | -    | -   |
| ESEADE                                    | -                        | -      | -      | -     | -                     | -     | -      | -     | -          | -   | -   | -    | -                     | -     | -   | -     | -                      | -     | -   | -     | -                  | -   | -   | -    | -   |
| Gran Rosario                              | -                        | -      | -      | -     | -                     | -     | -      | -     | -          | -   | -   | -    | -                     | -     | -   | -     | -                      | -     | -   | -     | -                  | -   | -   | -    | -   |
| ISEDET                                    | -                        | -      | -      | -     | -                     | -     | -      | -     | -          | -   | -   | -    | -                     | -     | -   | -     | -                      | -     | -   | -     | -                  | -   | -   | -    | -   |
| Italiano de Rosario                       | -                        | -      | -      | -     | -                     | -     | -      | -     | -          | -   | -   | -    | -                     | -     | -   | -     | -                      | -     | -   | -     | -                  | -   | -   | -    | -   |
| ITBA                                      | 1.759                    | 315    | 1.444  | 209   | -                     | -     | -      | -     | -          | -   | -   | -    | -                     | -     | -   | -     | -                      | -     | -   | -     | -                  | -   | -   | -    | -   |

Continúa en la página siguiente &gt;

◀ Continúa de la página anterior

| Institución                               | Disciplina  |    |    |      |            |       |       |       |             |       |        |       |                           |     |       |      |              |    |    |      |                          |    |     |      |
|---|-------------|----|----|------|------------|-------|-------|-------|-------------|-------|--------|-------|---------------------------|-----|-------|------|--------------|----|----|------|--------------------------|----|-----|------|
|   | Estadística |    |    |      | Industrias |       |       |       | Informática |       |        |       | Ingeniería <sup>(1)</sup> |     |       |      | Meteorología |    |    |      | Otras Ciencias Aplicadas |    |     |      |
|   | EST         | NI | RE | EGRE | EST        | NI    | RE    | EGRE  | EST         | NI    | RE     | EGRE  | EST                       | NI  | RE    | EGRE | EST          | NI | RE | EGRE | EST                      | NI | RE  | EGRE |
| <b>Total de las Instituciones</b>         | -           | -  | -  | -    | 12.053     | 3.420 | 8.633 | 1.130 | 14.772      | 3.480 | 11.292 | 1.192 | 4.490                     | 948 | 3.542 | 292  | -            | -  | -  | -    | 329                      | 81 | 248 | 13   |
| <b>Total Universidades Privadas</b>       | -           | -  | -  | -    | 11.245     | 3.265 | 7.980 | 1.011 | 14.468      | 3.407 | 11.061 | 1.163 | 3.739                     | 826 | 2.913 | 229  | -            | -  | -  | -    | 329                      | 81 | 248 | 13   |
| Abierta Interamericana                    | -           | -  | -  | -    | -          | -     | -     | -     | 2.273       | 497   | 1.776  | 217   | -                         | -   | -     | -    | -            | -  | -  | -    | -                        | -  | -   | -    |
| Aconcagua                                 | -           | -  | -  | -    | 346        | 26    | 320   | 45    | 151         | 26    | 125    | 4     | 88                        | 12  | 76    | 2    | -            | -  | -  | -    | -                        | -  | -   | -    |
| Adventista del Plata                      | -           | -  | -  | -    | -          | -     | -     | -     | 117         | 26    | 91     | 24    | -                         | -   | -     | -    | -            | -  | -  | -    | -                        | -  | -   | -    |
| Argentina de la Empresa                   | -           | -  | -  | -    | 1.311      | 285   | 1.026 | 84    | 1.972       | 474   | 1.498  | 84    | 754                       | 197 | 557   | 31   | -            | -  | -  | -    | -                        | -  | -   | -    |
| Argentina John F. Kennedy                 | -           | -  | -  | -    | -          | -     | -     | -     | 1.030       | 85    | 945    | 30    | -                         | -   | -     | -    | -            | -  | -  | -    | -                        | -  | -   | -    |
| Atlántida Argentina                       | -           | -  | -  | -    | -          | -     | -     | -     | 138         | 41    | 97     | 28    | -                         | -   | -     | -    | -            | -  | -  | -    | -                        | -  | -   | -    |
| Austral                                   | -           | -  | -  | -    | 216        | 28    | 188   | 23    | 84          | 22    | 62     | 4     | -                         | -   | -     | -    | -            | -  | -  | -    | -                        | -  | -   | -    |
| Belgrano                                  | -           | -  | -  | -    | 117        | 20    | 97    | 6     | 500         | 52    | 448    | 37    | 150                       | 37  | 113   | 9    | -            | -  | -  | -    | -                        | -  | -   | -    |
| Blás Pascal                               | -           | -  | -  | -    | -          | -     | -     | -     | 402         | 20    | 382    | 59    | 185                       | 35  | 150   | 18   | -            | -  | -  | -    | -                        | -  | -   | -    |
| CAECE                                     | -           | -  | -  | -    | 3          | 2     | 1     | 0     | 1.188       | 234   | 954    | 135   | -                         | -   | -     | -    | -            | -  | -  | -    | -                        | -  | -   | -    |
| Católica Argentina                        | -           | -  | -  | -    | 1.269      | 262   | 1.007 | 142   | 251         | 26    | 225    | 45    | 268                       | 78  | 190   | 20   | -            | -  | -  | -    | -                        | -  | -   | -    |
| Católica de Córdoba                       | -           | -  | -  | -    | 346        | 72    | 274   | 31    | 116         | 22    | 94     | 14    | 419                       | 52  | 367   | 22   | -            | -  | -  | -    | -                        | -  | -   | -    |
| Católica de Cuyo                          | -           | -  | -  | -    | 994        | 185   | 809   | 90    | -           | -     | -      | -     | -                         | -   | -     | -    | -            | -  | -  | -    | -                        | -  | -   | -    |
| Católica de La Plata                      | -           | -  | -  | -    | 348        | 92    | 256   | 8     | 119         | 30    | 89     | 13    | -                         | -   | -     | -    | -            | -  | -  | -    | -                        | -  | -   | -    |
| Católica de Salta                         | -           | -  | -  | -    | 1.556      | 520   | 1.036 | 21    | 540         | 42    | 498    | 79    | 288                       | 68  | 220   | 23   | -            | -  | -  | -    | -                        | -  | -   | -    |
| Católica de Santa Fe                      | -           | -  | -  | -    | -          | -     | -     | -     | 86          | 22    | 64     | 4     | -                         | -   | -     | -    | -            | -  | -  | -    | -                        | -  | -   | -    |
| Católica de Santiago del Estero           | -           | -  | -  | -    | -          | -     | -     | -     | 500         | 96    | 404    | 57    | 42                        | 4   | 38    | 3    | -            | -  | -  | -    | -                        | -  | -   | -    |
| CEMA                                      | -           | -  | -  | -    | -          | -     | -     | -     | 43          | 14    | 29     | 13    | -                         | -   | -     | -    | -            | -  | -  | -    | -                        | -  | -   | -    |
| Centro Educativo Latinoamericano          | -           | -  | -  | -    | 142        | 26    | 116   | 27    | 87          | 49    | 38     | 0     | -                         | -   | -     | -    | -            | -  | -  | -    | -                        | -  | -   | -    |
| Champagnat                                | -           | -  | -  | -    | -          | -     | -     | -     | 150         | 23    | 127    | 22    | -                         | -   | -     | -    | -            | -  | -  | -    | -                        | -  | -   | -    |
| Ciencias Empresariales y Sociales         | -           | -  | -  | -    | -          | -     | -     | -     | 79          | 46    | 33     | 2     | -                         | -   | -     | -    | -            | -  | -  | -    | -                        | -  | -   | -    |
| Cine                                      | -           | -  | -  | -    | -          | -     | -     | -     | -           | -     | -      | -     | -                         | -   | -     | -    | -            | -  | -  | -    | -                        | -  | -   | -    |
| Concepción del Uruguay                    | -           | -  | -  | -    | 90         | 27    | 63    | 3     | -           | -     | -      | -     | -                         | -   | -     | -    | -            | -  | -  | -    | -                        | -  | -   | -    |
| Congreso                                  | -           | -  | -  | -    | -          | -     | -     | -     | 2           | 0     | 2      | 2     | -                         | -   | -     | -    | -            | -  | -  | -    | -                        | -  | -   | -    |
| Cuenca del Plata                          | -           | -  | -  | -    | 62         | 14    | 48    | 11    | 67          | 54    | 13     | 0     | -                         | -   | -     | -    | -            | -  | -  | -    | -                        | -  | -   | -    |
| Empresarial Siglo 21                      | -           | -  | -  | -    | -          | -     | -     | -     | 1.108       | 621   | 487    | 15    | -                         | -   | -     | -    | -            | -  | -  | -    | -                        | -  | -   | -    |
| Este                                      | -           | -  | -  | -    | -          | -     | -     | -     | -           | -     | -      | -     | -                         | -   | -     | -    | -            | -  | -  | -    | -                        | -  | -   | -    |
| FASTA                                     | -           | -  | -  | -    | 856        | 715   | 141   | 11    | 308         | 33    | 275    | 66    | -                         | -   | -     | -    | -            | -  | -  | -    | -                        | -  | -   | -    |
| Favaloro                                  | -           | -  | -  | -    | -          | -     | -     | -     | 7           | 0     | 7      | 0     | 222                       | 33  | 189   | 30   | -            | -  | -  | -    | -                        | -  | -   | -    |
| Flores                                    | -           | -  | -  | -    | 281        | 93    | 188   | 45    | -           | -     | -      | -     | -                         | -   | -     | -    | -            | -  | -  | -    | -                        | -  | -   | -    |
| Gastón Dachary                            | -           | -  | -  | -    | -          | -     | -     | -     | 347         | 113   | 234    | 4     | -                         | -   | -     | -    | -            | -  | -  | -    | -                        | -  | -   | -    |
| ISALUD                                    | -           | -  | -  | -    | -          | -     | -     | -     | -           | -     | -      | -     | -                         | -   | -     | -    | -            | -  | -  | -    | -                        | -  | -   | -    |
| Juan Agustín Maza                         | -           | -  | -  | -    | 205        | 44    | 161   | 13    | 25          | 0     | 25     | 4     | 151                       | 30  | 121   | 2    | -            | -  | -  | -    | -                        | -  | -   | -    |
| Maimónides                                | -           | -  | -  | -    | -          | -     | -     | -     | 35          | 5     | 30     | 0     | -                         | -   | -     | -    | -            | -  | -  | -    | -                        | -  | -   | -    |
| Marina Mercante                           | -           | -  | -  | -    | 218        | 58    | 160   | 20    | 166         | 40    | 126    | 3     | 313                       | 93  | 220   | 13   | -            | -  | -  | -    | 329                      | 81 | 248 | 13   |
| Mendoza                                   | -           | -  | -  | -    | 347        | 79    | 268   | 13    | 408         | 79    | 329    | 16    | 234                       | 15  | 219   | 11   | -            | -  | -  | -    | -                        | -  | -   | -    |
| Morón                                     | -           | -  | -  | -    | 1.508      | 495   | 1.013 | 330   | 489         | 111   | 378    | 35    | 596                       | 148 | 448   | 45   | -            | -  | -  | -    | -                        | -  | -   | -    |
| Museo Social Argentino                    | -           | -  | -  | -    | -          | -     | -     | -     | -           | -     | -      | -     | -                         | -   | -     | -    | -            | -  | -  | -    | -                        | -  | -   | -    |
| Norte Santo Tomás de Aquino               | -           | -  | -  | -    | 648        | 122   | 526   | 73    | 100         | 24    | 76     | 12    | -                         | -   | -     | -    | -            | -  | -  | -    | -                        | -  | -   | -    |
| Palermo                                   | -           | -  | -  | -    | 189        | 59    | 130   | 5     | 1.125       | 353   | 772    | 113   | 29                        | 24  | 5     | 0    | -            | -  | -  | -    | -                        | -  | -   | -    |
| Salvador                                  | -           | -  | -  | -    | 193        | 41    | 152   | 10    | 455         | 127   | 328    | 22    | -                         | -   | -     | -    | -            | -  | -  | -    | -                        | -  | -   | -    |
| San Andrés                                | -           | -  | -  | -    | -          | -     | -     | -     | -           | -     | -      | -     | -                         | -   | -     | -    | -            | -  | -  | -    | -                        | -  | -   | -    |
| San Pablo - T                             | -           | -  | -  | -    | -          | -     | -     | -     | -           | -     | -      | -     | -                         | -   | -     | -    | -            | -  | -  | -    | -                        | -  | -   | -    |
| Torcuato Di Tella                         | -           | -  | -  | -    | -          | -     | -     | -     | -           | -     | -      | -     | -                         | -   | -     | -    | -            | -  | -  | -    | -                        | -  | -   | -    |
| <b>Total Institutos Universitarios</b>    | -           | -  | -  | -    | 808        | 155   | 653   | 119   | 304         | 73    | 231    | 29    | 751                       | 122 | 629   | 63   | -            | -  | -  | -    | -                        | -  | -   | -    |
| CEMIC                                     | -           | -  | -  | -    | -          | -     | -     | -     | -           | -     | -      | -     | -                         | -   | -     | -    | -            | -  | -  | -    | -                        | -  | -   | -    |
| Cs de la Salud de la Fundación Barceló    | -           | -  | -  | -    | -          | -     | -     | -     | 13          | 8     | 5      | 2     | -                         | -   | -     | -    | -            | -  | -  | -    | -                        | -  | -   | -    |
| Escuela Argentina de Negocios             | -           | -  | -  | -    | -          | -     | -     | -     | 91          | 27    | 64     | 0     | -                         | -   | -     | -    | -            | -  | -  | -    | -                        | -  | -   | -    |
| Escuela de Medicina del Hospital Italiano | -           | -  | -  | -    | -          | -     | -     | -     | -           | -     | -      | -     | -                         | -   | -     | -    | -            | -  | -  | -    | -                        | -  | -   | -    |
| Escuela Universitaria de Teología         | -           | -  | -  | -    | -          | -     | -     | -     | -           | -     | -      | -     | -                         | -   | -     | -    | -            | -  | -  | -    | -                        | -  | -   | -    |
| ESEADE                                    | -           | -  | -  | -    | -          | -     | -     | -     | -           | -     | -      | -     | -                         | -   | -     | -    | -            | -  | -  | -    | -                        | -  | -   | -    |
| Gran Rosario                              | -           | -  | -  | -    | -          | -     | -     | -     | -           | -     | -      | -     | -                         | -   | -     | -    | -            | -  | -  | -    | -                        | -  | -   | -    |
| ISEDET                                    | -           | -  | -  | -    | -          | -     | -     | -     | -           | -     | -      | -     | -                         | -   | -     | -    | -            | -  | -  | -    | -                        | -  | -   | -    |
| Italiano de Rosario                       | -           | -  | -  | -    | -          | -     | -     | -     | -           | -     | -      | -     | -                         | -   | -     | -    | -            | -  | -  | -    | -                        | -  | -   | -    |
| ITBA                                      | -           | -  | -  | -    | 808        | 155   | 653   | 119   | 200         | 38    | 162    | 27    | 751                       | 122 | 629   | 63   | -            | -  | -  | -    | -                        | -  | -   | -    |

**Notas:**

(1) Según la tabla de clasificación usada habitualmente por este Departamento, esta disciplina Ingeniería no incluye las áreas de Ingeniería Industrial y Tecnología de Alimentos (comprendidas en la disciplina Industrias) ni los títulos de Ingeniería de las áreas de Computación, Informática y Sistemas (comprendidas en la disciplina Informática), tampoco incluye los títulos de Ingeniería de las áreas Agronomía-Agropecuaria, Agrotecnia-Agroindustrial, Forestal, Rural y Zootecnista. Para los títulos de Ingeniería comprendidos en las 21 terminales unificadas según CONFEDI ver Cuadro 1.1.8

**Fuente:** Departamento de Información Universitaria - SPU

**Cuadro 2.2.11** - Estudiantes, nuevos inscriptos, reinscriptos y egresados de títulos de pregrado y grado por disciplina según institución. Rama de estudios Ciencias Básicas. Instituciones universitarias de gestión privada. Año 2011

| Institución                               | Rama                   |            |              |            | Disciplina   |            |              |            |           |          |           |          |            |           |            |           |            |            |            |           |
|---|------------------------|------------|--------------|------------|--------------|------------|--------------|------------|-----------|----------|-----------|----------|------------|-----------|------------|-----------|------------|------------|------------|-----------|
|   | Total Ciencias Básicas |            |              |            | Biología     |            |              |            | Física    |          |           |          | Matemática |           |            |           | Química    |            |            |           |
|   | EST                    | NI         | RE           | EGRE       | EST          | NI         | RE           | EGRE       | EST       | NI       | RE        | EGRE     | EST        | NI        | RE         | EGRE      | EST        | NI         | RE         | EGRE      |
| <b>Total de las Instituciones</b>         | <b>3.095</b>           | <b>862</b> | <b>2.233</b> | <b>286</b> | <b>2.296</b> | <b>623</b> | <b>1.673</b> | <b>192</b> | <b>22</b> | <b>1</b> | <b>21</b> | <b>7</b> | <b>330</b> | <b>98</b> | <b>232</b> | <b>32</b> | <b>447</b> | <b>140</b> | <b>307</b> | <b>55</b> |
| <b>Total Universidades Privadas</b>       | <b>3.095</b>           | <b>862</b> | <b>2.233</b> | <b>286</b> | <b>2.296</b> | <b>623</b> | <b>1.673</b> | <b>192</b> | <b>22</b> | <b>1</b> | <b>21</b> | <b>7</b> | <b>330</b> | <b>98</b> | <b>232</b> | <b>32</b> | <b>447</b> | <b>140</b> | <b>307</b> | <b>55</b> |
| Abierta Interamericana                    | 64                     | 17         | 47           | 3          | -            | -          | -            | -          | -         | -        | -         | -        | 64         | 17        | 47         | 3         | -          | -          | -          | -         |
| Aconcagua                                 | -                      | -          | -            | -          | -            | -          | -            | -          | -         | -        | -         | -        | -          | -         | -          | -         | -          | -          | -          | -         |
| Adventista del Plata                      | -                      | -          | -            | -          | -            | -          | -            | -          | -         | -        | -         | -        | -          | -         | -          | -         | -          | -          | -          | -         |
| Argentina de la Empresa                   | 25                     | 19         | 6            | 0          | 25           | 19         | 6            | 0          | -         | -        | -         | -        | -          | -         | -          | -         | -          | -          | -          | -         |
| Argentina John F. Kennedy                 | 161                    | 81         | 80           | 6          | -            | -          | -            | -          | -         | -        | -         | -        | -          | -         | -          | -         | 161        | 81         | 80         | 6         |
| Atlántida Argentina                       | -                      | -          | -            | -          | -            | -          | -            | -          | -         | -        | -         | -        | -          | -         | -          | -         | -          | -          | -          | -         |
| Austral                                   | -                      | -          | -            | -          | -            | -          | -            | -          | -         | -        | -         | -        | -          | -         | -          | -         | -          | -          | -          | -         |
| Belgrano                                  | 81                     | 11         | 70           | 2          | 54           | 7          | 47           | 0          | -         | -        | -         | -        | -          | -         | -          | -         | 27         | 4          | 23         | 2         |
| Blás Pascal                               | 565                    | 225        | 340          | 9          | 565          | 225        | 340          | 9          | -         | -        | -         | -        | -          | -         | -          | -         | -          | -          | -          | -         |
| CAECE                                     | 582                    | 136        | 446          | 74         | 324          | 55         | 269          | 50         | -         | -        | -         | -        | 258        | 81        | 177        | 24        | -          | -          | -          | -         |
| Católica Argentina                        | 447                    | 117        | 330          | 29         | 366          | 101        | 265          | 27         | -         | -        | -         | -        | -          | -         | -          | -         | 81         | 16         | 65         | 2         |
| Católica de Córdoba                       | -                      | -          | -            | -          | -            | -          | -            | -          | -         | -        | -         | -        | -          | -         | -          | -         | -          | -          | -          | -         |
| Católica de Cuyo                          | 2                      | 0          | 2            | 0          | 2            | 0          | 2            | 0          | -         | -        | -         | -        | -          | -         | -          | -         | -          | -          | -          | -         |
| Católica de La Plata                      | -                      | -          | -            | -          | -            | -          | -            | -          | -         | -        | -         | -        | -          | -         | -          | -         | -          | -          | -          | -         |
| Católica de Salta                         | 31                     | 14         | 17           | 16         | 31           | 14         | 17           | 16         | -         | -        | -         | -        | -          | -         | -          | -         | -          | -          | -          | -         |
| Católica de Santa Fe                      | 84                     | 19         | 65           | 5          | 84           | 19         | 65           | 5          | -         | -        | -         | -        | -          | -         | -          | -         | -          | -          | -          | -         |
| Católica de Santiago del Estero           | -                      | -          | -            | -          | -            | -          | -            | -          | -         | -        | -         | -        | -          | -         | -          | -         | -          | -          | -          | -         |
| CEMA                                      | -                      | -          | -            | -          | -            | -          | -            | -          | -         | -        | -         | -        | -          | -         | -          | -         | -          | -          | -          | -         |
| Centro Educativo Latinoamericano          | -                      | -          | -            | -          | -            | -          | -            | -          | -         | -        | -         | -        | -          | -         | -          | -         | -          | -          | -          | -         |
| Champagnat                                | 24                     | 3          | 21           | 4          | 24           | 3          | 21           | 4          | -         | -        | -         | -        | -          | -         | -          | -         | -          | -          | -          | -         |
| Ciencias Empresariales y Sociales         | -                      | -          | -            | -          | -            | -          | -            | -          | -         | -        | -         | -        | -          | -         | -          | -         | -          | -          | -          | -         |
| Cine                                      | -                      | -          | -            | -          | -            | -          | -            | -          | -         | -        | -         | -        | -          | -         | -          | -         | -          | -          | -          | -         |
| Concepción del Uruguay                    | 8                      | 0          | 8            | 5          | 0            | 0          | 0            | 0          | -         | -        | -         | -        | 8          | 0         | 8          | 5         | -          | -          | -          | -         |
| Congreso                                  | 87                     | 26         | 61           | 3          | 87           | 26         | 61           | 3          | -         | -        | -         | -        | -          | -         | -          | -         | -          | -          | -          | -         |
| Cuenca del Plata                          | -                      | -          | -            | -          | -            | -          | -            | -          | -         | -        | -         | -        | -          | -         | -          | -         | -          | -          | -          | -         |
| Empresarial Siglo 21                      | 38                     | 0          | 38           | 5          | 38           | 0          | 38           | 5          | -         | -        | -         | -        | -          | -         | -          | -         | -          | -          | -          | -         |
| Este                                      | -                      | -          | -            | -          | -            | -          | -            | -          | -         | -        | -         | -        | -          | -         | -          | -         | -          | -          | -          | -         |
| FASTA                                     | 57                     | 10         | 47           | 14         | 57           | 10         | 47           | 14         | -         | -        | -         | -        | -          | -         | -          | -         | -          | -          | -          | -         |
| Favaloro                                  | 99                     | 28         | 71           | 8          | 77           | 27         | 50           | 1          | 22        | 1        | 21        | 7        | -          | -         | -          | -         | -          | -          | -          | -         |
| Flores                                    | 33                     | 7          | 26           | 4          | 33           | 7          | 26           | 4          | -         | -        | -         | -        | -          | -         | -          | -         | -          | -          | -          | -         |
| Gastón Dachary                            | -                      | -          | -            | -          | -            | -          | -            | -          | -         | -        | -         | -        | -          | -         | -          | -         | -          | -          | -          | -         |
| ISALUD                                    | -                      | -          | -            | -          | -            | -          | -            | -          | -         | -        | -         | -        | -          | -         | -          | -         | -          | -          | -          | -         |
| Juan Agustín Maza                         | -                      | -          | -            | -          | -            | -          | -            | -          | -         | -        | -         | -        | -          | -         | -          | -         | -          | -          | -          | -         |
| Maimónides                                | 51                     | 8          | 43           | 8          | 51           | 8          | 43           | 8          | -         | -        | -         | -        | -          | -         | -          | -         | -          | -          | -          | -         |
| Marina Mercante                           | 31                     | 4          | 27           | 0          | 31           | 4          | 27           | 0          | -         | -        | -         | -        | -          | -         | -          | -         | -          | -          | -          | -         |
| Mendoza                                   | -                      | -          | -            | -          | -            | -          | -            | -          | -         | -        | -         | -        | -          | -         | -          | -         | -          | -          | -          | -         |
| Morón                                     | 420                    | 83         | 337          | 76         | 242          | 44         | 198          | 31         | -         | -        | -         | -        | -          | -         | -          | -         | 178        | 39         | 139        | 45        |
| Museo Social Argentino                    | -                      | -          | -            | -          | -            | -          | -            | -          | -         | -        | -         | -        | -          | -         | -          | -         | -          | -          | -          | -         |
| Norte Santo Tomás de Aquino               | -                      | -          | -            | -          | -            | -          | -            | -          | -         | -        | -         | -        | -          | -         | -          | -         | -          | -          | -          | -         |
| Palermo                                   | -                      | -          | -            | -          | -            | -          | -            | -          | -         | -        | -         | -        | -          | -         | -          | -         | -          | -          | -          | -         |
| Salvador                                  | 205                    | 54         | 151          | 15         | 205          | 54         | 151          | 15         | -         | -        | -         | -        | -          | -         | -          | -         | -          | -          | -          | -         |
| San Andrés                                | -                      | -          | -            | -          | -            | -          | -            | -          | -         | -        | -         | -        | -          | -         | -          | -         | -          | -          | -          | -         |
| San Pablo - T                             | ...                    | ...        | ...          | ...        | ...          | ...        | ...          | ...        | ...       | ...      | ...       | ...      | ...        | ...       | ...        | ...       | ...        | ...        | ...        | ...       |
| Torcuato Di Tella                         | -                      | -          | -            | -          | -            | -          | -            | -          | -         | -        | -         | -        | -          | -         | -          | -         | -          | -          | -          | -         |
| <b>Total Institutos Universitarios</b>    | -                      | -          | -            | -          | -            | -          | -            | -          | -         | -        | -         | -        | -          | -         | -          | -         | -          | -          | -          | -         |
| CEMIC                                     | -                      | -          | -            | -          | -            | -          | -            | -          | -         | -        | -         | -        | -          | -         | -          | -         | -          | -          | -          | -         |
| Cs de la Salud de la Fundación Barceló    | -                      | -          | -            | -          | -            | -          | -            | -          | -         | -        | -         | -        | -          | -         | -          | -         | -          | -          | -          | -         |
| Escuela Argentina de Negocios             | -                      | -          | -            | -          | -            | -          | -            | -          | -         | -        | -         | -        | -          | -         | -          | -         | -          | -          | -          | -         |
| Escuela de Medicina del Hospital Italiano | -                      | -          | -            | -          | -            | -          | -            | -          | -         | -        | -         | -        | -          | -         | -          | -         | -          | -          | -          | -         |
| Escuela Universitaria de Teología         | -                      | -          | -            | -          | -            | -          | -            | -          | -         | -        | -         | -        | -          | -         | -          | -         | -          | -          | -          | -         |
| ESEADE                                    | -                      | -          | -            | -          | -            | -          | -            | -          | -         | -        | -         | -        | -          | -         | -          | -         | -          | -          | -          | -         |
| Gran Rosario                              | -                      | -          | -            | -          | -            | -          | -            | -          | -         | -        | -         | -        | -          | -         | -          | -         | -          | -          | -          | -         |
| ISEDET                                    | -                      | -          | -            | -          | -            | -          | -            | -          | -         | -        | -         | -        | -          | -         | -          | -         | -          | -          | -          | -         |
| Italiano de Rosario                       | -                      | -          | -            | -          | -            | -          | -            | -          | -         | -        | -         | -        | -          | -         | -          | -         | -          | -          | -          | -         |
| ITBA                                      | -                      | -          | -            | -          | -            | -          | -            | -          | -         | -        | -         | -        | -          | -         | -          | -         | -          | -          | -          | -         |

Fuente: Departamento de Información Universitaria - SPU

**Cuadro 2.2.12 · Estudiantes, nuevos inscriptos, reinscriptos y egresados de títulos de pregrado y grado por disciplina según institución. Rama de estudios Ciencias de la Salud. Instituciones universitarias de gestión privada. Año 2011**

| Institución                               | Rama                       |        |        |       | Disciplina |       |       |       |             |     |       |      |   |        |        |       |               |     |     |      |         |     |     |      |             |     |       |      |
|---|----------------------------|--------|--------|-------|------------|-------|-------|-------|-------------|-----|-------|------|---|--------|--------|-------|---------------|-----|-----|------|---------|-----|-----|------|-------------|-----|-------|------|
|   | Total Ciencias de la Salud |        |        |       | Medicina   |       |       |       | Odontología |     |       |      | Paramédicas y Auxiliares de la Medicina |        |        |       | Salud Pública |     |     |      | Sanidad |     |     |      | Veterinaria |     |       |      |
|   | EST                        | NI     | RE     | EGRE  | EST        | NI    | RE    | EGRE  | EST         | NI  | RE    | EGRE | EST                                     | NI     | RE     | EGRE  | EST           | NI  | RE  | EGRE | EST     | NI  | RE  | EGRE | EST         | NI  | RE    | EGRE |
| Total de las Instituciones                | 47.042                     | 14.194 | 32.848 | 8.575 | 10.204     | 2.090 | 8.114 | 1.007 | 2.417       | 505 | 1.912 | 145  | 32.254                                  | 11.043 | 21.211 | 7.280 | 180           | 112 | 68  | 25   | -       | -   | -   | -    | 1.987       | 444 | 1.543 | 118  |
| Total Universidades Privadas              | 40.803                     | 12.316 | 28.487 | 8.078 | 7.720      | 1.608 | 6.112 | 720   | 2.397       | 496 | 1.901 | 145  | 28.519                                  | 9.656  | 18.863 | 7.070 | 180           | 112 | 68  | 25   | -       | -   | -   | -    | 1.987       | 444 | 1.543 | 118  |
| Abierta Interamericana                    | 5.781                      | 1.659  | 4.122  | 855   | 1.764      | 396   | 1.368 | 210   | 260         | 88  | 172   | 20   | 3.757                                   | 1.175  | 2.582  | 625   | -             | -   | -   | -    | -       | -   | -   | -    | -           | -   | -     | -    |
| Aconcagua                                 | 966                        | 289    | 677    | 94    | 278        | 53    | 225   | 28    | -           | -   | -     | -    | 688                                     | 236    | 452    | 66    | -             | -   | -   | -    | -       | -   | -   | -    | -           | -   | -     | -    |
| Adventista del Plata                      | 1.446                      | 237    | 1.209  | 150   | 658        | 77    | 581   | 74    | -           | -   | -     | -    | 788                                     | 160    | 628    | 76    | -             | -   | -   | -    | -       | -   | -   | -    | -           | -   | -     | -    |
| Argentina de la Empresa                   | -                          | -      | -      | -     | -          | -     | -     | -     | -           | -   | -     | -    | -                                       | -      | -      | -     | -             | -   | -   | -    | -       | -   | -   | -    | -           | -   | -     | -    |
| Argentina John F. Kennedy                 | 1.033                      | 128    | 905    | 41    | -          | -     | -     | -     | 987         | 117 | 870   | 41   | 46                                      | 11     | 35     | 0     | -             | -   | -   | -    | -       | -   | -   | -    | -           | -   | -     | -    |
| Atlántida Argentina                       | -                          | -      | -      | -     | -          | -     | -     | -     | -           | -   | -     | -    | -                                       | -      | -      | -     | -             | -   | -   | -    | -       | -   | -   | -    | -           | -   | -     | -    |
| Austral                                   | 704                        | 219    | 485    | 81    | 470        | 94    | 376   | 49    | -           | -   | -     | -    | 234                                     | 125    | 109    | 32    | -             | -   | -   | -    | -       | -   | -   | -    | -           | -   | -     | -    |
| Belgrano                                  | 184                        | 16     | 168    | 16    | -          | -     | -     | -     | -           | -   | -     | -    | 184                                     | 16     | 168    | 16    | -             | -   | -   | -    | -       | -   | -   | -    | -           | -   | -     | -    |
| Blás Pascal                               | -                          | -      | -      | -     | -          | -     | -     | -     | -           | -   | -     | -    | -                                       | -      | -      | -     | -             | -   | -   | -    | -       | -   | -   | -    | -           | -   | -     | -    |
| CAECE                                     | -                          | -      | -      | -     | -          | -     | -     | -     | -           | -   | -     | -    | -                                       | -      | -      | -     | -             | -   | -   | -    | -       | -   | -   | -    | -           | -   | -     | -    |
| Católica Argentina                        | 164                        | 58     | 106    | 0     | 164        | 58    | 106   | 0     | -           | -   | -     | -    | -                                       | -      | -      | -     | -             | -   | -   | -    | -       | -   | -   | -    | -           | -   | -     | -    |
| Católica de Córdoba                       | 1.866                      | 576    | 1.290  | 182   | 645        | 112   | 533   | 76    | 186         | 61  | 125   | 0    | 388                                     | 287    | 101    | 63    | -             | -   | -   | -    | -       | -   | -   | -    | 647         | 116 | 531   | 43   |
| Católica de Cuyo                          | 1.884                      | 436    | 1.448  | 228   | 335        | 54    | 281   | 43    | -           | -   | -     | -    | 1.549                                   | 382    | 1.167  | 185   | -             | -   | -   | -    | -       | -   | -   | -    | -           | -   | -     | -    |
| Católica de La Plata                      | 1.130                      | 477    | 653    | 23    | -          | -     | -     | -     | 160         | 38  | 122   | 19   | 970                                     | 439    | 531    | 4     | -             | -   | -   | -    | -       | -   | -   | -    | -           | -   | -     | -    |
| Católica de Salta                         | 381                        | 75     | 306    | 8     | -          | -     | -     | -     | -           | -   | -     | -    | -                                       | -      | -      | -     | -             | -   | -   | -    | -       | -   | -   | -    | 381         | 75  | 306   | 8    |
| Católica de Santa Fe                      | 49                         | 25     | 24     | 0     | 49         | 25    | 24    | 0     | -           | -   | -     | -    | -                                       | -      | -      | -     | -             | -   | -   | -    | -       | -   | -   | -    | -           | -   | -     | -    |
| Católica de Santiago del Estero           | -                          | -      | -      | -     | -          | -     | -     | -     | -           | -   | -     | -    | -                                       | -      | -      | -     | -             | -   | -   | -    | -       | -   | -   | -    | -           | -   | -     | -    |
| CEMA                                      | -                          | -      | -      | -     | -          | -     | -     | -     | -           | -   | -     | -    | -                                       | -      | -      | -     | -             | -   | -   | -    | -       | -   | -   | -    | -           | -   | -     | -    |
| Centro Educativo Latinoamericano          | 767                        | 141    | 626    | 73    | -          | -     | -     | -     | -           | -   | -     | -    | 767                                     | 141    | 626    | 73    | -             | -   | -   | -    | -       | -   | -   | -    | -           | -   | -     | -    |
| Champagnat                                | -                          | -      | -      | -     | -          | -     | -     | -     | -           | -   | -     | -    | -                                       | -      | -      | -     | -             | -   | -   | -    | -       | -   | -   | -    | -           | -   | -     | -    |
| Ciencias Empresariales y Sociales         | 540                        | 156    | 384    | 67    | 249        | 35    | 214   | 23    | -           | -   | -     | -    | 291                                     | 121    | 170    | 44    | -             | -   | -   | -    | -       | -   | -   | -    | -           | -   | -     | -    |
| Cine                                      | -                          | -      | -      | -     | -          | -     | -     | -     | -           | -   | -     | -    | -                                       | -      | -      | -     | -             | -   | -   | -    | -       | -   | -   | -    | -           | -   | -     | -    |
| Concepción del Uruguay                    | 788                        | 214    | 574    | 41    | -          | -     | -     | -     | -           | -   | -     | -    | 788                                     | 214    | 574    | 41    | -             | -   | -   | -    | -       | -   | -   | -    | -           | -   | -     | -    |
| Congreso                                  | -                          | -      | -      | -     | -          | -     | -     | -     | -           | -   | -     | -    | -                                       | -      | -      | -     | -             | -   | -   | -    | -       | -   | -   | -    | -           | -   | -     | -    |
| Cuenca del Plata                          | 643                        | 245    | 398    | 37    | -          | -     | -     | -     | -           | -   | -     | -    | 643                                     | 245    | 398    | 37    | -             | -   | -   | -    | -       | -   | -   | -    | -           | -   | -     | -    |
| Empresarial Siglo 21                      | -                          | -      | -      | -     | -          | -     | -     | -     | -           | -   | -     | -    | -                                       | -      | -      | -     | -             | -   | -   | -    | -       | -   | -   | -    | -           | -   | -     | -    |
| Este                                      | -                          | -      | -      | -     | -          | -     | -     | -     | -           | -   | -     | -    | -                                       | -      | -      | -     | -             | -   | -   | -    | -       | -   | -   | -    | -           | -   | -     | -    |
| FASTA                                     | 1.407                      | 280    | 1.127  | 96    | 125        | 63    | 62    | 0     | -           | -   | -     | -    | 1.282                                   | 217    | 1.065  | 96    | -             | -   | -   | -    | -       | -   | -   | -    | -           | -   | -     | -    |
| Favaloro                                  | 1.003                      | 321    | 682    | 251   | 294        | 65    | 229   | 28    | -           | -   | -     | -    | 709                                     | 256    | 453    | 223   | -             | -   | -   | -    | -       | -   | -   | -    | -           | -   | -     | -    |
| Flores                                    | -                          | -      | -      | -     | -          | -     | -     | -     | -           | -   | -     | -    | -                                       | -      | -      | -     | -             | -   | -   | -    | -       | -   | -   | -    | -           | -   | -     | -    |
| Gastón Dachary                            | -                          | -      | -      | -     | -          | -     | -     | -     | -           | -   | -     | -    | -                                       | -      | -      | -     | -             | -   | -   | -    | -       | -   | -   | -    | -           | -   | -     | -    |
| ISALUD                                    | 3.115                      | 1.170  | 1.945  | 468   | -          | -     | -     | -     | -           | -   | -     | -    | 2.935                                   | 1.058  | 1.877  | 443   | 180           | 112 | 68  | 25   | -       | -   | -   | -    | -           | -   | -     | -    |
| Juan Agustín Maza                         | 1.329                      | 275    | 1.054  | 140   | -          | -     | -     | -     | -           | -   | -     | -    | 876                                     | 155    | 721    | 114   | -             | -   | -   | -    | -       | -   | -   | -    | 453         | 120 | 333   | 26   |
| Maimónides                                | 7.465                      | 3.314  | 4.151  | 4.565 | 220        | 84    | 136   | 28    | 153         | 36  | 117   | 14   | 7.092                                   | 3.194  | 3.898  | 4.523 | -             | -   | -   | -    | -       | -   | -   | -    | -           | -   | -     | -    |
| Marina Mercante                           | 60                         | 19     | 41     | 8     | -          | -     | -     | -     | -           | -   | -     | -    | 60                                      | 19     | 41     | 8     | -             | -   | -   | -    | -       | -   | -   | -    | -           | -   | -     | -    |
| Mendoza                                   | 2.886                      | 416    | 2.470  | 179   | 1.396      | 132   | 1.264 | 78    | 414         | 79  | 335   | 19   | 1.076                                   | 205    | 871    | 82    | -             | -   | -   | -    | -       | -   | -   | -    | -           | -   | -     | -    |
| Morón                                     | 1.246                      | 495    | 751    | 107   | 499        | 199   | 300   | 29    | 20          | 20  | 0     | 0    | 727                                     | 276    | 451    | 78    | -             | -   | -   | -    | -       | -   | -   | -    | -           | -   | -     | -    |
| Museo Social Argentino                    | 254                        | 49     | 205    | 56    | -          | -     | -     | -     | -           | -   | -     | -    | 254                                     | 49     | 205    | 56    | -             | -   | -   | -    | -       | -   | -   | -    | -           | -   | -     | -    |
| Norte Santo Tomás de Aquino               | 1.088                      | 190    | 898    | 61    | -          | -     | -     | -     | -           | -   | -     | -    | 1.088                                   | 190    | 898    | 61    | -             | -   | -   | -    | -       | -   | -   | -    | -           | -   | -     | -    |
| Palermo                                   | -                          | -      | -      | -     | -          | -     | -     | -     | -           | -   | -     | -    | -                                       | -      | -      | -     | -             | -   | -   | -    | -       | -   | -   | -    | -           | -   | -     | -    |
| Salvador                                  | 2.624                      | 836    | 1.788  | 251   | 574        | 161   | 413   | 54    | 217         | 57  | 160   | 32   | 1.327                                   | 485    | 842    | 124   | -             | -   | -   | -    | -       | -   | -   | -    | 506         | 133 | 373   | 41   |
| San Andrés                                | -                          | -      | -      | -     | -          | -     | -     | -     | -           | -   | -     | -    | -                                       | -      | -      | -     | -             | -   | -   | -    | -       | -   | -   | -    | -           | -   | -     | -    |
| San Pablo - T                             | ...                        | ...    | ...    | ...   | ...        | ...   | ...   | ...   | ...         | ... | ...   | ...  | ...                                     | ...    | ...    | ...   | ...           | ... | ... | ...  | ...     | ... | ... | ...  | ...         | ... | ...   | ...  |
| Torcuato Di Tella                         | -                          | -      | -      | -     | -          | -     | -     | -     | -           | -   | -     | -    | -                                       | -      | -      | -     | -             | -   | -   | -    | -       | -   | -   | -    | -           | -   | -     | -    |
| Total Institutos Universitarios           | 6.239                      | 1.878  | 4.361  | 497   | 2.484      | 482   | 2.002 | 287   | 20          | 9   | 11    | 0    | 3.735                                   | 1.387  | 2.348  | 210   | -             | -   | -   | -    | -       | -   | -   | -    | -           | -   | -     | -    |
| CEMIC                                     | 331                        | 106    | 225    | 54    | 236        | 44    | 192   | 34    | -           | -   | -     | -    | 95                                      | 62     | 33     | 20    | -             | -   | -   | -    | -       | -   | -   | -    | -           | -   | -     | -    |
| Cs de la Salud de la Fundación Barceló    | 3.358                      | 829    | 2.529  | 291   | 1.729      | 312   | 1.417 | 168   | -           | -   | -     | -    | 1.629                                   | 517    | 1.112  | 123   | -             | -   | -   | -    | -       | -   | -   | -    | -           | -   | -     | -    |
| Escuela Argentina de Negocios             | -                          | -      | -      | -     | -          | -     | -     | -     | -           | -   | -     | -    | -                                       | -      | -      | -     | -             | -   | -   | -    | -       | -   | -   | -    | -           | -   | -     | -    |
| Escuela de Medicina del Hospital Italiano | 386                        | 94     | 292    | 90    | 230        | 51    | 179   | 39    | -           | -   | -     | -    | 156                                     | 43     | 113    | 51    | -             | -   | -   | -    | -       | -   | -   | -    | -           | -   | -     | -    |
| Escuela Universitaria de Teología         | -                          | -      | -      | -     | -          | -     | -     | -     | -           | -   | -     | -    | -                                       | -      | -      | -     | -             | -   | -   | -    | -       | -   | -   | -    | -           | -   | -     | -    |
| ESEADE                                    | -                          | -      | -      | -     | -          | -     | -     | -     | -           | -   | -     | -    | -                                       | -      | -      | -     | -             | -   | -   | -    | -       | -   | -   | -    | -           | -   | -     | -    |
| Gran Rosario                              | 1.624                      | 679    | 945    | 0     | -          | -     | -     | -     | -           | -   | -     | -    | 1.624                                   | 679    | 945    | 0     | -             | -   | -   | -    | -       | -   | -   | -    | -           | -   | -     | -    |
| ISEDET                                    | -                          | -      | -      | -     | -          | -     | -     | -     | -           | -   | -     | -    | -                                       | -      | -      | -     | -             | -   | -   | -    | -       | -   | -   | -    | -           | -   | -     | -    |
| Italiano de Rosario                       | 540                        | 170    | 370    | 62    | 289        | 75    | 214   | 46    | 20          | 9   | 11    | 0    | 231                                     | 86     | 145    | 16    | -             | -   | -   | -    | -       | -   | -   | -    | -           | -   | -     | -    |
| ITBA                                      | -                          | -      | -      | -     | -          | -     | -     | -     | -           | -   | -     | -    | -                                       | -      | -      | -     | -             | -   | -   | -    | -       | -   | -   | -    | -           | -   | -     | -    |

Fuente: Departamento de Información Universitaria - SPU

**Cuadro 2.2.13 · Estudiantes, nuevos inscriptos, reinscriptos y egresados de títulos de pregrado y grado por disciplina según institución. Rama de estudios Ciencias Humanas. Instituciones universitarias de gestión privada. Año 2011**

| Institución                               | Rama                   |        |        |       | Disciplina  |     |     |      |       |       |       |       |           |        |       |        |           |     |     |      |     |
|---|------------------------|--------|--------|-------|-------------|-----|-----|------|-------|-------|-------|-------|-----------|--------|-------|--------|-----------|-----|-----|------|-----|
|   | Total Ciencias Humanas |        |        |       | Arqueología |     |     |      | Artes |       |       |       | Educación |        |       |        | Filosofía |     |     |      |     |
|   | EST                    | NI     | RE     | EGRE  | EST         | NI  | RE  | EGRE | EST   | NI    | RE    | EGRE  | EST       | NI     | RE    | EGRE   | EST       | NI  | RE  | EGRE |     |
| Total de las Instituciones                | 51.376                 | 14.470 | 36.906 | 5.142 | -           | -   | -   | -    | -     | 5.044 | 1.658 | 3.386 | 367       | 16.233 | 6.135 | 10.098 | 2.003     | 454 | 115 | 339  | 42  |
| Total Universidades Privadas              | 50.970                 | 14.283 | 36.687 | 5.097 | -           | -   | -   | -    | -     | 4.996 | 1.645 | 3.351 | 366       | 16.158 | 6.060 | 10.098 | 2.003     | 454 | 115 | 339  | 42  |
| Abierta Interamericana                    | 3.037                  | 1.071  | 1.966  | 313   | -           | -   | -   | -    | -     | 446   | 134   | 312   | 66        | 1.178  | 611   | 567    | 147       | -   | -   | -    | -   |
| Aconcagua                                 | 1.909                  | 316    | 1.593  | 195   | -           | -   | -   | -    | -     | -     | -     | -     | -         | 72     | 19    | 53     | 16        | -   | -   | -    | -   |
| Adventista del Plata                      | 1.373                  | 254    | 1.119  | 79    | -           | -   | -   | -    | -     | -     | -     | -     | -         | 411    | 114   | 297    | 10        | -   | -   | -    | -   |
| Argentina de la Empresa                   | 723                    | 209    | 514    | 90    | -           | -   | -   | -    | -     | -     | -     | -     | -         | -      | -     | -      | -         | -   | -   | -    | -   |
| Argentina John F. Kennedy                 | 2.235                  | 233    | 2.002  | 97    | -           | -   | -   | -    | 15    | 0     | 15    | 1     | 127       | 11     | 116   | 21     | -         | -   | -   | -    | -   |
| Atlántida Argentina                       | 229                    | 38     | 191    | 15    | -           | -   | -   | -    | -     | -     | -     | -     | -         | 15     | 0     | 15     | 0         | -   | -   | -    | -   |
| Austral                                   | 183                    | 70     | 113    | 9     | -           | -   | -   | -    | -     | -     | -     | -     | -         | 183    | 70    | 113    | 9         | -   | -   | -    | -   |
| Belgrano                                  | 1.401                  | 89     | 1.312  | 89    | -           | -   | -   | -    | 28    | 28    | 0     | 0     | 2         | 1      | 1     | 0      | -         | -   | -   | -    | -   |
| Blás Pascal                               | 422                    | 234    | 188    | 78    | -           | -   | -   | -    | 111   | 35    | 76    | 9     | 311       | 199    | 112   | 69     | -         | -   | -   | -    | -   |
| CAECE                                     | 1.260                  | 366    | 894    | 178   | -           | -   | -   | -    | -     | -     | -     | -     | 631       | 157    | 474   | 61     | 1         | 0   | 1   | 0    | 0   |
| Católica Argentina                        | 3.095                  | 791    | 2.304  | 485   | -           | -   | -   | -    | 234   | 54    | 180   | 18    | 936       | 287    | 649   | 203    | 99        | 17  | 82  | 9    | 9   |
| Católica de Córdoba                       | 994                    | 256    | 738    | 113   | -           | -   | -   | -    | -     | -     | -     | -     | 599       | 178    | 421   | 83     | 33        | 3   | 30  | 5    | 3   |
| Católica de Cuyo                          | 1.155                  | 248    | 907    | 112   | -           | -   | -   | -    | 100   | 28    | 72    | 1     | 144       | 39     | 105   | 14     | 19        | 7   | 12  | 3    | 5   |
| Católica de La Plata                      | 1.386                  | 307    | 1.079  | 155   | -           | -   | -   | -    | -     | -     | -     | -     | 703       | 212    | 491   | 62     | 7         | 0   | 7   | 2    | 4   |
| Católica de Salta                         | 2.645                  | 732    | 1.913  | 231   | -           | -   | -   | -    | 77    | 14    | 63    | 1     | 933       | 357    | 576   | 82     | 45        | 13  | 32  | 4    | 2   |
| Católica de Santa Fe                      | 1.382                  | 233    | 1.149  | 108   | -           | -   | -   | -    | 12    | 12    | 0     | 0     | 298       | 67     | 231   | 32     | 28        | 6   | 22  | 1    | 1   |
| Católica de Santiago del Estero           | 1.542                  | 318    | 1.224  | 90    | -           | -   | -   | -    | 0     | 0     | 0     | 3     | 285       | 98     | 187   | 27     | -         | -   | -   | -    | -   |
| CEMA                                      | -                      | -      | -      | -     | -           | -   | -   | -    | -     | -     | -     | -     | -         | -      | -     | -      | -         | -   | -   | -    | -   |
| Centro Educativo Latinoamericano          | 303                    | 254    | 49     | 198   | -           | -   | -   | -    | -     | -     | -     | -     | -         | 288    | 254   | 34     | 194       | -   | -   | -    | -   |
| Champagnat                                | -                      | -      | -      | -     | -           | -   | -   | -    | -     | -     | -     | -     | -         | -      | -     | -      | -         | -   | -   | -    | -   |
| Ciencias Empresariales y Sociales         | 1.078                  | 411    | 667    | 77    | -           | -   | -   | -    | -     | -     | -     | -     | -         | 45     | 16    | 29     | 3         | 82  | 25  | 57   | 5   |
| Cine                                      | 1.421                  | 430    | 991    | 95    | -           | -   | -   | -    | 1.421 | 430   | 991   | 95    | -         | -      | -     | -      | -         | -   | -   | -    | -   |
| Concepción del Uruguay                    | 689                    | 223    | 466    | 66    | -           | -   | -   | -    | -     | -     | -     | -     | 689       | 223    | 466   | 66     | -         | -   | -   | -    | -   |
| Congreso                                  | 433                    | 209    | 224    | 29    | -           | -   | -   | -    | -     | -     | -     | -     | -         | -      | -     | -      | -         | -   | -   | -    | -   |
| Cuenca del Plata                          | 2.233                  | 727    | 1.506  | 126   | -           | -   | -   | -    | -     | -     | -     | -     | 897       | 322    | 575   | 46     | -         | -   | -   | -    | -   |
| Empresarial Siglo 21                      | 726                    | 263    | 463    | 30    | -           | -   | -   | -    | -     | -     | -     | -     | -         | -      | -     | -      | -         | -   | -   | -    | -   |
| Este                                      | 51                     | 34     | 17     | 0     | -           | -   | -   | -    | -     | -     | -     | -     | 51        | 34     | 17    | 0      | -         | -   | -   | -    | -   |
| FASTA                                     | 1.118                  | 610    | 508    | 71    | -           | -   | -   | -    | 36    | 8     | 28    | 0     | 868       | 388    | 480   | 71     | -         | -   | -   | -    | -   |
| Favaloro                                  | 109                    | 40     | 69     | 0     | -           | -   | -   | -    | -     | -     | -     | -     | -         | -      | -     | -      | -         | -   | -   | -    | -   |
| Flores                                    | 2.146                  | 566    | 1.580  | 176   | -           | -   | -   | -    | -     | -     | -     | -     | 1.493     | 404    | 1.089 | 111    | -         | -   | -   | -    | -   |
| Gastón Dachary                            | 72                     | 49     | 23     | 0     | -           | -   | -   | -    | -     | -     | -     | -     | 72        | 49     | 23    | 0      | -         | -   | -   | -    | -   |
| ISALUD                                    | 122                    | 37     | 85     | 61    | -           | -   | -   | -    | -     | -     | -     | -     | 122       | 37     | 85    | 61     | -         | -   | -   | -    | -   |
| Juan Agustín Maza                         | 306                    | 98     | 208    | 11    | -           | -   | -   | -    | -     | -     | -     | -     | 306       | 98     | 208   | 11     | -         | -   | -   | -    | -   |
| Maimónides                                | 839                    | 255    | 584    | 68    | -           | -   | -   | -    | 229   | 82    | 147   | 11    | 283       | 90     | 193   | 37     | -         | -   | -   | -    | -   |
| Marina Mercante                           | 707                    | 159    | 548    | 54    | -           | -   | -   | -    | -     | -     | -     | -     | 30        | 13     | 17    | 0      | -         | -   | -   | -    | -   |
| Mendoza                                   | 534                    | 133    | 401    | 24    | -           | -   | -   | -    | -     | -     | -     | -     | 28        | 8      | 20    | 6      | -         | -   | -   | -    | -   |
| Morón                                     | 1.795                  | 597    | 1.198  | 185   | -           | -   | -   | -    | -     | -     | -     | -     | 467       | 242    | 225   | 62     | 46        | 16  | 30  | 4    | 4   |
| Museo Social Argentino                    | 1.544                  | 454    | 1.090  | 251   | -           | -   | -   | -    | 651   | 212   | 439   | 62    | 55        | 13     | 42    | 10     | -         | -   | -   | -    | -   |
| Norte Santo Tomás de Aquino               | 416                    | 81     | 335    | 43    | -           | -   | -   | -    | -     | -     | -     | -     | 18        | 0      | 18    | 14     | 40        | 9   | 31  | 2    | 2   |
| Palermo                                   | 1.919                  | 686    | 1.233  | 128   | -           | -   | -   | -    | 1.044 | 426   | 618   | 47    | 46        | 27     | 19    | 6      | -         | -   | -   | -    | -   |
| Salvador                                  | 7.364                  | 2.175  | 5.189  | 959   | -           | -   | -   | -    | 592   | 182   | 410   | 52    | 3.537     | 1.406  | 2.131 | 466    | 54        | 19  | 35  | 7    | 7   |
| San Andrés                                | 35                     | 16     | 19     | 3     | -           | -   | -   | -    | -     | -     | -     | -     | 35        | 16     | 19    | 3      | -         | -   | -   | -    | -   |
| San Pablo - T                             | ...                    | ...    | ...    | ...   | ...         | ... | ... | ...  | ...   | ...   | ...   | ...   | ...       | ...    | ...   | ...    | ...       | ... | ... | ...  | ... |
| Torcuato Di Tella                         | 39                     | 11     | 28     | 5     | -           | -   | -   | -    | -     | -     | -     | -     | -         | -      | -     | -      | -         | -   | -   | -    | -   |
| Total Institutos Universitarios           | 406                    | 187    | 219    | 45    | -           | -   | -   | -    | 48    | 13    | 35    | 1     | 75        | 75     | 0     | 0      | -         | -   | -   | -    | -   |
| CEMIC                                     | -                      | -      | -      | -     | -           | -   | -   | -    | -     | -     | -     | -     | -         | -      | -     | -      | -         | -   | -   | -    | -   |
| Cs de la Salud de la Fundación Barceló    | 50                     | 23     | 27     | 1     | -           | -   | -   | -    | -     | -     | -     | -     | -         | -      | -     | -      | -         | -   | -   | -    | -   |
| Escuela Argentina de Negocios             | -                      | -      | -      | -     | -           | -   | -   | -    | -     | -     | -     | -     | -         | -      | -     | -      | -         | -   | -   | -    | -   |
| Escuela de Medicina del Hospital Italiano | -                      | -      | -      | -     | -           | -   | -   | -    | -     | -     | -     | -     | -         | -      | -     | -      | -         | -   | -   | -    | -   |
| Escuela Universitaria de Teología         | 112                    | 29     | 83     | 4     | -           | -   | -   | -    | -     | -     | -     | -     | -         | -      | -     | -      | -         | -   | -   | -    | -   |
| ESEADE                                    | 48                     | 13     | 35     | 1     | -           | -   | -   | -    | 48    | 13    | 35    | 1     | -         | -      | -     | -      | -         | -   | -   | -    | -   |
| Gran Rosario                              | 75                     | 75     | 0      | 0     | -           | -   | -   | -    | -     | -     | -     | -     | 75        | 75     | 0     | 0      | -         | -   | -   | -    | -   |
| ISEDET                                    | 69                     | 10     | 59     | 39    | -           | -   | -   | -    | -     | -     | -     | -     | -         | -      | -     | -      | -         | -   | -   | -    | -   |
| Italiano de Rosario                       | 52                     | 37     | 15     | 0     | -           | -   | -   | -    | -     | -     | -     | -     | -         | -      | -     | -      | -         | -   | -   | -    | -   |
| ITBA                                      | -                      | -      | -      | -     | -           | -   | -   | -    | -     | -     | -     | -     | -         | -      | -     | -      | -         | -   | -   | -    | -   |

Continúa en la  
página siguiente ›

◀ Continúa de la página anterior

| Institución                               | Disciplina |            |            |           |                  |              |              |            |               |              |               |              |              |            |            |            |
|---|------------|------------|------------|-----------|------------------|--------------|--------------|------------|---------------|--------------|---------------|--------------|--------------|------------|------------|------------|
|   | Historia   |            |            |           | Letras e Idiomas |              |              |            | Psicología    |              |               |              | Teología     |            |            |            |
|   | EST        | NI         | RE         | EGRE      | EST              | NI           | RE           | EGRE       | EST           | NI           | RE            | EGRE         | EST          | NI         | RE         | EGRE       |
| <b>Total de las Instituciones</b>         | <b>482</b> | <b>147</b> | <b>335</b> | <b>37</b> | <b>3.968</b>     | <b>1.099</b> | <b>2.869</b> | <b>513</b> | <b>23.932</b> | <b>4.869</b> | <b>19.063</b> | <b>2.059</b> | <b>1.263</b> | <b>447</b> | <b>816</b> | <b>121</b> |
| <b>Total Universidades Privadas</b>       | <b>482</b> | <b>147</b> | <b>335</b> | <b>37</b> | <b>3.968</b>     | <b>1.099</b> | <b>2.869</b> | <b>513</b> | <b>23.830</b> | <b>4.809</b> | <b>19.021</b> | <b>2.058</b> | <b>1.082</b> | <b>408</b> | <b>674</b> | <b>78</b>  |
| Abierta Interamericana                    | -          | -          | -          | -         | -                | -            | -            | -          | 1.413         | 326          | 1.087         | 100          | -            | -          | -          | -          |
| Aconcagua                                 | -          | -          | -          | -         | 270              | 30           | 240          | 45         | 1.567         | 267          | 1.300         | 134          | -            | -          | -          | -          |
| Adventista del Plata                      | -          | -          | -          | -         | 157              | 28           | 129          | 7          | 483           | 56           | 427           | 29           | 322          | 56         | 266        | 33         |
| Argentina de la Empresa                   | -          | -          | -          | -         | 359              | 95           | 264          | 60         | 364           | 114          | 250           | 30           | -            | -          | -          | -          |
| Argentina John F. Kennedy                 | -          | -          | -          | -         | -                | -            | -            | -          | 2.093         | 222          | 1.871         | 75           | -            | -          | -          | -          |
| Atlántida Argentina                       | -          | -          | -          | -         | -                | -            | -            | -          | 214           | 38           | 176           | 15           | -            | -          | -          | -          |
| Austral                                   | -          | -          | -          | -         | -                | -            | -            | -          | -             | -            | -             | -            | -            | -          | -          | -          |
| Belgrano                                  | -          | -          | -          | -         | 132              | 16           | 116          | 0          | 1.239         | 44           | 1.195         | 89           | -            | -          | -          | -          |
| Blás Pascal                               | -          | -          | -          | -         | -                | -            | -            | -          | -             | -            | -             | -            | -            | -          | -          | -          |
| CAECE                                     | -          | -          | -          | -         | 363              | 132          | 231          | 45         | 265           | 77           | 188           | 72           | -            | -          | -          | -          |
| Católica Argentina                        | 83         | 8          | 75         | 10        | 291              | 66           | 225          | 39         | 980           | 238          | 742           | 173          | 472          | 121        | 351        | 33         |
| Católica de Córdoba                       | 23         | 4          | 19         | 1         | 38               | 6            | 32           | 2          | 274           | 56           | 218           | 16           | 27           | 9          | 18         | 6          |
| Católica de Cuyo                          | -          | -          | -          | -         | -                | -            | -            | -          | 874           | 167          | 707           | 94           | 18           | 7          | 11         | 0          |
| Católica de La Plata                      | 19         | 19         | 0          | 0         | 13               | 1            | 12           | 4          | 644           | 75           | 569           | 87           | -            | -          | -          | -          |
| Católica de Salta                         | -          | -          | -          | -         | 218              | 32           | 186          | 24         | 1.372         | 316          | 1.056         | 120          | -            | -          | -          | -          |
| Católica de Santa Fe                      | -          | -          | -          | -         | 9                | 9            | 0            | 0          | 1.035         | 139          | 896           | 75           | -            | -          | -          | -          |
| Católica de Santiago del Estero           | -          | -          | -          | -         | -                | -            | -            | -          | 1.228         | 219          | 1.009         | 54           | 29           | 1          | 28         | 6          |
| CEMA                                      | -          | -          | -          | -         | -                | -            | -            | -          | -             | -            | -             | -            | -            | -          | -          | -          |
| Centro Educativo Latinoamericano          | -          | -          | -          | -         | 15               | 0            | 15           | 4          | -             | -            | -             | -            | -            | -          | -          | -          |
| Champagnat                                | -          | -          | -          | -         | -                | -            | -            | -          | -             | -            | -             | -            | -            | -          | -          | -          |
| Ciencias Empresariales y Sociales         | -          | -          | -          | -         | -                | -            | -            | -          | 951           | 370          | 581           | 69           | -            | -          | -          | -          |
| Cine                                      | -          | -          | -          | -         | -                | -            | -            | -          | -             | -            | -             | -            | -            | -          | -          | -          |
| Concepción del Uruguay                    | -          | -          | -          | -         | -                | -            | -            | -          | -             | -            | -             | -            | -            | -          | -          | -          |
| Congreso                                  | -          | -          | -          | -         | -                | -            | -            | -          | 433           | 209          | 224           | 29           | -            | -          | -          | -          |
| Cuenca del Plata                          | -          | -          | -          | -         | -                | -            | -            | -          | 1.336         | 405          | 931           | 80           | -            | -          | -          | -          |
| Empresarial Siglo 21                      | -          | -          | -          | -         | 1                | 0            | 1            | 0          | 725           | 263          | 462           | 30           | -            | -          | -          | -          |
| Este                                      | -          | -          | -          | -         | -                | -            | -            | -          | -             | -            | -             | -            | -            | -          | -          | -          |
| FASTA                                     | -          | -          | -          | -         | -                | -            | -            | -          | -             | -            | -             | -            | 214          | 214        | 0          | 0          |
| Favaloro                                  | -          | -          | -          | -         | -                | -            | -            | -          | 109           | 40           | 69            | 0            | -            | -          | -          | -          |
| Flores                                    | -          | -          | -          | -         | -                | -            | -            | -          | 653           | 162          | 491           | 65           | -            | -          | -          | -          |
| Gastón Dachary                            | -          | -          | -          | -         | -                | -            | -            | -          | -             | -            | -             | -            | -            | -          | -          | -          |
| ISALUD                                    | -          | -          | -          | -         | -                | -            | -            | -          | -             | -            | -             | -            | -            | -          | -          | -          |
| Juan Agustín Maza                         | -          | -          | -          | -         | -                | -            | -            | -          | -             | -            | -             | -            | -            | -          | -          | -          |
| Maimónides                                | -          | -          | -          | -         | -                | -            | -            | -          | 327           | 83           | 244           | 20           | -            | -          | -          | -          |
| Marina Mercante                           | -          | -          | -          | -         | -                | -            | -            | -          | 677           | 146          | 531           | 54           | -            | -          | -          | -          |
| Mendoza                                   | -          | -          | -          | -         | -                | -            | -            | -          | 506           | 125          | 381           | 18           | -            | -          | -          | -          |
| Morón                                     | 68         | 16         | 52         | 6         | 350              | 76           | 274          | 35         | 864           | 247          | 617           | 78           | -            | -          | -          | -          |
| Museo Social Argentino                    | -          | -          | -          | -         | 640              | 167          | 473          | 164        | 198           | 62           | 136           | 15           | -            | -          | -          | -          |
| Norte Santo Tomás de Aquino               | -          | -          | -          | -         | -                | -            | -            | -          | 358           | 72           | 286           | 27           | -            | -          | -          | -          |
| Palermo                                   | -          | -          | -          | -         | 1                | 0            | 1            | 1          | 828           | 233          | 595           | 74           | -            | -          | -          | -          |
| Salvador                                  | 250        | 89         | 161        | 15        | 1.111            | 441          | 670          | 83         | 1.820         | 38           | 1.782         | 336          | -            | -          | -          | -          |
| San Andrés                                | -          | -          | -          | -         | -                | -            | -            | -          | -             | -            | -             | -            | -            | -          | -          | -          |
| San Pablo - T                             | ...        | ...        | ...        | ...       | ...              | ...          | ...          | ...        | ...           | ...          | ...           | ...          | ...          | ...        | ...        | ...        |
| Torcuato Di Tella                         | 39         | 11         | 28         | 5         | -                | -            | -            | -          | -             | -            | -             | -            | -            | -          | -          | -          |
| <b>Total Institutos Universitarios</b>    | -          | -          | -          | -         | -                | -            | -            | -          | <b>102</b>    | <b>60</b>    | <b>42</b>     | <b>1</b>     | <b>181</b>   | <b>39</b>  | <b>142</b> | <b>43</b>  |
| CEMIC                                     | -          | -          | -          | -         | -                | -            | -            | -          | -             | -            | -             | -            | -            | -          | -          | -          |
| Cs de la Salud de la Fundación Barceló    | -          | -          | -          | -         | -                | -            | -            | -          | 50            | 23           | 27            | 1            | -            | -          | -          | -          |
| Escuela Argentina de Negocios             | -          | -          | -          | -         | -                | -            | -            | -          | -             | -            | -             | -            | -            | -          | -          | -          |
| Escuela de Medicina del Hospital Italiano | -          | -          | -          | -         | -                | -            | -            | -          | -             | -            | -             | -            | -            | -          | -          | -          |
| Escuela Universitaria de Teología         | -          | -          | -          | -         | -                | -            | -            | -          | -             | -            | -             | -            | 112          | 29         | 83         | 4          |
| ESEADE                                    | -          | -          | -          | -         | -                | -            | -            | -          | -             | -            | -             | -            | -            | -          | -          | -          |
| Gran Rosario                              | -          | -          | -          | -         | -                | -            | -            | -          | -             | -            | -             | -            | -            | -          | -          | -          |
| ISEDET                                    | -          | -          | -          | -         | -                | -            | -            | -          | -             | -            | -             | -            | 69           | 10         | 59         | 39         |
| Italiano de Rosario                       | -          | -          | -          | -         | -                | -            | -            | -          | 52            | 37           | 15            | 0            | -            | -          | -          | -          |
| ITBA                                      | -          | -          | -          | -         | -                | -            | -            | -          | -             | -            | -             | -            | -            | -          | -          | -          |

Fuente: Departamento de Información Universitaria - SPU

**Cuadro 2.2.14** - Estudiantes, nuevos inscriptos, reinscriptos y egresados de títulos de pregrado y grado por disciplina según institución. Rama de estudios Ciencias Sociales. Instituciones universitarias de gestión privada. Año 2011

| Institución                               | Rama                    |               |                |               | Disciplina                                      |              |              |              |   |              |              |            |                        |              |              |            |               |               |               |              |
|---|-------------------------|---------------|----------------|---------------|---|--------------|--------------|--------------|---|--------------|--------------|------------|------------------------|--------------|--------------|------------|---------------|---------------|---------------|--------------|
|   | Total Ciencias Sociales |               |                |               | Ciencias de la Información y de la Comunicación |              |              |              | Ciencias Políticas, Relaciones Internacionales y Diplomacia |              |              |            | Demografía y Geografía |              |              |            | Derecho       |               |               |              |
|   | EST                     | NI            | RE             | EGRE          | EST   | NI           | RE           | EGRE         | EST   | NI           | RE           | EGRE       | EST                    | NI           | RE           | EGRE       | EST           | NI            | RE            | EGRE         |
| <b>Total de las Instituciones</b>         | <b>203.897</b>          | <b>60.309</b> | <b>143.588</b> | <b>17.074</b> | <b>12.203</b>                                   | <b>3.150</b> | <b>9.053</b> | <b>1.472</b> | <b>6.086</b>  | <b>1.796</b> | <b>4.290</b> | <b>424</b> | <b>6.256</b>           | <b>1.558</b> | <b>4.698</b> | <b>675</b> | <b>66.700</b> | <b>18.127</b> | <b>48.573</b> | <b>4.147</b> |
| <b>Total Universidades Privadas</b>       | <b>202.207</b>          | <b>59.695</b> | <b>142.512</b> | <b>17.000</b> | <b>12.190</b>                                   | <b>3.141</b> | <b>9.049</b> | <b>1.472</b> | <b>6.086</b>  | <b>1.796</b> | <b>4.290</b> | <b>424</b> | <b>6.256</b>           | <b>1.558</b> | <b>4.698</b> | <b>675</b> | <b>66.700</b> | <b>18.127</b> | <b>48.573</b> | <b>4.147</b> |
| Abierta Interamericana                    | 6.939                   | 1.860         | 5.079          | 1.079         | 608   | 146          | 462          | 78           | 248   | 87           | 161          | 11         | 666                    | 129          | 537          | 139        | 2.562         | 519           | 2.043         | 393          |
| Aconcagua                                 | 3.990                   | 935           | 3.055          | 294           | 82  | 22           | 60           | 4            | -   | -            | -            | -          | 80                     | 44           | 36           | 12         | 834           | 227           | 607           | 35           |
| Adventista del Plata                      | 753                     | 125           | 628            | 66            | 132   | 26           | 106          | 12           | -   | -            | -            | -          | -                      | -            | -            | -          | -             | -             | -             | -            |
| Argentina de la Empresa                   | 18.620                  | 4.600         | 14.020         | 2.255         | 1.612   | 475          | 1.137        | 192          | 499   | 152          | 347          | 48         | 0                      | 0            | 0            | 6          | 1.380         | 313           | 1.067         | 172          |
| Argentina John F. Kennedy                 | 4.459                   | 519           | 3.940          | 236           | 159   | 12           | 147          | 11           | 77  | 5            | 72           | 4          | 165                    | 15           | 150          | 11         | 1.334         | 211           | 1.123         | 83           |
| Atlántida Argentina                       | 937                     | 159           | 778            | 69            | -   | -            | -            | -            | -   | -            | -            | -          | 80                     | 9            | 71           | 7          | 449           | 79            | 370           | 22           |
| Austral                                   | 1.662                   | 387           | 1.275          | 164           | 444   | 112          | 332          | 45           | -   | -            | -            | -          | -                      | -            | -            | -          | 347           | 65            | 282           | 33           |
| Belgrano                                  | 7.544                   | 1.472         | 6.072          | 495           | 511   | 88           | 423          | 39           | 324   | 44           | 280          | 20         | 771                    | 276          | 495          | 18         | 1.772         | 3             | 1.769         | 129          |
| Blás Pascal                               | 7.894                   | 3.147         | 4.747          | 966           | 261   | 84           | 177          | 56           | -   | -            | -            | -          | 517                    | 173          | 344          | 120        | 2.828         | 974           | 1.854         | 314          |
| CAECE                                     | 1.792                   | 324           | 1.468          | 200           | 265   | 49           | 216          | 19           | 3   | 0            | 3            | 1          | 139                    | 12           | 127          | 37         | -             | -             | -             | -            |
| Católica Argentina                        | 10.574                  | 2.330         | 8.244          | 1.449         | 889   | 230          | 659          | 153          | 660   | 156          | 504          | 78         | -                      | -            | -            | -          | 4.308         | 870           | 3.438         | 551          |
| Católica de Córdoba                       | 3.222                   | 577           | 2.645          | 479           | -   | -            | -            | -            | 435   | 80           | 355          | 57         | -                      | -            | -            | -          | 1.159         | 190           | 969           | 122          |
| Católica de Cuyo                          | 3.191                   | 624           | 2.567          | 199           | -   | -            | -            | -            | -   | -            | -            | -          | 353                    | 90           | 263          | 14         | 1.279         | 228           | 1.051         | 90           |
| Católica de La Plata                      | 5.252                   | 1.006         | 4.246          | 311           | -   | -            | -            | -            | 228   | 49           | 179          | 21         | -                      | -            | -            | -          | 2.418         | 440           | 1.978         | 131          |
| Católica de Salta                         | 20.370                  | 4.059         | 16.311         | 1.028         | 241   | 41           | 200          | 36           | 528   | 95           | 433          | 11         | 296                    | 33           | 263          | 18         | 11.162        | 1.973         | 9.189         | 444          |
| Católica de Santa Fe                      | 4.106                   | 617           | 3.489          | 343           | 163   | 28           | 135          | 7            | 94  | 19           | 75           | 2          | -                      | -            | -            | -          | 2.515         | 362           | 2.153         | 223          |
| Católica de Santiago del Estero           | 5.138                   | 1.076         | 4.062          | 275           | 443   | 99           | 344          | 21           | 180   | 41           | 139          | 3          | 206                    | 51           | 155          | 15         | 3.151         | 618           | 2.533         | 133          |
| CEMA                                      | 407                     | 185           | 222            | 121           | -   | -            | -            | -            | 24  | 9            | 15           | 5          | -                      | -            | -            | -          | -             | -             | -             | -            |
| Centro Educativo Latinoamericano          | 1.922                   | 447           | 1.475          | 112           | -   | -            | -            | -            | -   | -            | -            | -          | -                      | -            | -            | -          | 255           | 124           | 131           | 0            |
| Champagnat                                | 2.711                   | 489           | 2.222          | 291           | -   | -            | -            | -            | 49  | 11           | 38           | 0          | 153                    | 16           | 137          | 26         | 1.350         | 223           | 1.127         | 101          |
| Ciencias Empresariales y Sociales         | 12.614                  | 3.795         | 8.819          | 1.273         | 2.342   | 585          | 1.757        | 339          | 247   | 108          | 139          | 1          | 92                     | 55           | 37           | 0          | 1.033         | 280           | 753           | 53           |
| Cine                                      | 2                       | 0             | 2              | 0             | 2   | 0            | 2            | 0            | -   | -            | -            | -          | -                      | -            | -            | -          | -             | -             | -             | -            |
| Concepción del Uruguay                    | 1.449                   | 299           | 1.150          | 82            | 18  | 8            | 10           | 3            | -   | -            | -            | -          | -                      | -            | -            | -          | 639           | 129           | 510           | 40           |
| Congreso                                  | 1.605                   | 488           | 1.117          | 103           | 46  | 10           | 36           | 6            | 146   | 26           | 120          | 13         | 79                     | 19           | 60           | 9          | 648           | 207           | 441           | 16           |
| Cuenca del Plata                          | 3.034                   | 929           | 2.105          | 193           | 119   | 37           | 82           | 5            | -   | -            | -            | -          | -                      | -            | -            | -          | 1.582         | 455           | 1.127         | 96           |
| Empresarial Siglo 21                      | 31.683                  | 18.162        | 13.521         | 1.088         | 293   | 73           | 220          | 53           | 804   | 485          | 319          | 17         | 131                    | 39           | 92           | 23         | 12.595        | 6.990         | 5.605         | 89           |
| Este                                      | 245                     | 143           | 102            | 0             | 57  | 31           | 26           | 0            | -   | -            | -            | -          | -                      | -            | -            | -          | 74            | 51            | 23            | 0            |
| FASTA                                     | 2.812                   | 837           | 1.975          | 282           | 177   | 20           | 157          | 38           | -   | -            | -            | -          | 51                     | 39           | 12           | 0          | 451           | 77            | 374           | 16           |
| Favaloro                                  | -                       | -             | -              | -             | -   | -            | -            | -            | -   | -            | -            | -          | -                      | -            | -            | -          | -             | -             | -             | -            |
| Flores                                    | 459                     | 152           | 307            | 16            | 19  | 9            | 10           | 0            | -   | -            | -            | -          | -                      | -            | -            | -          | 121           | 47            | 74            | 9            |
| Gastón Dachary                            | 1.017                   | 468           | 549            | 58            | -   | -            | -            | -            | -   | -            | -            | -          | 102                    | 35           | 67           | 6          | 261           | 194           | 67            | 0            |
| ISALUD                                    | 179                     | 59            | 120            | 15            | -   | -            | -            | -            | -   | -            | -            | -          | -                      | -            | -            | -          | 0             | 0             | 0             | 0            |
| Juan Agustín Maza                         | 666                     | 117           | 549            | 83            | 421   | 71           | 350          | 46           | -   | -            | -            | -          | -                      | -            | -            | -          | 0             | 0             | 0             | 0            |
| Maimónides                                | 607                     | 205           | 402            | 36            | 192   | 57           | 135          | 10           | 37  | 16           | 21           | 2          | 23                     | 10           | 13           | 0          | 127           | 28            | 99            | 10           |
| Marina Mercante                           | 2.578                   | 770           | 1.808          | 170           | 23  | 7            | 16           | 0            | -   | -            | -            | -          | 78                     | 23           | 55           | 9          | 161           | 84            | 77            | 0            |
| Mendoza                                   | 2.514                   | 297           | 2.217          | 115           | -   | -            | -            | -            | -   | -            | -            | -          | -                      | -            | -            | -          | 2.168         | 243           | 1.925         | 101          |
| Morón                                     | 7.861                   | 2.136         | 5.725          | 1.149         | 259   | 51           | 208          | 52           | 66  | 16           | 50           | 4          | 645                    | 145          | 500          | 38         | 3.194         | 810           | 2.384         | 420          |
| Museo Social Argentino                    | 1.446                   | 308           | 1.138          | 171           | 52  | 21           | 31           | 12           | -   | -            | -            | -          | 1                      | 0            | 1            | 0          | 713           | 158           | 555           | 64           |
| Norte Santo Tomás de Aquino               | 4.718                   | 942           | 3.776          | 337           | 176   | 41           | 135          | 22           | 127   | 20           | 107          | 11         | 207                    | 32           | 175          | 40         | 1.673         | 325           | 1.348         | 124          |
| Palermo                                   | 5.400                   | 1.723         | 3.677          | 484           | 1.235   | 323          | 912          | 152          | 286   | 118          | 168          | 12         | 483                    | 91           | 392          | 43         | 692           | 221           | 471           | 51           |
| Salvador                                  | 7.976                   | 2.387         | 5.589          | 684           | 832   | 348          | 484          | 45           | 703   | 166          | 537          | 52         | 938                    | 222          | 716          | 84         | 1.198         | 338           | 860           | 68           |
| San Andrés                                | 1.016                   | 301           | 715            | 121           | 117   | 37           | 80           | 16           | 139   | 35           | 104          | 17         | -                      | -            | -            | -          | 100           | 36            | 64            | 0            |
| San Pablo - T                             | ...                     | ...           | ...            | ...           | ...   | ...          | ...          | ...          | ...   | ...          | ...          | ...        | ...                    | ...          | ...          | ...        | ...           | ...           | ...           | ...          |
| Torcuato Di Tella                         | 843                     | 239           | 604            | 108           | -   | -            | -            | -            | 182   | 58           | 124          | 34         | -                      | -            | -            | -          | 167           | 35            | 132           | 14           |
| <b>Total Institutos Universitarios</b>    | <b>1.690</b>            | <b>614</b>    | <b>1.076</b>   | <b>74</b>     | <b>13</b>                                       | <b>9</b>     | <b>4</b>     | <b>0</b>     | <b>-</b>  | <b>-</b>     | <b>-</b>     | <b>-</b>   | <b>-</b>               | <b>-</b>     | <b>-</b>     | <b>-</b>   | <b>-</b>      | <b>-</b>      | <b>-</b>      | <b>-</b>     |
| CEMIC                                     | -                       | -             | -              | -             | -   | -            | -            | -            | -   | -            | -            | -          | -                      | -            | -            | -          | -             | -             | -             | -            |
| Cs de la Salud de la Fundación Barceló    | 1.510                   | 551           | 959            | 39            | -   | -            | -            | -            | -   | -            | -            | -          | -                      | -            | -            | -          | -             | -             | -             | -            |
| Escuela Argentina de Negocios             | -                       | -             | -              | -             | -   | -            | -            | -            | -   | -            | -            | -          | -                      | -            | -            | -          | -             | -             | -             | -            |
| Escuela de Medicina del Hospital Italiano | -                       | -             | -              | -             | -   | -            | -            | -            | -   | -            | -            | -          | -                      | -            | -            | -          | -             | -             | -             | -            |
| Escuela Universitaria de Teología         | -                       | -             | -              | -             | -   | -            | -            | -            | -   | -            | -            | -          | -                      | -            | -            | -          | -             | -             | -             | -            |
| ESEADE                                    | 44                      | 14            | 30             | 2             | 13  | 9            | 4            | 0            | -   | -            | -            | -          | -                      | -            | -            | -          | -             | -             | -             | -            |
| Gran Rosario                              | -                       | -             | -              | -             | -   | -            | -            | -            | -   | -            | -            | -          | -                      | -            | -            | -          | -             | -             | -             | -            |
| ISEDET                                    | -                       | -             | -              | -             | -   | -            | -            | -            | -   | -            | -            | -          | -                      | -            | -            | -          | -             | -             | -             | -            |
| Italiano de Rosario                       | -                       | -             | -              | -             | -   | -            | -            | -            | -   | -            | -            | -          | -                      | -            | -            | -          | -             | -             | -             | -            |
| ITBA                                      | 136                     | 49            | 87             | 33            | -   | -            | -            | -            | -   | -            | -            | -          | -                      | -            | -            | -          | -             | -             | -             | -            |

Continúa en la  
página siguiente >



Continúa de la página anterior

| Institución                               | Disciplina                |               |               |              |                         |            |              |            |                                      |              |              |              |  |            |              |            |
|---|---------------------------|---------------|---------------|--------------|-------------------------|------------|--------------|------------|--------------------------------------|--------------|--------------|--------------|--|------------|--------------|------------|
|   | Economía y Administración |               |               |              | Otras Ciencias Sociales |            |              |            | Relaciones Institucionales y Humanas |              |              |              | Sociología, Antropología y Servicio Social |            |              |            |
|   | EST                       | NI            | RE            | EGRE         | EST                     | NI         | RE           | EGRE       | EST                                  | NI           | RE           | EGRE         | EST  | NI         | RE           | EGRE       |
| <b>Total de las Instituciones</b>         | <b>94.318</b>             | <b>29.362</b> | <b>64.956</b> | <b>8.432</b> | <b>1.597</b>            | <b>537</b> | <b>1.060</b> | <b>116</b> | <b>15.157</b>                        | <b>5.349</b> | <b>9.808</b> | <b>1.564</b> | <b>1.580</b>                               | <b>430</b> | <b>1.150</b> | <b>244</b> |
| <b>Total Universidades Privadas</b>       | <b>93.054</b>             | <b>28.881</b> | <b>64.173</b> | <b>8.373</b> | <b>1.597</b>            | <b>537</b> | <b>1.060</b> | <b>116</b> | <b>14.745</b>                        | <b>5.225</b> | <b>9.520</b> | <b>1.549</b> | <b>1.579</b>                               | <b>430</b> | <b>1.149</b> | <b>244</b> |
| Abierta Interamericana                    | 2.759                     | 920           | 1.839         | 447          | -                       | -          | -            | -          | 96                                   | 59           | 37           | 11           | -  | -          | -            | -          |
| Aconcagua                                 | 2.214                     | 464           | 1.750         | 197          | 380                     | 105        | 275          | 7          | 224                                  | 53           | 171          | 10           | 176  | 20         | 156          | 29         |
| Adventista del Plata                      | 609                       | 99            | 510           | 52           | -                       | -          | -            | -          | -                                    | -            | -            | -            | 12   | 0          | 12           | 2          |
| Argentina de la Empresa                   | 12.630                    | 3.094         | 9.536         | 1.261        | -                       | -          | -            | -          | 2.468                                | 548          | 1.920        | 576          | 31   | 18         | 13           | 0          |
| Argentina John F. Kennedy                 | 2.078                     | 198           | 1.880         | 81           | -                       | -          | -            | -          | 529                                  | 54           | 475          | 34           | 117  | 24         | 93           | 12         |
| Atlántida Argentina                       | 408                       | 71            | 337           | 40           | -                       | -          | -            | -          | -                                    | -            | -            | -            | -  | -          | -            | -          |
| Austral                                   | 676                       | 156           | 520           | 57           | -                       | -          | -            | -          | -                                    | -            | -            | -            | 195  | 54         | 141          | 29         |
| Belgrano                                  | 3.964                     | 1.031         | 2.933         | 287          | -                       | -          | -            | -          | 202                                  | 30           | 172          | 2            | -  | -          | -            | -          |
| Blás Pascal                               | 3.992                     | 1.680         | 2.312         | 472          | 175                     | 121        | 54           | 4          | 121                                  | 115          | 6            | 0            | -  | -          | -            | -          |
| CAECE                                     | 1.155                     | 234           | 921           | 130          | -                       | -          | -            | -          | 230                                  | 29           | 201          | 13           | -  | -          | -            | -          |
| Católica Argentina                        | 4.717                     | 1.074         | 3.643         | 667          | -                       | -          | -            | -          | -                                    | -            | -            | -            | -  | -          | -            | -          |
| Católica de Córdoba                       | 1.622                     | 307           | 1.315         | 297          | -                       | -          | -            | -          | -                                    | -            | -            | -            | 6  | 0          | 6            | 3          |
| Católica de Cuyo                          | 1.559                     | 306           | 1.253         | 95           | -                       | -          | -            | -          | -                                    | -            | -            | -            | -  | -          | -            | -          |
| Católica de La Plata                      | 2.153                     | 323           | 1.830         | 147          | -                       | -          | -            | -          | 351                                  | 136          | 215          | 10           | 102  | 58         | 44           | 2          |
| Católica de Salta                         | 6.443                     | 1.470         | 4.973         | 311          | 712                     | 167        | 545          | 42         | 718                                  | 199          | 519          | 105          | 270  | 81         | 189          | 61         |
| Católica de Santa Fe                      | 1.334                     | 208           | 1.126         | 111          | -                       | -          | -            | -          | -                                    | -            | -            | -            | -  | -          | -            | -          |
| Católica de Santiago del Estero           | 1.158                     | 267           | 891           | 103          | -                       | -          | -            | -          | -                                    | -            | -            | -            | -  | -          | -            | -          |
| CEMA                                      | 383                       | 176           | 207           | 116          | -                       | -          | -            | -          | -                                    | -            | -            | -            | -  | -          | -            | -          |
| Centro Educativo Latinoamericano          | 1.498                     | 287           | 1.211         | 108          | -                       | -          | -            | -          | 169                                  | 36           | 133          | 4            | -  | -          | -            | -          |
| Champagnat                                | 720                       | 163           | 557           | 115          | -                       | -          | -            | -          | 439                                  | 76           | 363          | 49           | -  | -          | -            | -          |
| Ciencias Empresariales y Sociales         | 6.529                     | 2.012         | 4.517         | 648          | -                       | -          | -            | -          | 2.296                                | 732          | 1.564        | 226          | 75   | 23         | 52           | 6          |
| Cine                                      | -                         | -             | -             | -            | -                       | -          | -            | -          | -                                    | -            | -            | -            | -  | -          | -            | -          |
| Concepción del Uruguay                    | 689                       | 102           | 587           | 31           | -                       | -          | -            | -          | 64                                   | 48           | 16           | 7            | 39   | 12         | 27           | 1          |
| Congreso                                  | 686                       | 226           | 460           | 59           | -                       | -          | -            | -          | -                                    | -            | -            | -            | -  | -          | -            | -          |
| Cuenca del Plata                          | 1.295                     | 437           | 858           | 92           | -                       | -          | -            | -          | -                                    | -            | -            | -            | 38   | 0          | 38           | 0          |
| Empresarial Siglo 21                      | 14.089                    | 8.443         | 5.646         | 760          | -                       | -          | -            | -          | 3.749                                | 2.132        | 1.617        | 145          | 22   | 0          | 22           | 1          |
| Este                                      | 77                        | 48            | 29            | 0            | -                       | -          | -            | -          | 37                                   | 13           | 24           | 0            | -  | -          | -            | -          |
| FASTA                                     | 1.968                     | 662           | 1.306         | 185          | 144                     | 26         | 118          | 43         | 21                                   | 13           | 8            | 0            | -  | -          | -            | -          |
| Favaloro                                  | -                         | -             | -             | -            | -                       | -          | -            | -          | -                                    | -            | -            | -            | -  | -          | -            | -          |
| Flores                                    | 302                       | 80            | 222           | 7            | -                       | -          | -            | -          | -                                    | -            | -            | -            | 17   | 16         | 1            | 0          |
| Gastón Dachary                            | 654                       | 239           | 415           | 52           | -                       | -          | -            | -          | -                                    | -            | -            | -            | -  | -          | -            | -          |
| ISALUD                                    | 179                       | 59            | 120           | 15           | -                       | -          | -            | -          | -                                    | -            | -            | -            | -  | -          | -            | -          |
| Juan Agustín Maza                         | 104                       | 16            | 88            | 19           | -                       | -          | -            | -          | 141                                  | 30           | 111          | 18           | -  | -          | -            | -          |
| Maimónides                                | 150                       | 52            | 98            | 11           | -                       | -          | -            | -          | 78                                   | 42           | 36           | 3            | -  | -          | -            | -          |
| Marina Mercante                           | 2.098                     | 611           | 1.487         | 113          | -                       | -          | -            | -          | 218                                  | 45           | 173          | 48           | -  | -          | -            | -          |
| Mendoza                                   | 346                       | 54            | 292           | 14           | -                       | -          | -            | -          | 0                                    | 0            | 0            | 0            | -  | -          | -            | -          |
| Morón                                     | 2.790                     | 826           | 1.964         | 509          | 119                     | 51         | 68           | 20         | 704                                  | 199          | 505          | 106          | 84   | 38         | 46           | 0          |
| Museo Social Argentino                    | 383                       | 72            | 311           | 40           | -                       | -          | -            | -          | 141                                  | 24           | 117          | 22           | 156  | 33         | 123          | 33         |
| Norte Santo Tomás de Aquino               | 2.199                     | 445           | 1.754         | 124          | -                       | -          | -            | -          | 336                                  | 79           | 257          | 16           | -  | -          | -            | -          |
| Palermo                                   | 1.634                     | 579           | 1.055         | 81           | -                       | -          | -            | -          | 1.004                                | 380          | 624          | 140          | 66   | 11         | 55           | 5          |
| Salvador                                  | 3.656                     | 1.051         | 2.605         | 371          | 67                      | 67         | 0            | 0          | 409                                  | 153          | 256          | 4            | 173  | 42         | 131          | 60         |
| San Andrés                                | 660                       | 193           | 467           | 88           | -                       | -          | -            | -          | -                                    | -            | -            | -            | -  | -          | -            | -          |
| San Pablo - T                             | ...                       | ...           | ...           | ...          | ...                     | ...        | ...          | ...        | ...                                  | ...          | ...          | ...          | ...  | ...        | ...          | ...        |
| Torcuato Di Tella                         | 494                       | 146           | 348           | 60           | -                       | -          | -            | -          | -                                    | -            | -            | -            | -  | -          | -            | -          |
| <b>Total Institutos Universitarios</b>    | <b>1.264</b>              | <b>481</b>    | <b>783</b>    | <b>59</b>    | <b>-</b>                | <b>-</b>   | <b>-</b>     | <b>-</b>   | <b>412</b>                           | <b>124</b>   | <b>288</b>   | <b>15</b>    | <b>1</b>                                   | <b>0</b>   | <b>1</b>     | <b>0</b>   |
| CEMIC                                     | -                         | -             | -             | -            | -                       | -          | -            | -          | -                                    | -            | -            | -            | -  | -          | -            | -          |
| Cs de la Salud de la Fundación Barceló    | -                         | -             | -             | -            | -                       | -          | -            | -          | -                                    | -            | -            | -            | -  | -          | -            | -          |
| Escuela Argentina de Negocios             | 1.098                     | 427           | 671           | 24           | -                       | -          | -            | -          | 412                                  | 124          | 288          | 15           | -  | -          | -            | -          |
| Escuela de Medicina del Hospital Italiano | -                         | -             | -             | -            | -                       | -          | -            | -          | -                                    | -            | -            | -            | -  | -          | -            | -          |
| Escuela Universitaria de Teología         | -                         | -             | -             | -            | -                       | -          | -            | -          | -                                    | -            | -            | -            | -  | -          | -            | -          |
| ESEADE                                    | 30                        | 5             | 25            | 2            | -                       | -          | -            | -          | -                                    | -            | -            | -            | 1  | 0          | 1            | 0          |
| Gran Rosario                              | -                         | -             | -             | -            | -                       | -          | -            | -          | -                                    | -            | -            | -            | -  | -          | -            | -          |
| ISEDET                                    | -                         | -             | -             | -            | -                       | -          | -            | -          | -                                    | -            | -            | -            | -  | -          | -            | -          |
| Italiano de Rosario                       | -                         | -             | -             | -            | -                       | -          | -            | -          | -                                    | -            | -            | -            | -  | -          | -            | -          |
| ITBA                                      | 136                       | 49            | 87            | 33           | -                       | -          | -            | -          | -                                    | -            | -            | -            | -  | -          | -            | -          |

Fuente: Departamento de Información Universitaria - SPU



## Capítulo 3

Población Estudiantil de Posgrado



### 3. Población Estudiantil de Posgrado de Instituciones Universitarias: estudiantes y egresados

En este capítulo se presenta la información disponible sobre la población estudiantil de posgrado del sistema universitario para el año 2011.

**Fuente:** La información que se utiliza para este capítulo es relevada mediante el software ARAUCANO. Esta modalidad de relevamiento permite contar con información de la población estudiantil suministrada por las instituciones y validada por el DIU.

**Datos Estadísticos:** Se presenta una descripción de la población estudiantil de posgrado para el período comprendido entre el 1 de Abril de 2011 y el 31 de Marzo de 2012. La información se presenta por sector de gestión y tipo de institución, así como también por ramas de estudio, tipo de título y región del país, para lo cual se adoptó la distribución correspondiente a los Consejos de Planificación Regional de la Educación Superior (CPRES).

Asimismo, la información se presenta organizada en dos secciones: **Sección 3.1** dedicada a la población de **estudiantes de posgrado** y **Sección 3.2** dedicada a la población de **egresados de posgrado** de todo el sistema universitario.

Responsables de los contenidos: **Equipo del Departamento de Información Universitaria**



## Sección 3.1

Estudiantes de Posgrado



**Cuadro 3.1.1 · Estudiantes de títulos de posgrado por sector de gestión según tipo de título y tipo de institución. Año 2011**

| Tipo de Título | Tipo de Institución     | Sector de gestión |               |               |               |            |
|----------------|-------------------------|-------------------|---------------|---------------|---------------|------------|
|                |                         | Total             | Estatad       | Privado       | Internacional | Extranjero |
| Total          | <b>Total</b>            | <b>124.655</b>    | <b>93.415</b> | <b>25.342</b> | <b>5.762</b>  | <b>136</b> |
|                | Instituto Universitario | 2.763             | 1.062         | 1.701         | -             | -          |
|                | Universidad             | 121.892           | 92.353        | 23.641        | 5.762         | 136        |
| Doctorado      | <b>Total</b>            | <b>21.246</b>     | <b>17.817</b> | <b>3.371</b>  | <b>58</b>     | <b>-</b>   |
|                | Instituto Universitario | 303               | -             | 303           | -             | -          |
|                | Universidad             | 20.943            | 17.817        | 3.068         | 58            | -          |
| Maestría       | <b>Total</b>            | <b>45.173</b>     | <b>31.671</b> | <b>12.677</b> | <b>689</b>    | <b>136</b> |
|                | Instituto Universitario | 853               | 312           | 541           | -             | -          |
|                | Universidad             | 44.320            | 31.359        | 12.136        | 689           | 136        |
| Especialidad   | <b>Total</b>            | <b>58.236</b>     | <b>43.927</b> | <b>9.294</b>  | <b>5.015</b>  | <b>-</b>   |
|                | Instituto Universitario | 1.607             | 750           | 857           | -             | -          |
|                | Universidad             | 56.629            | 43.177        | 8.437         | 5.015         | -          |

Fuente: Departamento de Información Universitaria - SPU

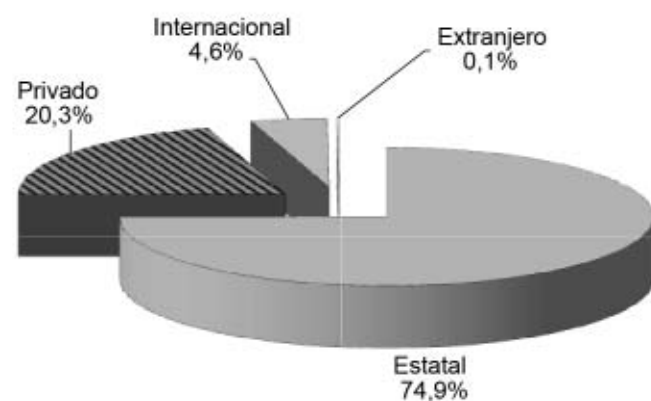
**Gráfico 3.1.1 · Estudiantes de títulos de posgrado por sector de gestión. Año 2011**

Fuente: Departamento de Información Universitaria - SPU

**Cuadro 3.1.2 · Estudiantes de títulos de posgrado por sector de gestión según rama de estudio y tipo de título. Año 2011**

| Rama de estudio         | Tipo de título | Sector de gestión |               |               |               |            |
|-------------------------|----------------|-------------------|---------------|---------------|---------------|------------|
|                         |                | Total             | Estatal       | Privado       | Internacional | Extranjero |
| Total                   | <b>Total</b>   | <b>124.655</b>    | <b>93.415</b> | <b>25.342</b> | <b>5.762</b>  | <b>136</b> |
|                         | Doctorado      | 21.246            | 17.817        | 3.371         | 58            | -          |
|                         | Maestría       | 45.173            | 31.671        | 12.677        | 689           | 136        |
|                         | Especialidad   | 58.236            | 43.927        | 9.294         | 5.015         | -          |
| Ciencias Aplicadas      | <b>Total</b>   | <b>15.000</b>     | <b>13.707</b> | <b>1.293</b>  | -             | -          |
|                         | Doctorado      | 2.703             | 2.616         | 87            | -             | -          |
|                         | Maestría       | 5.215             | 4.599         | 616           | -             | -          |
|                         | Especialidad   | 7.082             | 6.492         | 590           | -             | -          |
| Ciencias Básicas        | <b>Total</b>   | <b>7.159</b>      | <b>6.959</b>  | <b>200</b>    | -             | -          |
|                         | Doctorado      | 4.469             | 4.469         | -             | -             | -          |
|                         | Maestría       | 2.022             | 1.856         | 166           | -             | -          |
|                         | Especialidad   | 668               | 634           | 34            | -             | -          |
| Ciencias de la Salud    | <b>Total</b>   | <b>20.250</b>     | <b>14.140</b> | <b>6.110</b>  | -             | -          |
|                         | Doctorado      | 2.078             | 1.674         | 404           | -             | -          |
|                         | Maestría       | 4.155             | 3.123         | 1.032         | -             | -          |
|                         | Especialidad   | 14.017            | 9.343         | 4.674         | -             | -          |
| Ciencias Humanas        | <b>Total</b>   | <b>26.785</b>     | <b>19.645</b> | <b>2.666</b>  | <b>4.474</b>  | -          |
|                         | Doctorado      | 3.539             | 2.637         | 902           | -             | -          |
|                         | Maestría       | 8.999             | 7.972         | 896           | 131           | -          |
|                         | Especialidad   | 14.247            | 9.036         | 868           | 4.343         | -          |
| Ciencias Sociales       | <b>Total</b>   | <b>53.911</b>     | <b>37.414</b> | <b>15.073</b> | <b>1.288</b>  | <b>136</b> |
|                         | Doctorado      | 6.939             | 4.903         | 1.978         | 58            | -          |
|                         | Maestría       | 24.782            | 14.121        | 9.967         | 558           | 136        |
|                         | Especialidad   | 22.190            | 18.390        | 3.128         | 672           | -          |
| Sin Rama <sup>(1)</sup> | <b>Total</b>   | <b>1.550</b>      | <b>1.550</b>  | -             | -             | -          |
|                         | Doctorado      | 1.518             | 1.518         | -             | -             | -          |
|                         | Maestría       | -                 | -             | -             | -             | -          |
|                         | Especialidad   | 32                | 32            | -             | -             | -          |

**Nota:** (1) Títulos que por sus características pueden ser clasificados en distintas ramas de estudio.

**Fuente:** Departamento de Información Universitaria - SPU

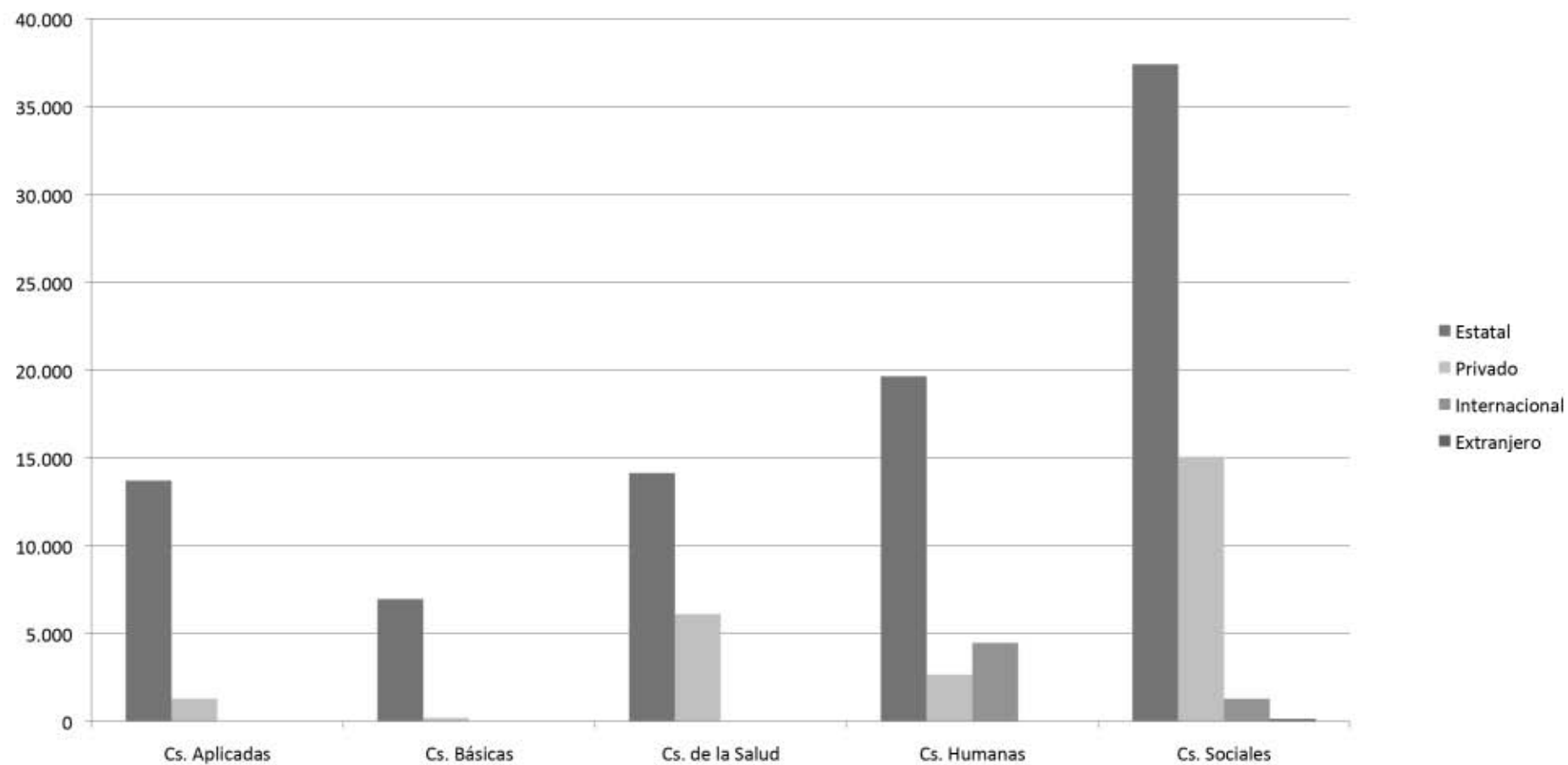

**Gráfico 3.1.2 · Estudiantes de títulos de posgrado por sector de gestión según rama de estudios. Año 2011**

Fuente: Departamento de Información Universitaria - SPU

**Cuadro 3.1.3 · Estudiantes de títulos de posgrado por tipo de título y sector de gestión según Región CPRES y rama de estudio. Año 2011**

| Región CPRES            | Total   |         |         |               |            | Doctorado |         |         |               |            | Maestría |         |         |               |            | Especialidad |         |         |               |            |
|-------------------------|---------|---------|---------|---------------|------------|-----------|---------|---------|---------------|------------|----------|---------|---------|---------------|------------|--------------|---------|---------|---------------|------------|
| Rama de estudio         | Total   | Estatal | Privado | Internacional | Extranjero | Total     | Estatal | Privado | Internacional | Extranjero | Total    | Estatal | Privado | Internacional | Extranjero | Total        | Estatal | Privado | Internacional | Extranjero |
| Total                   | 124.655 | 93.415  | 25.342  | 5.762         | 136        | 21.246    | 17.817  | 3.371   | 58            | -          | 45.173   | 31.671  | 12.677  | 689           | 136        | 58.236       | 43.927  | 9.294   | 5.015         | -          |
| Región Bonaerense       | 14.321  | 13.034  | 1.287   | -             | -          | 3.116     | 3.104   | 12      | -             | -          | 5.575    | 4.949   | 626     | -             | -          | 5.630        | 4.981   | 649     | -             | -          |
| Ciencias Aplicadas      | 2.858   | 2.858   | -       | -             | -          | 801       | 801     | -       | -             | -          | 1.196    | 1.196   | -       | -             | -          | 861          | 861     | -       | -             | -          |
| Ciencias Básicas        | 860     | 860     | -       | -             | -          | 675       | 675     | -       | -             | -          | 140      | 140     | -       | -             | -          | 45           | 45      | -       | -             | -          |
| Ciencias de la Salud    | 1.937   | 1.608   | 329     | -             | -          | 380       | 368     | 12      | -             | -          | 873      | 751     | 122     | -             | -          | 684          | 489     | 195     | -             | -          |
| Ciencias Humanas        | 3.925   | 3.925   | -       | -             | -          | 547       | 547     | -       | -             | -          | 1.254    | 1.254   | -       | -             | -          | 2.124        | 2.124   | -       | -             | -          |
| Ciencias Sociales       | 4.741   | 3.783   | 958     | -             | -          | 713       | 713     | -       | -             | -          | 2.112    | 1.608   | 504     | -             | -          | 1.916        | 1.462   | 454     | -             | -          |
| Sin Rama <sup>(1)</sup> | -       | -       | -       | -             | -          | -         | -       | -       | -             | -          | -        | -       | -       | -             | -          | -            | -       | -       | -             | -          |
| Región Centro-Este      | 16.944  | 15.174  | 1.770   | -             | -          | 2.698     | 2.070   | 628     | -             | -          | 5.424    | 4.551   | 873     | -             | -          | 8.822        | 8.553   | 269     | -             | -          |
| Ciencias Aplicadas      | 1.532   | 1.514   | 18      | -             | -          | 259       | 259     | -       | -             | -          | 332      | 330     | 2       | -             | -          | 941          | 925     | 16      | -             | -          |
| Ciencias Básicas        | 667     | 649     | 18      | -             | -          | 428       | 428     | -       | -             | -          | 160      | 142     | 18      | -             | -          | 79           | 79      | -       | -             | -          |
| Ciencias de la Salud    | 3.348   | 3.062   | 286     | -             | -          | 252       | 105     | 147     | -             | -          | 700      | 628     | 72      | -             | -          | 2.396        | 2.329   | 67      | -             | -          |
| Ciencias Humanas        | 1.962   | 1.695   | 267     | -             | -          | 531       | 298     | 233     | -             | -          | 852      | 818     | 34      | -             | -          | 579          | 579     | -       | -             | -          |
| Ciencias Sociales       | 9.435   | 8.254   | 1.181   | -             | -          | 1.228     | 980     | 248     | -             | -          | 3.380    | 2.633   | 747     | -             | -          | 4.827        | 4.641   | 186     | -             | -          |
| Sin Rama <sup>(1)</sup> | -       | -       | -       | -             | -          | -         | -       | -       | -             | -          | -        | -       | -       | -             | -          | -            | -       | -       | -             | -          |
| Región Centro-Oeste     | 19.382  | 16.984  | 2.398   | -             | -          | 4.091     | 3.892   | 199     | -             | -          | 7.311    | 6.111   | 1.200   | -             | -          | 7.980        | 6.981   | 999     | -             | -          |
| Ciencias Aplicadas      | 3.539   | 3.060   | 479     | -             | -          | 688       | 601     | 87      | -             | -          | 1.324    | 1.094   | 230     | -             | -          | 1.527        | 1.365   | 162     | -             | -          |
| Ciencias Básicas        | 1.530   | 1.530   | -       | -             | -          | 1.069     | 1.069   | -       | -             | -          | 348      | 348     | -       | -             | -          | 113          | 113     | -       | -             | -          |
| Ciencias de la Salud    | 4.405   | 3.773   | 632     | -             | -          | 284       | 263     | 21      | -             | -          | 903      | 832     | 71      | -             | -          | 3.218        | 2.678   | 540     | -             | -          |
| Ciencias Humanas        | 3.530   | 3.324   | 206     | -             | -          | 1.011     | 975     | 36      | -             | -          | 1.347    | 1.224   | 123     | -             | -          | 1.172        | 1.125   | 47      | -             | -          |
| Ciencias Sociales       | 6.378   | 5.297   | 1.081   | -             | -          | 1.039     | 984     | 55      | -             | -          | 3.389    | 2.613   | 776     | -             | -          | 1.950        | 1.700   | 250     | -             | -          |
| Sin Rama <sup>(1)</sup> | -       | -       | -       | -             | -          | -         | -       | -       | -             | -          | -        | -       | -       | -             | -          | -            | -       | -       | -             | -          |
| Región Metropolitana    | 60.116  | 34.796  | 19.422  | 5.762         | 136        | 9.436     | 6.846   | 2.532   | 58            | -          | 22.315   | 11.641  | 9.849   | 689           | 136        | 28.365       | 16.309  | 7.041   | 5.015         | -          |
| Ciencias Aplicadas      | 5.478   | 4.739   | 739     | -             | -          | 547       | 547     | -       | -             | -          | 1.703    | 1.320   | 383     | -             | -          | 3.228        | 2.872   | 356     | -             | -          |
| Ciencias Básicas        | 2.734   | 2.574   | 160     | -             | -          | 1.669     | 1.669   | -       | -             | -          | 880      | 754     | 126     | -             | -          | 185          | 151     | 34      | -             | -          |
| Ciencias de la Salud    | 9.059   | 4.196   | 4.863   | -             | -          | 1.028     | 804     | 224     | -             | -          | 1.400    | 633     | 767     | -             | -          | 6.631        | 2.759   | 3.872   | -             | -          |
| Ciencias Humanas        | 13.446  | 6.856   | 2.116   | 4.474         | -          | 1.135     | 502     | 633     | -             | -          | 4.322    | 3.453   | 738     | 131           | -          | 7.989        | 2.901   | 745     | 4.343         | -          |
| Ciencias Sociales       | 27.859  | 14.891  | 11.544  | 1.288         | 136        | 3.549     | 1.816   | 1.675   | 58            | -          | 14.010   | 5.481   | 7.835   | 558           | 136        | 10.300       | 7.594   | 2.034   | 672           | -          |
| Sin Rama <sup>(1)</sup> | 1.540   | 1.540   | -       | -             | -          | 1.508     | 1.508   | -       | -             | -          | -        | -       | -       | -             | -          | 32           | 32      | -       | -             | -          |
| Región Noreste          | 3.460   | 3.305   | 155     | -             | -          | 415       | 415     | -       | -             | -          | 962      | 962     | -       | -             | -          | 2.083        | 1.928   | 155     | -             | -          |
| Ciencias Aplicadas      | 284     | 284     | -       | -             | -          | 4         | 4       | -       | -             | -          | 169      | 169     | -       | -             | -          | 111          | 111     | -       | -             | -          |
| Ciencias Básicas        | 337     | 337     | -       | -             | -          | 94        | 94      | -       | -             | -          | 35       | 35      | -       | -             | -          | 208          | 208     | -       | -             | -          |
| Ciencias de la Salud    | 348     | 348     | -       | -             | -          | 102       | 102     | -       | -             | -          | 48       | 48      | -       | -             | -          | 198          | 198     | -       | -             | -          |
| Ciencias Humanas        | 552     | 552     | -       | -             | -          | 86        | 86      | -       | -             | -          | 24       | 24      | -       | -             | -          | 442          | 442     | -       | -             | -          |
| Ciencias Sociales       | 1.939   | 1.784   | 155     | -             | -          | 129       | 129     | -       | -             | -          | 686      | 686     | -       | -             | -          | 1.124        | 969     | 155     | -             | -          |
| Sin Rama <sup>(1)</sup> | -       | -       | -       | -             | -          | -         | -       | -       | -             | -          | -        | -       | -       | -             | -          | -            | -       | -       | -             | -          |
| Región Noroeste         | 7.196   | 6.886   | 181     | -             | -          | 1.194     | 1.194   | -       | -             | -          | 2.328    | 2.199   | 129     | -             | -          | 3.674        | 3.493   | 181     | -             | -          |
| Ciencias Aplicadas      | 846     | 789     | 56      | -             | -          | 328       | 328     | -       | -             | -          | 266      | 265     | 1       | -             | -          | 252          | 196     | 56      | -             | -          |
| Ciencias Básicas        | 798     | 776     | -       | -             | -          | 323       | 323     | -       | -             | -          | 437      | 415     | 22      | -             | -          | 38           | 38      | -       | -             | -          |
| Ciencias de la Salud    | 1.080   | 1.080   | -       | -             | -          | 32        | 32      | -       | -             | -          | 231      | 231     | -       | -             | -          | 817          | 817     | -       | -             | -          |
| Ciencias Humanas        | 2.443   | 2.366   | 76      | -             | -          | 220       | 220     | -       | -             | -          | 795      | 794     | 1       | -             | -          | 1.428        | 1.352   | 76      | -             | -          |
| Ciencias Sociales       | 2.019   | 1.865   | 49      | -             | -          | 281       | 281     | -       | -             | -          | 599      | 494     | 105     | -             | -          | 1.139        | 1.090   | 49      | -             | -          |
| Sin Rama <sup>(1)</sup> | 10      | 10      | -       | -             | -          | 10        | 10      | -       | -             | -          | -        | -       | -       | -             | -          | -            | -       | -       | -             | -          |
| Región Sur              | 3.236   | 3.236   | -       | -             | -          | 296       | 296     | -       | -             | -          | 1.258    | 1.258   | -       | -             | -          | 1.682        | 1.682   | -       | -             | -          |
| Ciencias Aplicadas      | 463     | 463     | -       | -             | -          | 76        | 76      | -       | -             | -          | 225      | 225     | -       | -             | -          | 162          | 162     | -       | -             | -          |
| Ciencias Básicas        | 233     | 233     | -       | -             | -          | 211       | 211     | -       | -             | -          | 22       | 22      | -       | -             | -          | -            | -       | -       | -             | -          |
| Ciencias de la Salud    | 73      | -       | -       | -             | -          | -         | -       | -       | -             | -          | -        | -       | -       | -             | -          | 73           | 73      | -       | -             | -          |
| Ciencias Humanas        | 927     | 927     | -       | -             | -          | 9         | 9       | -       | -             | -          | 405      | 405     | -       | -             | -          | 513          | 513     | -       | -             | -          |
| Ciencias Sociales       | 1.540   | 1.540   | -       | -             | -          | -         | -       | -       | -             | -          | 606      | 606     | -       | -             | -          | 934          | 934     | -       | -             | -          |
| Sin Rama <sup>(1)</sup> | -       | -       | -       | -             | -          | -         | -       | -       | -             | -          | -        | -       | -       | -             | -          | -            | -       | -       | -             | -          |

**Nota:** (1) Ofertas académicas que por sus características pueden ser clasificadas en distintas ramas de estudio.

**Fuente:** Departamento de Información Universitaria - SPU

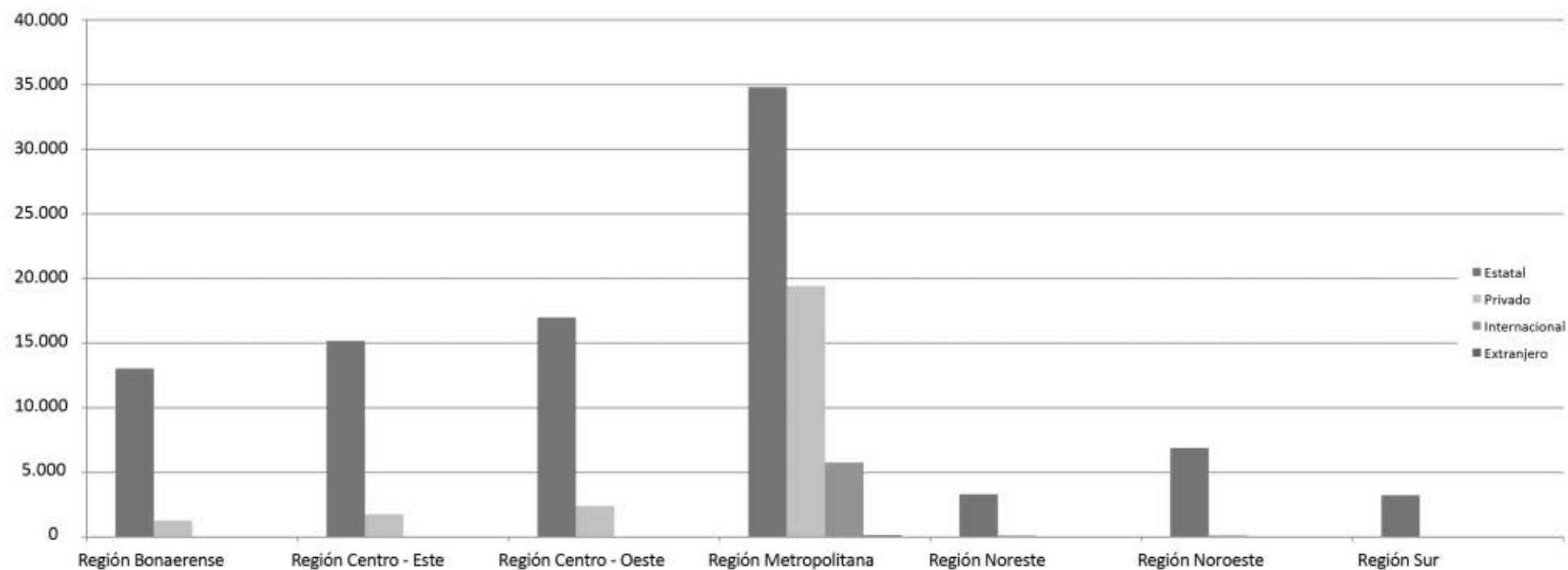
**Gráfico 3.1.3 · Estudiantes de títulos de posgrado por sector de gestión según Región CPRES. Año 2011**

Fuente: Departamento de Información Universitaria - SPU

**Cuadro 3.1.4 · Estudiantes de títulos de posgrado por tipo de título. Instituciones de gestión estatal. Año 2011**

|  | Tipo de título |               |               |               |
|--|----------------|---------------|---------------|---------------|
|  | Total          | Doctorado     | Maestría      | Especialidad  |
| <b>Total de las instituciones de gestión estatal</b> | <b>93.415</b>  | <b>17.817</b> | <b>31.671</b> | <b>43.927</b> |
| <b>Total de Universidades Nacionales</b>             | <b>92.353</b>  | <b>17.817</b> | <b>31.359</b> | <b>43.177</b> |
| Arturo Jauretche                                     | -              | -             | -             | -             |
| Avellaneda   | -              | -             | -             | -             |
| Buenos Aires   | 22.411         | 5.695         | 5.768         | 10.948        |
| Catamarca  | 829            | 213           | 371           | 245           |
| Centro de la PBA                                     | 609            | 261           | 283           | 65            |
| Chaco Austral  | 51             | -             | 5             | 46            |
| Chilecito  | -              | -             | -             | -             |
| Comahue  | 2.183          | 154           | 727           | 1.302         |
| Córdoba  | 9.191          | 2.421         | 2.863         | 3.907         |
| Cuyo   | 3.905          | 759           | 1.578         | 1.568         |
| Entre Ríos   | 1.062          | 232           | 347           | 483           |
| Formosa  | 172            | -             | 15            | 157           |
| General Sarmiento                                    | 560            | 130           | 290           | 140           |
| Jujuy  | 219            | -             | 71            | 148           |
| La Matanza   | 2.058          | 118           | 833           | 1.107         |
| La Pampa   | 207            | 3             | 125           | 79            |
| La Plata   | 10.144         | 2.241         | 4.120         | 3.783         |
| La Rioja   | 377            | 125           | 99            | 153           |
| Lanús  | 2.649          | 211           | 1.322         | 1.116         |
| Litoral  | 3.421          | 402           | 953           | 2.066         |
| Lomas Zamora   | 1.140          | 264           | 389           | 487           |
| Luján  | 369            | 4             | 210           | 155           |
| Mar del Plata  | 1.063          | 154           | 182           | 727           |
| Misiones   | 750            | 20            | 404           | 326           |
| Moreno   | -              | -             | -             | -             |
| Nordeste   | 2.199          | 395           | 458           | 1.346         |
| Noroeste de la PBA                                   | -              | -             | -             | -             |
| Patagonia Austral                                    | 213            | -             | 161           | 52            |
| Patagonia S. J. Bosco                                | 461            | 32            | 192           | 237           |
| Quilmes  | -              | -             | -             | -             |
| Río Cuarto   | 1.084          | 266           | 557           | 261           |
| Río Negro  | -              | -             | -             | -             |
| Rosario  | 10.039         | 1.415         | 3.028         | 5.596         |
| Salta  | 1.265          | 153           | 366           | 746           |
| San Juan   | 514            | 152           | 133           | 229           |
| San Luis   | 1.146          | 267           | 661           | 218           |
| San Martín   | 2.258          | 287           | 1.348         | 623           |
| Santiago del Estero                                  | 501            | 51            | 147           | 303           |
| Sur  | 746            | 435           | 107           | 204           |
| Tecnológica Nacional                                 | 2.968          | 64            | 1.015         | 1.889         |
| Tres Febrero   | 1.682          | 116           | 1.035         | 531           |
| Tucumán  | 3.907          | 777           | 1.196         | 1.934         |
| Villa María  | -              | -             | -             | -             |
| <b>Total Institutos Universitarios Nacionales</b>    | <b>1.062</b>   | <b>-</b>      | <b>312</b>    | <b>750</b>    |
| Aeronáutico  | -              | -             | -             | -             |
| Enseñanza Superior del Ejército                      | 240            | -             | 205           | 35            |
| Gendarmería  | -              | -             | -             | -             |
| Nacional del Arte                                    | 578            | -             | 25            | 553           |
| Naval  | 63             | -             | 10            | 53            |
| Policía Federal Argentina                            | 181            | -             | 72            | 109           |
| Seguridad Marítima                                   | -              | -             | -             | -             |
| <b>Total Universidad Provincial</b>                  | <b>-</b>       | <b>-</b>      | <b>-</b>      | <b>-</b>      |
| Autónoma de Entre Ríos                               | -              | -             | -             | -             |

Fuente: Departamento de Información Universitaria - SPU

**Cuadro 3.1.5 · Estudiantes de títulos de posgrado por tipo de título. Instituciones de gestión privada. Año 2011**

|  | Tipo de título |              |               |              |
|--|----------------|--------------|---------------|--------------|
|  | Total          | Doctorado    | Maestría      | Especialidad |
| <b>Total de las instituciones de gestión privada</b> | <b>25.342</b>  | <b>3.371</b> | <b>12.677</b> | <b>9.294</b> |
| <b>Total Universidades Privadas</b>                  | <b>23.641</b>  | <b>3.068</b> | <b>12.136</b> | <b>8.437</b> |
| Abierta Interamericana                               | 254            | -            | 137           | 117          |
| Aconcagua  | 176            | -            | 176           | -            |
| Adventista Plata                                     | 48             | 15           | 33            | -            |
| Argentina de la Empresa                              | 293            | -            | 293           | -            |
| Argentina John F. Kennedy                            | 238            | 45           | 43            | 150          |
| Atlántida AArgentina                                 | -              | -            | -             | -            |
| Austral  | 3.139          | 78           | 2.437         | 624          |
| Belgrano   | 1.023          | 79           | 579           | 365          |
| Blas Pascal  | 17             | -            | -             | 17           |
| CAECE  | 216            | -            | 209           | 7            |
| Católica Argentina                                   | 2.058          | 345          | 473           | 1.240        |
| Católica de Córdoba                                  | 1.680          | 89           | 761           | 830          |
| Católica de Cuyo                                     | 124            | 36           | 43            | 45           |
| Católica de La Plata                                 | 112            | -            | -             | 112          |
| Católica de Salta                                    | 295            | -            | 115           | 180          |
| Católica de Santa Fe                                 | 430            | 403          | 19            | 8            |
| Católica de Santiago Estero                          | 1              | -            | -             | 1            |
| CEMA   | 445            | 42           | 403           | -            |
| Centro Educativo Latinoamericano                     | 33             | -            | 33            | -            |
| Champagnat   | -              | -            | -             | -            |
| Ciencias Empresariales y Sociales                    | 868            | 76           | 500           | 292          |
| Cine   | 12             | -            | 12            | -            |
| Concepción Uruguay                                   | 27             | -            | 18            | 9            |
| Congreso   | -              | -            | -             | -            |
| Cuenca Plata   | 155            | -            | -             | -            |
| Empresarial Siglo 21                                 | 78             | -            | 78            | -            |
| Este   | -              | -            | -             | -            |
| FASTA  | -              | -            | -             | -            |
| Favaloro   | 1.438          | 7            | 551           | 880          |
| Flores   | 22             | 22           | -             | -            |
| Gastón Dachary                                       | -              | -            | -             | -            |
| ISALUD   | 539            | -            | 217           | 322          |
| Juan Agustín Maza                                    | 110            | -            | 47            | 63           |
| Maimónides   | 1.604          | 134          | 200           | 1.270        |
| Marina Mercante                                      | -              | -            | -             | -            |
| Mendoza  | 213            | 74           | 95            | 44           |
| Morón  | 227            | 48           | 45            | 134          |
| Museo Social Argentino                               | 1.319          | 1.092        | 203           | 24           |
| Norte Santo Tomás Aquino                             | 14             | -            | -             | -            |
| Notarial Argentina                                   | 377            | -            | 68            | 309          |
| Palermo  | 946            | 113          | 815           | 18           |
| Salvador   | 1.671          | 267          | 615           | 789          |
| San Andrés   | 1.199          | 64           | 857           | 278          |
| San Pablo - T  | -              | -            | -             | -            |
| Torcuato Di Tella                                    | 2.240          | 39           | 2.047         | 154          |
| <b>Total Institutos Universitarios Privados</b>      | <b>1.701</b>   | <b>303</b>   | <b>541</b>    | <b>857</b>   |
| CEMIC  | 126            | -            | -             | 126          |
| Ciencias la Salud la Fundación Barceló               | 381            | 136          | 39            | 206          |
| Escuela Argentina de Negocios                        | -              | -            | -             | -            |
| Escuela Medicina Hospital Italiano                   | 324            | -            | 179           | 145          |
| Escuela de Teología                                  | -              | -            | -             | -            |
| ESEADE   | 69             | -            | 69            | -            |
| Gran Rosario   | -              | -            | -             | -            |
| ISEDET   | 32             | 20           | 12            | -            |
| Italiano Rosario                                     | 272            | 147          | 72            | 53           |
| ITBA   | 317            | -            | 93            | 224          |
| Salud Mental la APdeBA                               | 180            | -            | 77            | 103          |

Fuente: Departamento de Información Universitaria - SPU

**Cuadro 3.1.6 · Estudiantes de títulos de posgrado por tipo de título. Instituciones de gestión internacional. Año 2011**

|   | Tipo de título |           |            |              |
|---|----------------|-----------|------------|--------------|
|   | Total          | Doctorado | Maestría   | Especialidad |
| <b>Total de las Instituciones Internacionales</b> | <b>5.762</b>   | <b>58</b> | <b>689</b> | <b>5.015</b> |
| FLACSO  | 5.762          | 58        | 689        | 5.015        |

Fuente: Departamento de Información Universitaria - SPU

**Cuadro 3.1.7 · Estudiantes de títulos de posgrado por tipo de título. Instituciones de gestión extranjera. Año 2011**

|   | Tipo de título |           |            |              |
|---|----------------|-----------|------------|--------------|
|   | Total          | Doctorado | Maestría   | Especialidad |
| <b>Total de las Instituciones Extranjeras</b> | <b>136</b>     | <b>-</b>  | <b>136</b> | <b>-</b>     |
| Bologna                                       | 136            | -         | 136        | -            |

Fuente: Departamento de Información Universitaria - SPU



ANUARIO 2011  
Estadísticas Universitarias

## Sección 3.2

Egresados de Posgrado





**Cuadro 3.2.1 · Egresados de títulos de posgrado por sector de gestión según tipo de título y tipo de institución. Año 2011**

| Tipo de Título | Tipo de Institución     | Sector de Gestión |              |              |               |            |
|----------------|-------------------------|-------------------|--------------|--------------|---------------|------------|
|                |                         | Total             | Estatal      | Privado      | Internacional | Extranjero |
| Total          | <b>Total</b>            | <b>11.795</b>     | <b>6.973</b> | <b>3.206</b> | <b>1.587</b>  | <b>29</b>  |
|                | Instituto Universitario | 1.958             | 172          | 199          | 1.587         | -          |
|                | Universidad             | 7.194             | 5.599        | 1.595        | -             | -          |
| Doctorado      | <b>Total</b>            | <b>1.674</b>      | <b>1.476</b> | <b>174</b>   | <b>24</b>     | <b>-</b>   |
|                | Instituto Universitario | 26                | -            | 2            | 24            | -          |
|                | Universidad             | 1.648             | 1.476        | 172          | -             | -          |
| Maestría       | <b>Total</b>            | <b>2.807</b>      | <b>1.236</b> | <b>1.458</b> | <b>84</b>     | <b>29</b>  |
|                | Instituto Universitario | 164               | 34           | 46           | 84            | -          |
|                | Universidad             | 2.643             | 1.202        | 1.412        | -             | 29         |
| Especialidad   | <b>Total</b>            | <b>7.314</b>      | <b>4.261</b> | <b>1.574</b> | <b>1.479</b>  | <b>-</b>   |
|                | Instituto Universitario | 1.768             | 138          | 151          | 1.479         | -          |
|                | Universidad             | 5.546             | 4.123        | 1.423        | -             | -          |

Fuente: Departamento de Información Universitaria - SPU

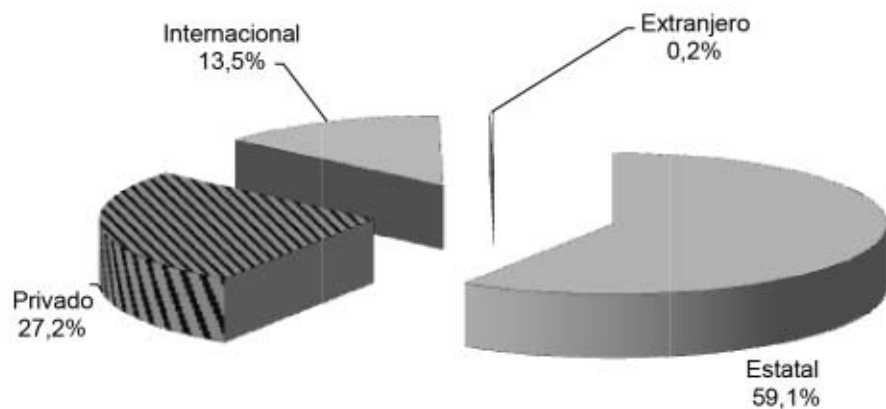
**Gráfico 3.2.1 · Egresados de títulos de posgrado por sector de gestión. Año 2011**

Fuente: Departamento de Información Universitaria - SPU

**Cuadro 3.2.2 · Egresados de títulos de posgrado por sector de gestión según rama de estudio y tipo de título. Año 2011**

| Rama de estudio         | Tipo de título | Sector de gestión |              |              |               |            |
|-------------------------|----------------|-------------------|--------------|--------------|---------------|------------|
|                         |                | Total             | Estatal      | Privado      | Internacional | Extranjero |
| Total                   | <b>Total</b>   | <b>11.795</b>     | <b>6.973</b> | <b>3.206</b> | <b>1.587</b>  | <b>29</b>  |
|                         | Doctorado      | 1.674             | 1.476        | 174          | 24            | 0          |
|                         | Maestría       | 2.807             | 1.236        | 1.458        | 84            | 29         |
|                         | Especialidad   | 7.314             | 4.261        | 1.574        | 1.479         | 0          |
| Ciencias Aplicadas      | <b>Total</b>   | <b>1.409</b>      | <b>1.220</b> | <b>189</b>   | -             | -          |
|                         | Doctorado      | 227               | 224          | 3            | -             | -          |
|                         | Maestría       | 292               | 229          | 63           | -             | -          |
|                         | Especialidad   | 890               | 767          | 123          | -             | -          |
| Ciencias Básicas        | <b>Total</b>   | <b>797</b>        | <b>776</b>   | <b>21</b>    | -             | -          |
|                         | Doctorado      | 634               | 634          | -            | -             | -          |
|                         | Maestría       | 93                | 91           | 2            | -             | -          |
|                         | Especialidad   | 70                | 51           | 19           | -             | -          |
| Ciencias de la Salud    | <b>Total</b>   | <b>2.503</b>      | <b>1.641</b> | <b>862</b>   | -             | -          |
|                         | Doctorado      | 159               | 131          | 28           | -             | -          |
|                         | Maestría       | 129               | 69           | 60           | -             | -          |
|                         | Especialidad   | 2.215             | 1.441        | 774          | -             | -          |
| Ciencias Humanas        | <b>Total</b>   | <b>2.733</b>      | <b>1.185</b> | <b>240</b>   | <b>1.308</b>  | -          |
|                         | Doctorado      | 318               | 252          | 66           | -             | -          |
|                         | Maestría       | 387               | 291          | 70           | 26            | -          |
|                         | Especialidad   | 2.028             | 642          | 104          | 1.282         | -          |
| Ciencias Sociales       | <b>Total</b>   | <b>4.352</b>      | <b>2.150</b> | <b>1.894</b> | <b>279</b>    | <b>29</b>  |
|                         | Doctorado      | 335               | 234          | 77           | 24            | -          |
|                         | Maestría       | 1.906             | 556          | 1.263        | 58            | 29         |
|                         | Especialidad   | 2.111             | 1.360        | 554          | 197           | -          |
| Sin Rama <sup>(1)</sup> | <b>Total</b>   | <b>1</b>          | <b>1</b>     | -            | -             | -          |
|                         | Doctorado      | 1                 | 1            | -            | -             | -          |
|                         | Maestría       | -                 | -            | -            | -             | -          |
|                         | Especialidad   | 0                 | 0            | -            | -             | -          |

**Nota:** (1) Título que por su característica puede ser clasificado en distintas ramas de estudio.

**Fuente:** Departamento de Información Universitaria - SPU

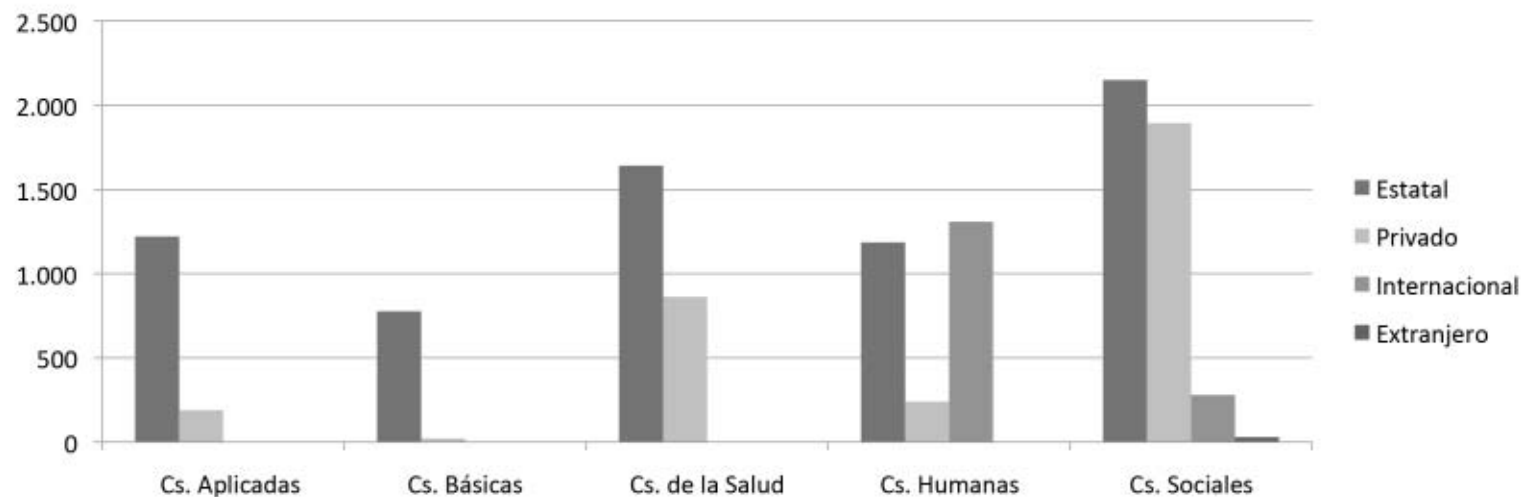
**Gráfico 3.2.2 · Egresados de títulos de posgrado por sector de gestión según rama de estudios. Año 2011**

Fuente: Departamento de Información Universitaria - SPU

**Cuadro 3.2.3 · Egresados de títulos de posgrado por tipo de título y sector de gestión según Región CPRES y rama de estudio. Año 2011**

| Región CPRES            | Total  |         |         |               |            | Doctorado |         |         |               |            | Maestría |         |         |               |            | Especialidad |         |         |               |            |
|-------------------------|--------|---------|---------|---------------|------------|-----------|---------|---------|---------------|------------|----------|---------|---------|---------------|------------|--------------|---------|---------|---------------|------------|
| Rama de estudio         | Total  | Estatal | Privado | Internacional | Extranjero | Total     | Estatal | Privado | Internacional | Extranjero | Total    | Estatal | Privado | Internacional | Extranjero | Total        | Estatal | Privado | Internacional | Extranjero |
| Total                   | 11.795 | 6.973   | 3.206   | 1.587         | 29         | 1.674     | 1.476   | 174     | 24            | -          | 2.807    | 1.236   | 1.458   | 84            | 29         | 7.314        | 4.261   | 1.574   | 1.479         | -          |
| Región Bonaerense       | 920    | 638     | 282     | -             | -          | 181       | 178     | 3       | -             | -          | 374      | 162     | 212     | -             | -          | 365          | 298     | 67      | -             | -          |
| Ciencias Aplicadas      | 109    | 109     | -       | -             | -          | 34        | 34      | -       | -             | -          | 32       | 32      | -       | -             | -          | 43           | 43      | -       | -             | -          |
| Ciencias Básicas        | 75     | 75      | -       | -             | -          | 70        | 70      | -       | -             | -          | 4        | 4       | -       | -             | -          | 1            | 1       | -       | -             | -          |
| Ciencias de la Salud    | 113    | 64      | 49      | -             | -          | 33        | 30      | 3       | -             | -          | 9        | 6       | 3       | -             | -          | 71           | 28      | 43      | -             | -          |
| Ciencias Humanas        | 151    | 151     | -       | -             | -          | 27        | 27      | -       | -             | -          | 24       | 24      | -       | -             | -          | 100          | 100     | -       | -             | -          |
| Ciencias Sociales       | 472    | 239     | 233     | -             | -          | 17        | 17      | -       | -             | -          | 305      | 96      | 209     | -             | -          | 150          | 126     | 24      | -             | -          |
| Sin Rama <sup>(1)</sup> | -      | -       | -       | -             | -          | -         | -       | -       | -             | -          | -        | -       | -       | -             | -          | -            | -       | -       | -             | -          |
| Región Centro-Este      | 928    | 834     | 94      | -             | -          | 177       | 172     | 5       | -             | -          | 215      | 162     | 53      | -             | -          | 536          | 500     | 36      | -             | -          |
| Ciencias Aplicadas      | 146    | 144     | 2       | -             | -          | 28        | 28      | -       | -             | -          | 27       | 25      | 2       | -             | -          | 91           | 91      | -       | -             | -          |
| Ciencias Básicas        | 95     | 95      | -       | -             | -          | 84        | 84      | -       | -             | -          | 8        | 8       | -       | -             | -          | 3            | 3       | -       | -             | -          |
| Ciencias de la Salud    | 192    | 183     | 9       | -             | -          | 10        | 9       | 1       | -             | -          | 23       | 22      | 1       | -             | -          | 159          | 152     | 7       | -             | -          |
| Ciencias Humanas        | 115    | 110     | 5       | -             | -          | 29        | 26      | 3       | -             | -          | 54       | 52      | 2       | -             | -          | 32           | 32      | -       | -             | -          |
| Ciencias Sociales       | 380    | 302     | 78      | -             | -          | 26        | 25      | 1       | -             | -          | 103      | 55      | 48      | -             | -          | 251          | 222     | 29      | -             | -          |
| Sin Rama <sup>(1)</sup> | -      | -       | -       | -             | -          | -         | -       | -       | -             | -          | -        | -       | -       | -             | -          | -            | -       | -       | -             | -          |
| Región Centro-Oeste     | 1.726  | 1.447   | 279     | -             | -          | 324       | 318     | 6       | -             | -          | 353      | 242     | 111     | -             | -          | 1.049        | 887     | 162     | -             | -          |
| Ciencias Aplicadas      | 303    | 262     | 41      | -             | -          | 52        | 49      | 3       | -             | -          | 65       | 55      | 10      | -             | -          | 186          | 158     | 28      | -             | -          |
| Ciencias Básicas        | 192    | 192     | -       | -             | -          | 169       | 169     | -       | -             | -          | 17       | 17      | -       | -             | -          | 6            | 6       | -       | -             | -          |
| Ciencias de la Salud    | 648    | 527     | 121     | -             | -          | 23        | 21      | 2       | -             | -          | 5        | 5       | 0       | -             | -          | 620          | 501     | 119     | -             | -          |
| Ciencias Humanas        | 239    | 227     | 12      | -             | -          | 48        | 47      | 1       | -             | -          | 55       | 51      | 4       | -             | -          | 136          | 129     | 7       | -             | -          |
| Ciencias Sociales       | 344    | 239     | 105     | -             | -          | 32        | 32      | 0       | -             | -          | 211      | 114     | 97      | -             | -          | 101          | 93      | 8       | -             | -          |
| Sin Rama <sup>(1)</sup> | -      | -       | -       | -             | -          | -         | -       | -       | -             | -          | -        | -       | -       | -             | -          | -            | -       | -       | -             | -          |
| Región Metropolitana    | 7.132  | 3.070   | 2.446   | 1.587         | 29         | 854       | 670     | 160     | 24            | -          | 1.672    | 484     | 1.075   | 84            | 29         | 4.606        | 1.916   | 1.211   | 1.479         | -          |
| Ciencias Aplicadas      | 744    | 603     | 141     | -             | -          | 77        | 77      | -       | -             | -          | 128      | 77      | 51      | -             | -          | 539          | 449     | 90      | -             | -          |
| Ciencias Básicas        | 320    | 299     | 21      | -             | -          | 239       | 239     | -       | -             | -          | 33       | 31      | 2       | -             | -          | 48           | 29      | 19      | -             | -          |
| Ciencias de la Salud    | 1.470  | 787     | 683     | -             | -          | 88        | 66      | 22      | -             | -          | 87       | 31      | 56      | -             | -          | 1.295        | 690     | 605     | -             | -          |
| Ciencias Humanas        | 1.935  | 404     | 223     | 1.308         | -          | 203       | 141     | 62      | -             | -          | 193      | 103     | 64      | 26            | -          | 1.539        | 160     | 97      | 1.282         | -          |
| Ciencias Sociales       | 2.663  | 977     | 1.378   | 279           | 29         | 247       | 147     | 76      | 24            | -          | 1.231    | 242     | 902     | 58            | 29         | 1.185        | 588     | 400     | 197           | -          |
| Sin Rama <sup>(1)</sup> | -      | -       | -       | -             | -          | -         | -       | -       | -             | -          | -        | -       | -       | -             | -          | -            | -       | -       | -             | -          |
| Región Noreste          | 430    | 342     | 88      | -             | -          | 23        | 23      | -       | -             | -          | 44       | 44      | -       | -             | -          | 363          | 275     | 88      | -             | -          |
| Ciencias Aplicadas      | 16     | 16      | -       | -             | -          | -         | -       | -       | -             | -          | 15       | 15      | -       | -             | -          | 1            | 1       | -       | -             | -          |
| Ciencias Básicas        | 10     | 10      | -       | -             | -          | 10        | 10      | -       | -             | -          | -        | -       | -       | -             | -          | -            | -       | -       | -             | -          |
| Ciencias de la Salud    | 5      | 5       | -       | -             | -          | 5         | 5       | -       | -             | -          | -        | -       | -       | -             | -          | -            | -       | -       | -             | -          |
| Ciencias Humanas        | 128    | 128     | -       | -             | -          | 1         | 1       | -       | -             | -          | 4        | 4       | -       | -             | -          | 123          | 123     | -       | -             | -          |
| Ciencias Sociales       | 271    | 183     | 88      | -             | -          | 7         | 7       | -       | -             | -          | 25       | 25      | -       | -             | -          | 239          | 151     | 88      | -             | -          |
| Sin Rama <sup>(1)</sup> | -      | -       | -       | -             | -          | -         | -       | -       | -             | -          | -        | -       | -       | -             | -          | -            | -       | -       | -             | -          |
| Región Noroeste         | 330    | 313     | 17      | -             | -          | 81        | 81      | -       | -             | -          | 85       | 78      | 7       | -             | -          | 164          | 154     | 10      | -             | -          |
| Ciencias Aplicadas      | 62     | 57      | 5       | -             | -          | 32        | 32      | -       | -             | -          | 13       | 13      | -       | -             | -          | 17           | 12      | 5       | -             | -          |
| Ciencias Básicas        | 53     | 53      | -       | -             | -          | 32        | 32      | -       | -             | -          | 9        | 9       | -       | -             | -          | 12           | 12      | -       | -             | -          |
| Ciencias de la Salud    | 42     | 42      | -       | -             | -          | -         | -       | -       | -             | -          | 5        | 5       | -       | -             | -          | 37           | 37      | -       | -             | -          |
| Ciencias Humanas        | 73     | 73      | -       | -             | -          | 10        | 10      | -       | -             | -          | 40       | 40      | -       | -             | -          | 23           | 23      | -       | -             | -          |
| Ciencias Sociales       | 99     | 87      | 12      | -             | -          | 6         | 6       | -       | -             | -          | 18       | 11      | 7       | -             | -          | 75           | 70      | 5       | -             | -          |
| Sin Rama <sup>(1)</sup> | 1      | 1       | -       | -             | -          | 1         | 1       | -       | -             | -          | -        | -       | -       | -             | -          | -            | -       | -       | -             | -          |
| Región Sur              | 329    | 329     | -       | -             | -          | 34        | 34      | -       | -             | -          | 64       | 64      | -       | -             | -          | 231          | 231     | -       | -             | -          |
| Ciencias Aplicadas      | 29     | 29      | -       | -             | -          | 4         | 4       | -       | -             | -          | 12       | 12      | -       | -             | -          | 13           | 13      | -       | -             | -          |
| Ciencias Básicas        | 52     | 52      | -       | -             | -          | 30        | 30      | -       | -             | -          | 22       | 22      | -       | -             | -          | -            | -       | -       | -             | -          |
| Ciencias de la Salud    | 33     | 33      | -       | -             | -          | -         | -       | -       | -             | -          | -        | -       | -       | -             | -          | 33           | 33      | -       | -             | -          |
| Ciencias Humanas        | 92     | 92      | -       | -             | -          | -         | -       | -       | -             | -          | 17       | 17      | -       | -             | -          | 75           | 75      | -       | -             | -          |
| Ciencias Sociales       | 123    | 123     | -       | -             | -          | -         | -       | -       | -             | -          | 13       | 13      | -       | -             | -          | 110          | 110     | -       | -             | -          |
| Sin Rama <sup>(1)</sup> | -      | -       | -       | -             | -          | -         | -       | -       | -             | -          | -        | -       | -       | -             | -          | -            | -       | -       | -             | -          |

Fuente: Departamento de Información Universitaria - SPU

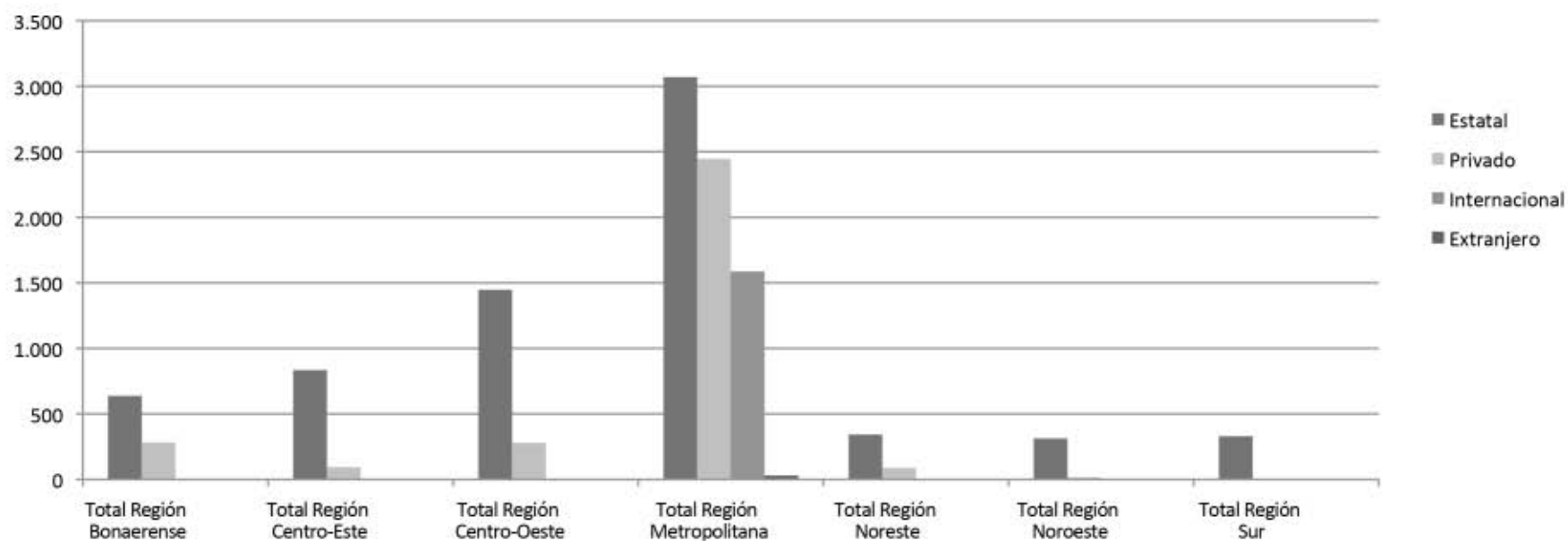
**Gráfico 3.2.3 · Egresados de títulos de posgrado por sector de gestión según Región CPRES. Año 2011**

Fuente: Departamento de Información Universitaria - SPU

**Cuadro 3.2.4 · Egresados de títulos de posgrado por tipo de título según instituciones de gestión estatal. Año 2011**

| Instituciones de gestión estatal                     | Tipo de título |              |              |              |
|--|----------------|--------------|--------------|--------------|
|  | Total          | Doctorado    | Maestría     | Especialidad |
| <b>Total de las instituciones de gestión estatal</b> | <b>6.973</b>   | <b>1.476</b> | <b>1.236</b> | <b>4.261</b> |
| <b>Total de Universidades Nacionales</b>             | <b>6.801</b>   | <b>1.476</b> | <b>1.202</b> | <b>4.123</b> |
| Buenos Aires   | 2.073          | 637          | 242          | 1.194        |
| Catamarca  | 49             | 7            | 25           | 17           |
| Centro la Provincia Buenos Aires                     | 38             | 13           | 24           | 1            |
| Chaco Austral  | 2              | -            | 2            | -            |
| Chilecito  | -              | -            | -            | -            |
| Comahue  | 255            | 21           | 30           | 204          |
| Córdoba  | 884            | 194          | 103          | 587          |
| Cuyo   | 287            | 49           | 87           | 151          |
| Entre Ríos   | 35             | 1            | 23           | 11           |
| Formosa  | 42             | -            | -            | 42           |
| General Sarmiento                                    | 19             | 5            | 10           | 4            |
| Jujuy  | 11             | -            | -            | 11           |
| La Matanza   | 39             | 1            | 10           | 28           |
| La Pampa   | 17             | -            | 7            | 10           |
| La Plata   | 273            | 122          | 77           | 74           |
| La Rioja   | 13             | 5            | 5            | 3            |
| Lanús  | 100            | 2            | 35           | 63           |
| Litoral  | 235            | 43           | 28           | 164          |
| Lomas Zamora   | 82             | -            | 2            | 80           |
| Luján  | 20             | 4            | 2            | 14           |
| Mar del Plata  | 179            | 3            | 15           | 161          |
| Misiones   | 66             | 4            | 24           | 38           |
| Nordeste   | 225            | 19           | 12           | 194          |
| Noroeste de la PBA                                   | -              | -            | -            | -            |
| Patagonia Austral                                    | -              | -            | -            | -            |
| Patagonia S. J. Bosco                                | 12             | 3            | 4            | 5            |
| Quilmes  | -              | -            | -            | -            |
| Río Cuarto   | 47             | 27           | 13           | 7            |
| Río Negro  | -              | -            | -            | -            |
| Rosario  | 515            | 125          | 102          | 288          |
| Salta  | 71             | 17           | 13           | 41           |
| San Juan   | 36             | 10           | 3            | 23           |
| San Luis   | 77             | 40           | 23           | 14           |
| San Martín   | 231            | 16           | 61           | 154          |
| Santiago del Estero                                  | 7              | 3            | 1            | 3            |
| Sur  | 86             | 36           | 11           | 39           |
| Tecnológica Nacional                                 | 403            | 7            | 115          | 281          |
| Tres Febrero   | 217            | 8            | 70           | 139          |
| Tucumán  | 155            | 54           | 23           | 78           |
| Villa María  | -              | -            | -            | -            |
| <b>Total Institutos Universitario Nacionales</b>     | <b>172</b>     | <b>-</b>     | <b>34</b>    | <b>138</b>   |
| Aeronáutico  | -              | -            | -            | -            |
| Enseñanza Superior del Ejército                      | 29             | -            | 20           | 9            |
| Gendarmería  | -              | -            | -            | -            |
| Nacional del Arte                                    | 59             | -            | 1            | 58           |
| Naval  | 59             | -            | 7            | 52           |
| Policía Federal Argentina                            | 25             | -            | 6            | 19           |
| Seguridad Marítima                                   | -              | -            | -            | -            |
| <b>Total Universidad Provincial</b>                  | <b>-</b>       | <b>-</b>     | <b>-</b>     | <b>-</b>     |
| Autónoma de Entre Ríos                               | -              | -            | -            | -            |

Fuente: Departamento de Información Universitaria - SPU

**Cuadro 3.2.5 · Egresados de títulos de posgrado por tipo de título. Instituciones de gestión privada. Año 2011**

|  | Tipo de título |            |              |              |
|--|----------------|------------|--------------|--------------|
|  | Total          | Doctorado  | Maestría     | Especialidad |
| <b>Total de las instituciones de gestión privada</b> | <b>3.206</b>   | <b>174</b> | <b>1.574</b> | <b>1.458</b> |
| <b>Total Universidades Privadas</b>                  | <b>3.007</b>   | <b>172</b> | <b>1.423</b> | <b>1.412</b> |
| Abierta Interamericana                               | 23             | -          | 16           | 7            |
| Aconcagua  | 3              | -          | -            | 3            |
| Adventista Plata                                     | 2              | -          | -            | 2            |
| Argentina la Empresa                                 | 53             | -          | -            | 53           |
| Argentina John F. Kennedy                            | 19             | 6          | 9            | 4            |
| Atlántida Argentina                                  | -              | -          | -            | -            |
| Austral  | 457            | 3          | 101          | 353          |
| Belgrano   | 202            | 24         | 103          | 75           |
| Blas Pascal  | 0              | -          | -            | -            |
| CAECE  | 27             | -          | 7            | 20           |
| Católica Argentina                                   | 301            | 10         | 286          | 5            |
| Católica de Córdoba                                  | 198            | 3          | 154          | 41           |
| Católica de Cuyo                                     | 10             | 1          | 5            | 4            |
| Católica de La Plata                                 | 13             | -          | 13           | -            |
| Católica de Salta                                    | 16             | -          | 10           | 6            |
| Católica de Santa Fe                                 | 4              | 3          | 1            | -            |
| Católica de Santiago Estero                          | -              | -          | -            | -            |
| CEMA   | 246            | 4          | -            | 242          |
| Centro Educativo Latinoamericano                     | -              | -          | -            | -            |
| Champagnat   | -              | -          | -            | -            |
| Ciencias Empresariales y Sociales                    | 54             | 6          | 21           | 27           |
| Cine   | 1              | -          | -            | 1            |
| Concepción del Uruguay                               | -              | -          | -            | -            |
| Congreso   | -              | -          | -            | -            |
| Cuenca Plata   | 88             | -          | 88           | -            |
| Empresarial Siglo 21                                 | 11             | -          | -            | 11           |
| Este   | -              | -          | -            | -            |
| FASTA  | -              | -          | -            | -            |
| Favaloro   | 132            | -          | 102          | 30           |
| Flores   | 1              | 1          | -            | -            |
| Gastón Dachary                                       | -              | -          | -            | -            |
| ISALUD   | 58             | -          | 49           | 9            |
| Juan Agustín Maza                                    | 3              | -          | 3            | 0            |
| Maimónides   | 177            | 12         | 156          | 9            |
| Marina Mercante                                      | -              | -          | -            | -            |
| Mendoza  | 54             | 2          | -            | 52           |
| Morón  | 29             | 3          | 24           | 2            |
| Museo Social Argentino                               | 53             | 41         | 6            | 6            |
| Norte Santo Tomás Aquino                             | 1              | -          | -            | 1            |
| Notarial Argentina                                   | 11             | -          | 10           | 1            |
| Palermo  | 90             | 7          | -            | 83           |
| Salvador   | 199            | 42         | 128          | 29           |
| San Andrés   | 212            | 3          | 97           | 112          |
| San Pablo - T  | -              | -          | -            | -            |
| Torcuato Di Tella                                    | 259            | 1          | 34           | 224          |
| <b>Total Institutos Universitarios Privados</b>      | <b>199</b>     | <b>2</b>   | <b>151</b>   | <b>46</b>    |
| CEMIC  | 34             | -          | 34           | -            |
| Cs. la Salud la Fundación Barceló                    | 32             | -          | 21           | 11           |
| Escuela Argentina de Negocios                        | -              | -          | -            | -            |
| Escuela Medicina Hospital Italiano                   | 12             | -          | 12           | -            |
| Escuela de Teología                                  | -              | -          | -            | -            |
| ESEADE   | 5              | -          | -            | 5            |
| Gran Rosario   | -              | -          | -            | -            |
| ISEDET   | 2              | 1          | -            | 1            |
| Italiano Rosario                                     | 9              | 1          | 7            | 1            |
| ITBA   | 96             | -          | 70           | 26           |
| Salud Mental la APdeBA                               | 9              | -          | 7            | 2            |

Fuente: Departamento de Información Universitaria - SPU

**Cuadro 3.2.6 · Egresados de títulos de posgrado por tipo de título. Instituciones de gestión internacional. Año 2011**

|  | Tipo de título |           |          |              |
|--|----------------|-----------|----------|--------------|
|  | Total          | Doctorado | Maestría | Especialidad |
| Total de las Instituciones Internacionales | 1.587          | 24        | 1.479    | 84           |
| FLACSO                                     | 1.587          | 24        | 1.479    | 84           |

Fuente: Departamento de Información Universitaria - SPU

**Cuadro 3.2.7 · Egresados de títulos de posgrado por tipo de título. Instituciones de gestión extranjera. Año 2011**

|  | Tipo de título |           |          |              |
|--|----------------|-----------|----------|--------------|
|  | Total          | Doctorado | Maestría | Especialidad |
| Total de las Instituciones Extranjeras | 29             | -         | 29       | -            |
| Bologna                                | 29             | -         | 29       | -            |

Fuente: Departamento de Información Universitaria - SPU



## Capítulo 4

Recursos Humanos del Sistema Universitario Nacional



## 4. Recursos Humanos del Sistema Universitario Nacional

### ÁREA DE RECURSOS HUMANOS DEL SISTEMA UNIVERSITARIO NACIONAL

**Coordinadora:** Lic. María Belén Medrano

**Equipo Técnico:** Marisol Acosta, Antonella Godino, Lic. Laura Carolina Mendez, Lic. Juan Marcos Oudín, Cdora. Melina Alejandra Tchintchinian.

**Ubicación Física:** Pizzurno 935, 2do Piso, Oficina 207, Ciudad Autónoma de Buenos Aires (C1020ACA)

**Correo electrónico:** rhun@me.gov.ar

### Descripción

El Área de Recursos humanos del Sistema Universitario Nacional funciona en la órbita de la Dirección Nacional de Presupuesto e Información Universitaria (DNPelU), y tiene a su cargo el relevamiento y análisis de la información de plantas de personal de las Universidades Nacionales a través del Sistema RHUN (Recursos Humanos de Universidades Nacionales), y el desarrollo de instrumentos e indicadores para la toma de decisiones relativas a políticas de recursos humanos dirigidas al Sistema Universitario Nacional.

En este capítulo se presenta la información estadística correspondiente a las plantas de personal docente, autoridades superiores y no docentes para el año 2011 de las Universidades Nacionales, incorporando un análisis comparativo para el período 2007-2011.

La información se presenta según cargos y dedicación, tanto para el total del Sistema como por Universidad. Se continúa con la perspectiva demográfica presentada en ediciones anteriores de género y edad.

Se presenta también la evolución salarial del escalafón docente universitario para el período 2001-2012, además de un gráfico comparativo de índices de salarios.

A continuación se presentan los principales datos del Área.

**Cuadro 4.1** · Cantidad de personas clasificadas por escalafón, según Universidad. Año 2011

| Institución                            | Total          | Docentes Nivel Universitario | Docentes Nivel Preuniversitario | Autoridades Superiores | No Docentes   |
|--|----------------|------------------------------|---------------------------------|------------------------|---------------|
| <b>Total de las Instituciones</b>      | <b>175.833</b> | <b>115.400</b>               | <b>10.569</b>                   | <b>3.395</b>           | <b>46.469</b> |
| <b>Total Universidades Nacionales</b>  | <b>173.527</b> | <b>113.664</b>               | <b>10.526</b>                   | <b>3.291</b>           | <b>46.046</b> |
| Buenos Aires                           | 37.235         | 22.484                       | 1.263                           | 364                    | 13.124        |
| Catamarca                              | 2.056          | 1.072                        | 379                             | 55                     | 550           |
| Centro                                 | 2.740          | 1.837                        | 212                             | 77                     | 614           |
| Chaco Austral                          | 281            | 237                          | -                               | 7                      | 37            |
| Chilecito                              | 514            | 356                          | 20                              | 7                      | 131           |
| Comahue                                | 3.444          | 2.512                        | -                               | 66                     | 866           |
| Córdoba                                | 11.898         | 7.398                        | 833                             | 98                     | 3.569         |
| Cuyo                                   | 6.428          | 3.772                        | 1.171                           | 89                     | 1.396         |
| Entre Ríos                             | 2.139          | 1.515                        | -                               | 76                     | 548           |
| Formosa                                | 1.222          | 711                          | -                               | 36                     | 475           |
| Gral. Sarmiento                        | 822            | 552                          | -                               | 13                     | 257           |
| Jujuy                                  | 1.522          | 972                          | 114                             | 28                     | 408           |
| La Matanza                             | 2.528          | 2.074                        | -                               | 60                     | 394           |
| La Pampa                               | 1.651          | 1.131                        | 89                              | 44                     | 387           |
| La Plata                               | 14.886         | 10.303                       | 1.256                           | 236                    | 3.091         |
| La Rioja                               | 2.123          | 1.579                        | 180                             | 81                     | 283           |
| Lanús                                  | 996            | 672                          | -                               | 13                     | 311           |
| Litoral                                | 5.325          | 3.590                        | 572                             | 180                    | 983           |
| Lomas de Zamora                        | 3.017          | 2.368                        | 37                              | 65                     | 547           |
| Lujan                                  | 2.327          | 1.395                        | 143                             | 164                    | 625           |
| Mar del Plata                          | 4.436          | 3.347                        | 158                             | 74                     | 857           |
| Misiones                               | 1.728          | 1.180                        | 63                              | 38                     | 447           |
| Moreno                                 | 233            | 132                          | -                               | 19                     | 82            |
| Nordeste                               | 5.198          | 3.317                        | 56                              | 107                    | 1.718         |
| Noroeste Buenos Aires                  | 774            | 582                          | 4                               | 37                     | 151           |
| Oeste                                  | 101            | 67                           | -                               | 4                      | 30            |
| Patagonia Austral                      | 1.224          | 836                          | -                               | 30                     | 358           |
| Patagonia San Juan Bosco               | 2.514          | 1.856                        | 72                              | 46                     | 540           |
| Quilmes                                | 1.301          | 892                          | -                               | 30                     | 379           |
| Río Cuarto                             | 2.341          | 1.687                        | 40                              | 98                     | 516           |
| Río Negro                              | 721            | 599                          | -                               | 11                     | 111           |
| Rosario                                | 9.860          | 5.930                        | 1.024                           | 409                    | 2.497         |
| Salta                                  | 2.206          | 1.447                        | 177                             | 42                     | 540           |
| San Juan                               | 4.540          | 2.560                        | 840                             | 50                     | 1.090         |
| San Luis                               | 2.600          | 1.556                        | 274                             | 44                     | 726           |
| San Martín                             | 2.250          | 1.390                        | 15                              | 31                     | 814           |
| Santiago del Estero                    | 1.376          | 849                          | 61                              | 40                     | 426           |
| Sur                                    | 3.420          | 2.329                        | 507                             | 73                     | 511           |
| Tecnológica                            | 13.458         | 10.894                       | 273                             | 201                    | 2.090         |
| Tres de Febrero                        | 1.022          | 778                          | -                               | 8                      | 236           |
| Tucumán                                | 8.322          | 4.385                        | 693                             | 110                    | 3.134         |
| Villa María                            | 748            | 521                          | -                               | 30                     | 197           |
| <b>Total Institutos Universitarios</b> | <b>2.306</b>   | <b>1.736</b>                 | <b>43</b>                       | <b>104</b>             | <b>423</b>    |
| IUNA                                   | 2.306          | 1.736                        | 43                              | 104                    | 423           |

**Notas:**

Se determinó la cantidad de personas que registran cargos en cada escalafón, excluyendo los cargos informados como de Situación Laboral inactiva.

No se incluyen los cargos informados como Estado Laboral "Becas y pasantías"

Los cargos liquidados mediante la modalidad de asociación o subrogancia entre dos cargos de distintas categorías y/o escalafones se computan en la categoría del cargo de mayor nivel.

**Fuente:**

Sistema RHUN (Recursos Humanos de Universidades Nacionales), correspondiente al mes de septiembre 2011.

Área de Recursos Humanos de las Universidades Nacionales. Dirección Nacional de Presupuesto e Información Universitaria

**Cuadro 4.2** · Cantidad de personas clasificadas por escalafón y sexo, según Universidad. Año 2011

| Institución                            | Total         |               | Docentes Nivel Universitario |               | Docentes Nivel Preuniversitario |              | Autoridades Superiores |              | No Docentes   |               |
|--|---------------|---------------|------------------------------|---------------|---------------------------------|--------------|------------------------|--------------|---------------|---------------|
|  | F             | M             | F                            | M             | F                               | M            | F                      | M            | F             | M             |
| <b>Total de las Instituciones</b>      | <b>87.432</b> | <b>88.401</b> | <b>56.076</b>                | <b>59.324</b> | <b>6.384</b>                    | <b>4.185</b> | <b>1.360</b>           | <b>2.035</b> | <b>23.612</b> | <b>22.857</b> |
| <b>Total Universidades Nacionales</b>  | <b>86.247</b> | <b>87.280</b> | <b>55.168</b>                | <b>58.496</b> | <b>6.361</b>                    | <b>4.165</b> | <b>1.317</b>           | <b>1.974</b> | <b>23.401</b> | <b>22.645</b> |
| Buenos Aires                           | 19.764        | 17.471        | 11.688                       | 10.796        | 732                             | 531          | 128                    | 236          | 7.216         | 5.908         |
| Catamarca                              | 1.024         | 1.032         | 560                          | 512           | 209                             | 170          | 29                     | 26           | 226           | 324           |
| Centro                                 | 1.445         | 1.295         | 933                          | 904           | 165                             | 47           | 32                     | 45           | 315           | 299           |
| Chaco Austral                          | 146           | 135           | 128                          | 109           | -                               | -            | 2                      | 5            | 16            | 21            |
| Chilecito                              | 224           | 290           | 161                          | 195           | 10                              | 10           | -                      | 7            | 53            | 78            |
| Comahue                                | 1.868         | 1.576         | 1.397                        | 1.115         | -                               | -            | 30                     | 36           | 441           | 425           |
| Córdoba                                | 6.174         | 5.724         | 3.650                        | 3.748         | 449                             | 384          | 39                     | 59           | 2.036         | 1.533         |
| Cuyo                                   | 3.501         | 2.927         | 1.973                        | 1.799         | 816                             | 355          | 38                     | 51           | 674           | 722           |
| Entre Ríos                             | 1.117         | 1.022         | 783                          | 732           | -                               | -            | 29                     | 47           | 305           | 243           |
| Formosa                                | 569           | 653           | 364                          | 347           | -                               | -            | 8                      | 28           | 197           | 278           |
| Gral. Sarmiento                        | 428           | 394           | 273                          | 279           | -                               | -            | 2                      | 11           | 153           | 104           |
| Jujuy                                  | 714           | 808           | 511                          | 461           | 55                              | 59           | 16                     | 12           | 132           | 276           |
| La Matanza                             | 997           | 1.531         | 809                          | 1.265         | -                               | -            | 14                     | 46           | 174           | 220           |
| La Pampa                               | 829           | 822           | 525                          | 606           | 66                              | 23           | 17                     | 27           | 221           | 166           |
| La Plata                               | 7.542         | 7.344         | 5.015                        | 5.288         | 866                             | 390          | 111                    | 125          | 1.550         | 1.541         |
| La Rioja                               | 1.063         | 1.060         | 832                          | 747           | 107                             | 73           | 28                     | 53           | 96            | 187           |
| Lanús                                  | 434           | 562           | 284                          | 388           | -                               | -            | 4                      | 9            | 146           | 165           |
| Litoral                                | 2.668         | 2.657         | 1.801                        | 1.789         | 242                             | 330          | 83                     | 97           | 542           | 441           |
| Lomas de Zamora                        | 1.312         | 1.705         | 959                          | 1.409         | 17                              | 20           | 14                     | 51           | 322           | 225           |
| Lujan                                  | 1.209         | 1.118         | 723                          | 672           | 72                              | 71           | 90                     | 74           | 324           | 301           |
| Mar del Plata                          | 2.511         | 1.925         | 1.855                        | 1.492         | 108                             | 50           | 34                     | 40           | 514           | 343           |
| Misiones                               | 852           | 876           | 585                          | 595           | 30                              | 33           | 10                     | 28           | 227           | 220           |
| Moreno                                 | 119           | 114           | 64                           | 68            | -                               | -            | 8                      | 11           | 47            | 35            |
| Nordeste                               | 2.385         | 2.813         | 1.624                        | 1.693         | 15                              | 41           | 39                     | 68           | 707           | 1.011         |
| Noroeste Buenos Aires                  | 324           | 450           | 235                          | 347           | 1                               | 3            | 18                     | 19           | 70            | 81            |
| Oeste                                  | 53            | 48            | 37                           | 30            | -                               | -            | -                      | 4            | 16            | 14            |
| Patagonia Austral                      | 681           | 543           | 455                          | 381           | -                               | -            | 20                     | 10           | 206           | 152           |
| Patagonia San Juan Bosco               | 1.260         | 1.254         | 889                          | 967           | 51                              | 21           | 23                     | 23           | 297           | 243           |
| Quilmes                                | 563           | 738           | 375                          | 517           | -                               | -            | 5                      | 25           | 183           | 196           |
| Río Cuarto                             | 1.164         | 1.177         | 883                          | 804           | 40                              | -            | 45                     | 53           | 196           | 320           |
| Río Negro                              | 368           | 353           | 305                          | 294           | -                               | -            | 3                      | 8            | 60            | 51            |
| Rosario                                | 5.172         | 4.688         | 3.165                        | 2.765         | 524                             | 500          | 180                    | 229          | 1.303         | 1.194         |
| Salta                                  | 1.170         | 1.036         | 799                          | 648           | 109                             | 68           | 23                     | 19           | 239           | 301           |
| San Juan                               | 2.309         | 2.231         | 1.310                        | 1.250         | 527                             | 313          | 22                     | 28           | 450           | 640           |
| San Luis                               | 1.457         | 1.143         | 873                          | 683           | 208                             | 66           | 22                     | 22           | 354           | 372           |
| San Martín                             | 955           | 1.295         | 545                          | 845           | 5                               | 10           | 6                      | 25           | 399           | 415           |
| Santiago del Estero                    | 594           | 782           | 373                          | 476           | 21                              | 40           | 16                     | 24           | 184           | 242           |
| Sur                                    | 1.900         | 1.520         | 1.196                        | 1.133         | 383                             | 124          | 42                     | 31           | 279           | 232           |
| Tecnológica                            | 4.532         | 8.926         | 3.277                        | 7.617         | 139                             | 134          | 35                     | 166          | 1.081         | 1.009         |
| Tres de Febrero                        | 460           | 562           | 346                          | 432           | -                               | -            | -                      | 8            | 114           | 122           |
| Tucumán                                | 4.044         | 4.278         | 2.367                        | 2.018         | 394                             | 299          | 41                     | 69           | 1.242         | 1.892         |
| Villa María                            | 346           | 402           | 241                          | 280           | -                               | -            | 11                     | 19           | 94            | 103           |
| <b>Total Institutos Universitarios</b> | <b>1.185</b>  | <b>1.121</b>  | <b>908</b>                   | <b>828</b>    | <b>23</b>                       | <b>20</b>    | <b>43</b>              | <b>61</b>    | <b>211</b>    | <b>212</b>    |
| IUNA                                   | 1.185         | 1.121         | 908                          | 828           | 23                              | 20           | 43                     | 61           | 211           | 212           |

**Notas:**

Se determinó la cantidad de personas que registran cargos en cada escalafón, excluyendo los cargos informados como de Situación Laboral inactiva.

No se incluyen los cargos informados como Estado Laboral "Becas y pasantías"

Los cargos liquidados mediante la modalidad de asociación o subrogancia entre dos cargos de distintas categorías y/o escalafones se computan en la categoría del cargo de mayor nivel.

**Fuente:**

Sistema RHUN (Recursos Humanos de Universidades Nacionales), correspondiente al mes de septiembre 2011.

Área de Recursos Humanos de las Universidades Nacionales. Dirección Nacional de Presupuesto e Información Universitaria

**Cuadro 4.3** - Edad promedio del personal por escalafón, según Universidad. Año 2011

| Institución                            | Total     | Docentes Nivel Universitario | Docentes Nivel Preuniversitario | Autoridades Superiores | No Docentes |
|--|-----------|------------------------------|---------------------------------|------------------------|-------------|
| <b>Total de las Instituciones</b>      | <b>46</b> | <b>46</b>                    | <b>48</b>                       | <b>48</b>              | <b>45</b>   |
| <b>Total Universidades Nacionales</b>  | <b>46</b> | <b>46</b>                    | <b>48</b>                       | <b>48</b>              | <b>45</b>   |
| Buenos Aires                           | 45        | 46                           | 45                              | 51                     | 44          |
| Catamarca                              | 47        | 46                           | 48                              | 52                     | 47          |
| Centro                                 | 44        | 44                           | 36                              | 49                     | 45          |
| Chaco Austral                          | 42        | 40                           | -                               | 45                     | 48          |
| Chilecito                              | 43        | 44                           | 41                              | 59                     | 40          |
| Comahue                                | 45        | 45                           | -                               | 49                     | 46          |
| Córdoba                                | 46        | 46                           | 49                              | 53                     | 46          |
| Cuyo                                   | 48        | 48                           | 46                              | 54                     | 48          |
| Entre Ríos                             | 46        | 47                           | -                               | 48                     | 43          |
| Formosa                                | 47        | 50                           | -                               | 49                     | 42          |
| Gral. Sarmiento                        | 40        | 41                           | -                               | 46                     | 38          |
| Jujuy                                  | 48        | 47                           | 54                              | 54                     | 47          |
| La Matanza                             | 44        | 45                           | -                               | 54                     | 40          |
| La Pampa                               | 46        | 46                           | 44                              | 49                     | 47          |
| La Plata                               | 46        | 45                           | 47                              | 43                     | 46          |
| La Rioja                               | 40        | 40                           | 39                              | 44                     | 41          |
| Lanús                                  | 45        | 48                           | -                               | 61                     | 39          |
| Litoral                                | 44        | 43                           | 46                              | 46                     | 46          |
| Lomas de Zamora                        | 47        | 48                           | 42                              | 49                     | 44          |
| Lujan                                  | 46        | 48                           | 51                              | 48                     | 42          |
| Mar del Plata                          | 46        | 46                           | 47                              | 52                     | 46          |
| Misiones                               | 47        | 47                           | 46                              | 46                     | 48          |
| Moreno                                 | 45        | 43                           | -                               | 51                     | 47          |
| Nordeste                               | 47        | 47                           | 54                              | 52                     | 47          |
| Noroeste Buenos Aires                  | 43        | 44                           | 44                              | 43                     | 38          |
| Oeste                                  | 38        | 40                           | -                               | 47                     | 34          |
| Patagonia Austral                      | 41        | 42                           | -                               | 46                     | 39          |
| Patagonia San Juan Bosco               | 47        | 47                           | 43                              | 50                     | 46          |
| Quilmes                                | 43        | 44                           | -                               | 49                     | 39          |
| Río Cuarto                             | 46        | 45                           | 42                              | 46                     | 48          |
| Río Negro                              | 42        | 43                           | -                               | 57                     | 39          |
| Rosario                                | 47        | 48                           | 47                              | 41                     | 46          |
| Salta                                  | 47        | 46                           | 47                              | 54                     | 48          |
| San Juan                               | 51        | 48                           | 54                              | 53                     | 53          |
| San Luis                               | 45        | 44                           | 47                              | 50                     | 46          |
| San Martín                             | 45        | 48                           | 56                              | 55                     | 41          |
| Santiago del Estero                    | 46        | 47                           | 46                              | 49                     | 46          |
| Sur                                    | 45        | 43                           | 51                              | 51                     | 45          |
| Tecnológica                            | 48        | 48                           | 51                              | 50                     | 44          |
| Tres de Febrero                        | 45        | 47                           | -                               | 59                     | 40          |
| Tucumán                                | 47        | 46                           | 50                              | 53                     | 46          |
| Villa María                            | 44        | 46                           | -                               | 50                     | 40          |
| <b>Total Institutos Universitarios</b> | <b>48</b> | <b>48</b>                    | <b>60</b>                       | <b>48</b>              | <b>44</b>   |
| IUNA                                   | 48        | 48                           | 60                              | 48                     | 44          |

**Notas:**

Se determinó la edad promedio del personal que registra cargos en cada escalafón, excluyendo los cargos informados como de Situación Laboral inactiva.

No se incluyen los cargos informados como Estado Laboral "Becas y pasantías"

Los cargos liquidados mediante la modalidad de asociación o subrogancia entre dos cargos de distintas categorías y/o escalafones se computan en la categoría del cargo de mayor nivel.

**Fuente:**

Sistema RHUN (Recursos Humanos de Universidades Nacionales), correspondiente al mes de septiembre 2011.

**Cuadro 4.4 · Cantidad de cargos clasificados por dedicación y categoría, según Universidad. Escalafón Docente Universitario. Año 2011**

| Institución                            | Total Cargos Docentes Universitarios | Exclusiva     |              |              |              |              |              | Semi Exclusiva |              |              |              |               |              | Simple         |              |              |               |               |               |               |
|--|--------------------------------------|---------------|--------------|--------------|--------------|--------------|--------------|----------------|--------------|--------------|--------------|---------------|--------------|----------------|--------------|--------------|---------------|---------------|---------------|---------------|
|  |                                      | Total         | Titular      | Asociado     | Adjunto      | JTP          | Ayudante 1º  | Total          | Titular      | Asociado     | Adjunto      | JTP           | Ayudante 1º  | Total          | Titular      | Asociado     | Adjunto       | JTP           | Ayudante 1º   | Ayudante 2º   |
| <b>Total de las Instituciones</b>      | <b>162.614</b>                       | <b>20.355</b> | <b>4.702</b> | <b>2.166</b> | <b>6.570</b> | <b>4.901</b> | <b>2.016</b> | <b>30.461</b>  | <b>4.281</b> | <b>1.114</b> | <b>7.829</b> | <b>11.226</b> | <b>6.011</b> | <b>105.992</b> | <b>8.084</b> | <b>2.883</b> | <b>22.068</b> | <b>27.674</b> | <b>34.371</b> | <b>10.912</b> |
| <b>Total Universidades Nacionales</b>  | <b>159.898</b>                       | <b>20.323</b> | <b>4.681</b> | <b>2.165</b> | <b>6.566</b> | <b>4.897</b> | <b>2.014</b> | <b>30.219</b>  | <b>4.171</b> | <b>1.106</b> | <b>7.758</b> | <b>11.181</b> | <b>6.003</b> | <b>103.617</b> | <b>7.586</b> | <b>2.862</b> | <b>21.407</b> | <b>27.063</b> | <b>33.826</b> | <b>10.873</b> |
| Buenos Aires                           | 30.362                               | 2.478         | 340          | 216          | 653          | 844          | 425          | 3.029          | 485          | 132          | 664          | 979           | 769          | 24.827         | 940          | 298          | 4.259         | 4.999         | 10.292        | 4.039         |
| Catamarca                              | 1.206                                | 307           | 247          | 2            | 34           | 21           | 3            | 410            | 152          | 6            | 97           | 110           | 45           | 489            | 143          | 5            | 70            | 96            | 128           | 47            |
| Centro de la PBA                       | 2.410                                | 640           | 104          | 64           | 205          | 160          | 107          | 390            | 37           | 9            | 98           | 115           | 131          | 1.061          | 74           | 37           | 166           | 244           | 455           | 85            |
| Chaco Austral                          | 338                                  | 40            | 13           | -            | 12           | 15           | -            | 6              | 1            | -            | 2            | 3             | -            | 292            | 24           | -            | 62            | 204           | -             | 2             |
| Chilecito                              | 402                                  | 55            | 30           | 3            | 10           | 11           | 1            | 130            | 29           | 2            | 58           | 35            | 6            | 216            | 39           | 3            | 50            | 79            | 45            | -             |
| Comahue                                | 3.254                                | 570           | 68           | 54           | 295          | 111          | 42           | 814            | 19           | 21           | 249          | 189           | 336          | 1.810          | 10           | 17           | 291           | 334           | 1.005         | 153           |
| Córdoba                                | 10.137                               | 1.481         | 376          | 182          | 492          | 349          | 82           | 3.371          | 561          | 57           | 853          | 1.764         | 136          | 5.204          | 358          | 53           | 728           | 2.544         | 829           | 692           |
| Cuyo                                   | 4.689                                | 748           | 377          | 76           | 152          | 114          | 29           | 1.950          | 408          | 77           | 492          | 825           | 148          | 1.967          | 254          | 83           | 301           | 968           | 269           | 92            |
| Entre Ríos                             | 2.423                                | 217           | 82           | 20           | 45           | 55           | 15           | 947            | 221          | 64           | 223          | 310           | 129          | 1.232          | 213          | 72           | 163           | 345           | 331           | 108           |
| Formosa                                | 1.273                                | 100           | 61           | 2            | 26           | 10           | 1            | 350            | 86           | 3            | 142          | 118           | 1            | 823            | 122          | 4            | 243           | 403           | 51            | -             |
| Gral. Sarmiento                        | 572                                  | 288           | 13           | 30           | 88           | 74           | 83           | 92             | 3            | 4            | 33           | 35            | 17           | -              | -            | -            | -             | -             | -             | -             |
| Jujuy                                  | 1.320                                | 240           | 78           | 2            | 110          | 41           | 9            | 521            | 41           | 4            | 140          | 172           | 164          | 552            | 32           | 3            | 99            | 81            | 290           | 47            |
| La Matanza                             | 2.111                                | 459           | 58           | -            | 182          | 127          | 92           | 825            | 59           | 41           | 180          | 237           | 308          | 683            | 26           | 12           | 114           | 155           | 207           | 169           |
| La Pampa                               | 1.923                                | 284           | 19           | 32           | 137          | 71           | 25           | 374            | 25           | 14           | 116          | 108           | 111          | 1.265          | 96           | 40           | 289           | 272           | 525           | 43            |
| La Plata                               | 14.900                               | 1.592         | 452          | 45           | 525          | 347          | 223          | 2.323          | 315          | 13           | 516          | 626           | 853          | 10.839         | 630          | 40           | 1.594         | 1.792         | 5.751         | 1.032         |
| La Rioja                               | 2.166                                | 72            | 23           | 4            | 9            | 4            | 32           | 1.109          | 212          | 30           | 329          | 296           | 242          | 985            | 146          | 18           | 306           | 197           | 202           | 116           |
| Lanús                                  | 807                                  | 40            | 6            | 7            | 13           | 12           | 2            | 229            | 57           | 56           | 54           | 49            | 13           | 361            | 107          | 83           | 77            | 72            | 22            | -             |
| Litoral                                | 4.694                                | 589           | 106          | 81           | 194          | 159          | 49           | 1.087          | 138          | 51           | 268          | 485           | 145          | 2.159          | 192          | 56           | 367           | 871           | 582           | 91            |
| Lomas de Zamora                        | 4.055                                | 111           | 24           | 12           | 29           | 32           | 14           | 164            | 56           | 9            | 57           | 33            | 9            | 3.574          | 349          | 141          | 1.447         | 710           | 747           | 180           |
| Luján                                  | 1.870                                | 288           | 31           | 29           | 146          | 67           | 15           | 422            | 10           | 10           | 162          | 139           | 101          | 955            | 26           | 17           | 190           | 236           | 396           | 90            |
| Mar del Plata                          | 5.009                                | 663           | 106          | 66           | 246          | 162          | 83           | 632            | 83           | 5            | 165          | 198           | 181          | 3.140          | 198          | 21           | 450           | 507           | 1.664         | 300           |
| Misiones                               | 1.679                                | 300           | 118          | 5            | 96           | 66           | 15           | 476            | 100          | 6            | 112          | 179           | 79           | 872            | 56           | 4            | 252           | 221           | 283           | 56            |
| Moreno                                 | 143                                  | -             | -            | -            | -            | -            | -            | 3              | -            | -            | 3            | -             | -            | 31             | 8            | 5            | 13            | 4             | 1             | -             |
| Nordeste                               | 4.581                                | 558           | 191          | -            | 148          | 147          | 72           | 187            | 51           | -            | 42           | 74            | 20           | 3.717          | 377          | -            | 682           | 1.238         | 1.195         | 225           |
| Noroeste de la PBA                     | 664                                  | 17            | 9            | -            | 5            | 2            | 1            | 119            | 14           | 7            | 43           | 32            | 23           | 436            | 49           | 26           | 137           | 91            | 133           | -             |
| Oeste                                  | 68                                   | -             | -            | -            | -            | -            | -            | 7              | -            | -            | 3            | 3             | 1            | 11             | 1            | -            | 1             | 7             | -             | 2             |
| Patagonia Austral                      | 1.093                                | 194           | 12           | 28           | 114          | 31           | 9            | 262            | 5            | 10           | 105          | 83            | 59           | 632            | 13           | 6            | 162           | 133           | 282           | 36            |
| Patagonia S.J. Bosco                   | 3.286                                | 258           | 48           | 54           | 108          | 46           | 2            | 458            | 24           | 34           | 193          | 163           | 44           | 1.859          | 32           | 56           | 480           | 583           | 562           | 146           |
| Quilmes                                | 921                                  | 240           | 57           | 42           | 77           | 64           | -            | 140            | 8            | 12           | 46           | 65            | 9            | 502            | 17           | 40           | 146           | 277           | 22            | -             |
| Río Cuarto                             | 1.975                                | 817           | 56           | 168          | 273          | 185          | 135          | 615            | 11           | 31           | 99           | 170           | 304          | 441            | 12           | 6            | 34            | 70            | 235           | 84            |
| Río Negro                              | 599                                  | 106           | 13           | 17           | 52           | 17           | 7            | 181            | 4            | 9            | 60           | 67            | 41           | 312            | 12           | 13           | 66            | 108           | 113           | -             |
| Rosario                                | 9.041                                | 996           | 243          | 152          | 267          | 262          | 72           | 2.136          | 314          | 53           | 462          | 999           | 308          | 5.784          | 534          | 48           | 959           | 2.771         | 1.043         | 429           |
| Salta                                  | 1.794                                | 431           | 51           | 32           | 158          | 167          | 23           | 787            | 16           | 19           | 192          | 401           | 159          | 576            | 14           | 12           | 100           | 172           | 153           | 125           |
| San Juan                               | 3.510                                | 934           | 490          | 94           | 206          | 137          | 7            | 1.036          | 263          | 55           | 274          | 420           | 24           | 1.540          | 267          | 43           | 222           | 661           | 91            | 256           |
| San Luis                               | 1.642                                | 819           | 108          | 94           | 283          | 221          | 113          | 452            | 1            | 5            | 102          | 89            | 255          | 349            | 6            | 5            | 35            | 48            | 93            | 162           |
| San Martín                             | 1.683                                | 125           | 35           | 27           | 43           | 16           | 4            | 238            | 56           | 30           | 101          | 39            | 12           | 907            | 153          | 41           | 355           | 188           | 146           | 24            |
| Santiago del Estero                    | 1.060                                | 363           | 31           | 44           | 149          | 82           | 57           | 263            | 5            | 7            | 77           | 69            | 105          | 420            | 12           | 12           | 107           | 41            | 54            | 194           |
| Sur                                    | 2.975                                | 662           | 84           | 102          | 238          | 173          | 65           | 276            | 4            | 26           | 76           | 85            | 85           | 1.765          | 30           | 28           | 238           | 271           | 925           | 273           |
| Tecnológica Nacional                   | 20.722                               | 658           | 226          | 98           | 203          | 111          | 20           | 658            | 146          | 77           | 218          | 161           | 56           | 19.226         | 1.878        | 1.459        | 5.903         | 4.672         | 4.376         | 938           |
| Tres de Febrero                        | 833                                  | 105           | 56           | 13           | 27           | 9            | -            | 165            | 67           | -            | 59           | 37            | 2            | 194            | 95           | -            | 45            | 31            | 11            | 12            |
| Tucumán                                | 5.087                                | 1.371         | 213          | 263          | 469          | 351          | 75           | 2.290          | 69           | 113          | 503          | 1.118         | 487          | 1.404          | 31           | 50           | 159           | 287           | 256           | 621           |
| Villa María                            | 621                                  | 107           | 26           | 5            | 47           | 24           | 5            | 295            | 15           | 4            | 90           | 101           | 85           | 205            | 10           | 5            | 45            | 80            | 61            | 4             |
| <b>Total Institutos Universitarios</b> | <b>2.716</b>                         | <b>32</b>     | <b>21</b>    | <b>1</b>     | <b>4</b>     | <b>4</b>     | <b>2</b>     | <b>242</b>     | <b>110</b>   | <b>8</b>     | <b>71</b>    | <b>45</b>     | <b>8</b>     | <b>2.375</b>   | <b>498</b>   | <b>21</b>    | <b>661</b>    | <b>611</b>    | <b>545</b>    | <b>39</b>     |
| IUNA                                   | 2.716                                | 32            | 21           | 1            | 4            | 4            | 2            | 242            | 110          | 8            | 71           | 45            | 8            | 2.375          | 498          | 21           | 661           | 611           | 545           | 39            |

Continúa en la página siguiente ›

◀ Continúa de la página anterior

| Institución                            | Otros        |              |                     |               |               |            |              |                              |
|--|--------------|--------------|---------------------|---------------|---------------|------------|--------------|------------------------------|
|  | Total        | Ad Honorem   | Jefe de Laboratorio | Jefe Bedel 1º | Jefe Bedel 2º | Bedel      | Contratos    | Horas Cátedra Universitarias |
| <b>Total de las Instituciones</b>      | <b>5.806</b> | <b>1.972</b> | <b>25</b>           | <b>8</b>      | <b>13</b>     | <b>310</b> | <b>3.032</b> | <b>446</b>                   |
| <b>Total Universidades Nacionales</b>  | <b>5.739</b> | <b>1.905</b> | <b>25</b>           | <b>8</b>      | <b>13</b>     | <b>310</b> | <b>3.032</b> | <b>446</b>                   |
| Buenos Aires                           | 28           | -            | -                   | -             | -             | -          | 28           | -                            |
| Catamarca                              | -            | -            | -                   | -             | -             | -          | -            | -                            |
| Centro de la PBA                       | 319          | 239          | -                   | -             | -             | 15         | 65           | -                            |
| Chaco Austral                          | -            | -            | -                   | -             | -             | -          | -            | -                            |
| Chilecito                              | 1            | 1            | -                   | -             | -             | -          | -            | -                            |
| Comahue                                | 60           | 29           | -                   | -             | -             | -          | 31           | -                            |
| Córdoba                                | 81           | -            | -                   | -             | -             | -          | 81           | -                            |
| Cuyo                                   | 24           | -            | -                   | -             | -             | -          | 24           | -                            |
| Entre Ríos                             | 27           | -            | -                   | -             | -             | -          | 27           | -                            |
| Formosa                                | -            | -            | -                   | -             | -             | -          | -            | -                            |
| Gral. Sarmiento                        | 192          | -            | -                   | -             | -             | -          | 192          | -                            |
| Jujuy                                  | 7            | 2            | -                   | -             | -             | -          | 5            | -                            |
| La Matanza                             | 144          | 123          | -                   | -             | -             | 21         | -            | -                            |
| La Pampa                               | -            | -            | -                   | -             | -             | -          | -            | -                            |
| La Plata                               | 146          | -            | -                   | -             | -             | -          | 146          | -                            |
| La Rioja                               | -            | -            | -                   | -             | -             | -          | -            | -                            |
| Lanús                                  | 177          | 28           | -                   | -             | -             | -          | 149          | -                            |
| Litoral                                | 859          | -            | -                   | -             | -             | -          | 859          | -                            |
| Lomas de Zamora                        | 206          | 47           | -                   | -             | -             | 10         | 149          | -                            |
| Luján                                  | 205          | 187          | -                   | -             | -             | 9          | 9            | -                            |
| Mar del Plata                          | 574          | 355          | 2                   | -             | -             | -          | 217          | -                            |
| Misiones                               | 31           | -            | -                   | -             | -             | -          | -            | 31                           |
| Moreno                                 | 109          | 16           | -                   | -             | -             | -          | 93           | -                            |
| Nordeste                               | 119          | -            | -                   | -             | -             | 119        | -            | -                            |
| Noroeste de la PBA                     | 92           | 52           | -                   | -             | -             | -          | 39           | 1                            |
| Oeste                                  | 50           | -            | -                   | -             | -             | -          | -            | 50                           |
| Patagonia Austral                      | 5            | -            | -                   | -             | -             | -          | 1            | 4                            |
| Patagonia S.J. Bosco                   | 711          | 672          | -                   | -             | -             | -          | 39           | -                            |
| Quilmes                                | 39           | 1            | -                   | -             | -             | -          | 38           | -                            |
| Río Cuarto                             | 102          | -            | -                   | -             | -             | -          | -            | 102                          |
| Río Negro                              | -            | -            | -                   | -             | -             | -          | -            | -                            |
| Rosario                                | 125          | -            | -                   | -             | -             | -          | 125          | -                            |
| Salta                                  | -            | -            | -                   | -             | -             | -          | -            | -                            |
| San Juan                               | -            | -            | -                   | -             | -             | -          | -            | -                            |
| San Luis                               | 22           | -            | -                   | -             | -             | -          | 22           | -                            |
| San Martín                             | 413          | 126          | -                   | -             | -             | -          | 72           | 215                          |
| Santiago del Estero                    | 14           | -            | -                   | -             | -             | -          | -            | 14                           |
| Sur                                    | 272          | 26           | -                   | -             | -             | -          | 230          | 16                           |
| Tecnológica Nacional                   | 180          | -            | 23                  | 8             | 13            | 136        | -            | -                            |
| Tres de Febrero                        | 369          | -            | -                   | -             | -             | -          | 369          | -                            |
| Tucumán                                | 22           | -            | -                   | -             | -             | -          | 22           | -                            |
| Villa María                            | 14           | 1            | -                   | -             | -             | -          | -            | 13                           |
| <b>Total Institutos Universitarios</b> | <b>67</b>    | <b>67</b>    | -                   | -             | -             | -          | -            | -                            |
| IUNA                                   | 67           | 67           | -                   | -             | -             | -          | -            | -                            |

**Notas:**

Dentro de la dedicación Semiexclusiva se incluyen los cargos informados en la dedicación tiempo completo (Universidades: La Matanza, Lanús, Noroeste de la PBA, San Luis, Santiago del Estero, Tres de Febrero, Villa María).

No se incluyen los cargos informados como de Situación Laboral inactiva y los informados con estado laboral becas o pasantías. Se toman en cuenta los campos "categoría equivalente" y "dedicación equivalente".

Los cargos liquidados mediante la modalidad de asociación o subrogancia entre dos cargos de distintas categorías y/o escalafones se computan en la categoría del cargo de mayor nivel.

**Fuente:**

Sistema RHUN (Recursos Humanos de Universidades Nacionales), correspondiente al mes de septiembre 2011.

Área de Recursos Humanos de las Universidades Nacionales. Dirección Nacional de Presupuesto e Información Universitaria



**Cuadro 4.5 · Cantidad de cargos con dedicación exclusiva y variación porcentual, según Universidad. Escalafón Docente Universitario. Período 2007-2011**

| Institución                            | Dedicación Exclusiva |               |               |               |               | Variaciones en % |              |             |             |              |
|--|----------------------|---------------|---------------|---------------|---------------|------------------|--------------|-------------|-------------|--------------|
|  | 2007                 | 2008          | 2009          | 2010          | 2011          | 2007/2008        | 2008/2009    | 2009/2010   | 2010/2011   | 2007/2011    |
| <b>Total de las Instituciones</b>      | <b>17.928</b>        | <b>18.641</b> | <b>19.461</b> | <b>19.931</b> | <b>20.355</b> | <b>4,0</b>       | <b>4,4</b>   | <b>2,4</b>  | <b>2,1</b>  | <b>13,5</b>  |
| <b>Total Universidades Nacionales</b>  | <b>17.869</b>        | <b>18.550</b> | <b>19.436</b> | <b>19.902</b> | <b>20.323</b> | <b>3,8</b>       | <b>4,8</b>   | <b>2,4</b>  | <b>2,1</b>  | <b>13,7</b>  |
| Buenos Aires                           | 2.467                | 2.449         | 2.466         | 2.472         | 2.478         | -0,7             | 0,7          | 0,2         | 0,2         | 0,4          |
| Catamarca                              | 318                  | 308           | 314           | 307           | 307           | -3,1             | 1,9          | -2,2        | -           | -3,5         |
| Centro de la PBA                       | 483                  | 551           | 648           | 625           | 640           | 14,1             | 17,6         | -3,5        | 2,4         | 32,5         |
| Chaco Austral                          | -                    | -             | -             | 36            | 40            | -                | -            | -           | 11,1        | -            |
| Chilecito                              | 33                   | 36            | 43            | 44            | 55            | 9,1              | 19,4         | 2,3         | 25,0        | 66,7         |
| Comahue                                | 624                  | 580           | 587           | 608           | 570           | -7,1             | 1,2          | 3,6         | -6,3        | -8,7         |
| Córdoba                                | 1.365                | 1.375         | 1.466         | 1.497         | 1.481         | 0,7              | 6,6          | 2,1         | -1,1        | 8,5          |
| Cuyo                                   | 526                  | 690           | 689           | 724           | 748           | 31,2             | -0,1         | 5,1         | 3,3         | 42,2         |
| Entre Ríos                             | 184                  | 187           | 186           | 195           | 217           | 1,6              | -0,5         | 4,8         | 11,3        | 17,9         |
| Formosa                                | 96                   | 97            | 97            | 98            | 100           | 1,0              | -            | 1,0         | 2,0         | 4,2          |
| Gral. Sarmiento                        | 191                  | 240           | 248           | 286           | 288           | 25,7             | 3,3          | 15,3        | 0,7         | 50,8         |
| Jujuy                                  | 184                  | 222           | 181           | 236           | 240           | 20,7             | -18,5        | 30,4        | 1,7         | 30,4         |
| La Matanza                             | 340                  | 372           | 409           | 425           | 459           | 9,4              | 9,9          | 3,9         | 8,0         | 35,0         |
| La Pampa                               | 206                  | 257           | 255           | 264           | 284           | 24,8             | -0,8         | 3,5         | 7,6         | 37,9         |
| La Plata                               | 1.312                | 1.460         | 1.504         | 1.566         | 1.592         | 11,3             | 3,0          | 4,1         | 1,7         | 21,3         |
| La Rioja                               | 52                   | 48            | 45            | 42            | 72            | -7,7             | -6,3         | -6,7        | 71,4        | 38,5         |
| Lanús                                  | 43                   | 5             | 13            | 28            | 40            | -88,4            | 160,0        | 115,4       | 42,9        | -7,0         |
| Litoral                                | 564                  | 586           | 605           | 578           | 589           | 3,9              | 3,2          | -4,5        | 1,9         | 4,4          |
| Lomas de Zamora                        | 78                   | 70            | 102           | 112           | 111           | -10,3            | 45,7         | 9,8         | -0,9        | 42,3         |
| Luján                                  | 241                  | 260           | 271           | 284           | 288           | 7,9              | 4,2          | 4,8         | 1,4         | 19,5         |
| Mar del Plata                          | 678                  | 680           | 712           | 680           | 663           | 0,3              | 4,7          | -4,5        | -2,5        | -2,2         |
| Misiones                               | 256                  | 263           | 276           | 292           | 300           | 2,7              | 4,9          | 5,8         | 2,7         | 17,2         |
| Moreno                                 | -                    | -             | -             | -             | -             | -                | -            | -           | -           | -            |
| Nordeste                               | 580                  | 596           | 595           | 556           | 558           | 2,8              | -0,2         | -6,6        | 0,4         | -3,8         |
| Noroeste de la PBA                     | 159                  | 9             | 9             | 11            | 17            | -94,3            | -            | 22,2        | 54,5        | -89,3        |
| Oeste                                  | -                    | -             | -             | -             | -             | -                | -            | -           | -           | -            |
| Patagonia Austral                      | 16                   | 195           | 195           | 195           | 194           | 1.118,8          | -            | -           | -0,5        | 1.112,5      |
| Patagonia S.J. Bosco                   | 160                  | 175           | 180           | 258           | 258           | 9,4              | 2,9          | 43,3        | -           | 61,3         |
| Quilmes                                | 170                  | 182           | 454           | 219           | 240           | 7,1              | 149,5        | -51,8       | 9,6         | 41,2         |
| Río Cuarto                             | 772                  | 779           | 778           | 789           | 817           | 0,9              | -0,1         | 1,4         | 3,5         | 5,8          |
| Río Negro                              | -                    | -             | -             | 71            | 106           | -                | -            | -           | 49,3        | -            |
| Rosario                                | 864                  | 887           | 935           | 947           | 996           | 2,7              | 5,4          | 1,3         | 5,2         | 15,3         |
| Salta                                  | 399                  | 415           | 423           | 427           | 431           | 4,0              | 1,9          | 0,9         | 0,9         | 8,0          |
| San Juan                               | 843                  | 839           | 867           | 914           | 934           | -0,5             | 3,3          | 5,4         | 2,2         | 10,8         |
| San Luis                               | 718                  | 710           | 725           | 816           | 819           | -1,1             | 2,1          | 12,6        | 0,4         | 14,1         |
| San Martín                             | 72                   | 86            | 107           | 118           | 125           | 19,4             | 24,4         | 10,3        | 5,9         | 73,6         |
| Santiago del Estero                    | 302                  | 300           | 309           | 319           | 363           | -0,7             | 3,0          | 3,2         | 13,8        | 20,2         |
| Sur                                    | 610                  | 637           | 637           | 653           | 662           | 4,4              | -            | 2,5         | 1,4         | 8,5          |
| Tecnológica Nacional                   | 527                  | 528           | 599           | 629           | 658           | 0,2              | 13,4         | 5,0         | 4,6         | 24,9         |
| Tres de Febrero                        | 36                   | 51            | 75            | 87            | 105           | 41,7             | 47,1         | 16,0        | 20,7        | 191,7        |
| Tucumán                                | 1.315                | 1.328         | 1.333         | 1.393         | 1.371         | 1,0              | 0,4          | 4,5         | -1,6        | 4,3          |
| Villa María                            | 85                   | 97            | 98            | 101           | 107           | 14,1             | 1,0          | 3,1         | 5,9         | 25,9         |
| <b>Total Institutos Universitarios</b> | <b>59</b>            | <b>91</b>     | <b>25</b>     | <b>29</b>     | <b>32</b>     | <b>54,2</b>      | <b>-72,5</b> | <b>16,0</b> | <b>10,3</b> | <b>-45,8</b> |
| IUNA                                   | 59                   | 91            | 25            | 29            | 32            | 54,2             | -72,5        | 16,0        | 10,3        | -45,8        |

**Nota:**

No se incluyen los cargos informados como Estado Laboral "Becas y pasantías"

Desde el año 2010 se dispone de información relativa a la asociación/subrogancia entre los cargos de distintas categorías y/o escalafones, computándose en la categoría del cargo de mayor nivel.

**Fuente:**

Para los Años 2007 a 2010: Anuario 2010 de Estadísticas Universitarias.

Para el año 2011: Sistema RHUN (Recursos Humanos de Universidades Nacionales), correspondiente al mes de septiembre 2011.

Área de Recursos Humanos de las Universidades Nacionales. Dirección Nacional de Presupuesto e Información Universitaria

**Cuadro 4.6 · Cantidad de cargos con dedicación semiexclusiva y variación porcentual, según Universidad. Escalafón Docente Universitario. Período 2007-2011**

| Institución                            | Dedicación Semiexclusiva |               |               |               |               | Variaciones en % |             |             |            |             |
|--|--------------------------|---------------|---------------|---------------|---------------|------------------|-------------|-------------|------------|-------------|
|  | 2007                     | 2008          | 2009          | 2010          | 2011          | 2007/2008        | 2008/2009   | 2009/2010   | 2010/2011  | 2007/2011   |
| <b>Total de las Instituciones</b>      | <b>28.631</b>            | <b>28.711</b> | <b>29.256</b> | <b>29.557</b> | <b>30.461</b> | <b>0,3</b>       | <b>1,9</b>  | <b>1,0</b>  | <b>3,1</b> | <b>6,4</b>  |
| <b>Total Universidades Nacionales</b>  | <b>28.503</b>            | <b>28.561</b> | <b>29.006</b> | <b>29.327</b> | <b>30.219</b> | <b>0,2</b>       | <b>1,6</b>  | <b>1,1</b>  | <b>3,0</b> | <b>6,0</b>  |
| Buenos Aires                           | 2.905                    | 2.912         | 2.926         | 2.960         | 3.029         | 0,2              | 0,5         | 1,2         | 2,3        | 4,3         |
| Catamarca                              | 409                      | 406           | 405           | 394           | 410           | -0,7             | -0,2        | -2,7        | 4,1        | 0,2         |
| Centro de la PBA                       | 497                      | 455           | 427           | 379           | 390           | -8,5             | -6,2        | -11,2       | 2,9        | -21,5       |
| Chaco Austral                          | -                        | -             | -             | 6             | 6             | -                | -           | -           | -          | -           |
| Chilecito                              | 88                       | 104           | 116           | 138           | 130           | 18,2             | 11,5        | 19,0        | -5,8       | 47,7        |
| Comahue                                | 704                      | 711           | 750           | 811           | 814           | 1,0              | 5,5         | 8,1         | 0,4        | 15,6        |
| Córdoba                                | 3.122                    | 3.114         | 3.249         | 3.281         | 3.371         | -0,3             | 4,3         | 1,0         | 2,7        | 8,0         |
| Cuyo                                   | 2.019                    | 1.908         | 1.905         | 1.852         | 1.950         | -5,5             | -0,2        | -2,8        | 5,3        | -3,4        |
| Entre Ríos                             | 1.007                    | 1.015         | 992           | 1.017         | 947           | 0,8              | -2,3        | 2,5         | -6,9       | -6,0        |
| Formosa                                | 311                      | 340           | 345           | 347           | 350           | 9,3              | 1,5         | 0,6         | 0,9        | 12,5        |
| Gral. Sarmiento                        | 55                       | 79            | 96            | 81            | 92            | 43,6             | 21,5        | -15,6       | 13,6       | 67,3        |
| Jujuy                                  | 483                      | 520           | 507           | 492           | 521           | 7,7              | -2,5        | -3,0        | 5,9        | 7,9         |
| La Matanza                             | 621                      | 642           | 673           | 739           | 825           | 3,4              | 4,8         | 9,8         | 11,6       | 32,9        |
| La Pampa                               | 318                      | 362           | 342           | 345           | 374           | 13,8             | -5,5        | 0,9         | 8,4        | 17,6        |
| La Plata                               | 2.056                    | 2.109         | 2.212         | 2.286         | 2.323         | 2,6              | 4,9         | 3,3         | 1,6        | 13,0        |
| La Rioja                               | 756                      | 846           | 886           | 1.001         | 1.109         | 11,9             | 4,7         | 13,0        | 10,8       | 46,7        |
| Lanús                                  | 74                       | 123           | 167           | 202           | 229           | 66,2             | 35,8        | 21,0        | 13,4       | 209,5       |
| Litoral                                | 1.123                    | 1.153         | 1.136         | 1.103         | 1.087         | 2,7              | -1,5        | -2,9        | -1,5       | -3,2        |
| Lomas de Zamora                        | 129                      | 110           | 113           | 113           | 164           | -14,7            | 2,7         | -           | 45,1       | 27,1        |
| Luján                                  | 398                      | 395           | 400           | 404           | 422           | -0,8             | 1,3         | 1,0         | 4,5        | 6,0         |
| Mar del Plata                          | 655                      | 646           | 645           | 650           | 632           | -1,4             | -0,2        | 0,8         | -2,8       | -3,5        |
| Misiones                               | 439                      | 436           | 450           | 467           | 476           | -0,7             | 3,2         | 3,8         | 1,9        | 8,4         |
| Moreno                                 | -                        | -             | -             | -             | 3             | -                | -           | -           | -          | -           |
| Nordeste                               | 204                      | 208           | 197           | 192           | 187           | 2,0              | -5,3        | -2,5        | -2,6       | -8,3        |
| Noroeste de la PBA                     | 29                       | 68            | 84            | 103           | 119           | 134,5            | 23,5        | 22,6        | 15,5       | 310,3       |
| Oeste                                  | -                        | -             | -             | -             | 7             | -                | -           | -           | -          | -           |
| Patagonia Austral                      | 379                      | 242           | 233           | 253           | 262           | -36,1            | -3,7        | 8,6         | 3,6        | -30,9       |
| Patagonia S.J. Bosco                   | 703                      | 705           | 601           | 477           | 458           | 0,3              | -14,8       | -20,6       | -4,0       | -34,9       |
| Quilmes                                | 45                       | 79            | 108           | 111           | 140           | 75,6             | 36,7        | 2,8         | 26,1       | 211,1       |
| Río Cuarto                             | 567                      | 567           | 583           | 610           | 615           | -                | 2,8         | 4,6         | 0,8        | 8,5         |
| Río Negro                              | -                        | -             | -             | 123           | 181           | -                | -           | -           | 47,2       | -           |
| Rosario                                | 1.899                    | 1.986         | 2.101         | 2.098         | 2.136         | 4,6              | 5,8         | -0,1        | 1,8        | 12,5        |
| Salta                                  | 707                      | 714           | 738           | 753           | 787           | 1,0              | 3,4         | 2,0         | 4,5        | 11,3        |
| San Juan                               | 1.124                    | 1.108         | 1.096         | 1.046         | 1.036         | -1,4             | -1,1        | -4,6        | -1,0       | -7,8        |
| San Luis                               | 439                      | 422           | 443           | 420           | 452           | -3,9             | 5,0         | -5,2        | 7,6        | 3,0         |
| San Martín                             | 218                      | 250           | 233           | 234           | 238           | 14,7             | -6,8        | 0,4         | 1,7        | 9,2         |
| Santiago del Estero                    | 249                      | 243           | 240           | 233           | 263           | -2,4             | -1,2        | -2,9        | 12,9       | 5,6         |
| Sur                                    | 270                      | 259           | 259           | 259           | 276           | -4,1             | -           | -           | 6,6        | 2,2         |
| Tecnológica Nacional                   | 1.006                    | 763           | 734           | 653           | 658           | -24,2            | -3,8        | -11,0       | 0,8        | -34,6       |
| Tres de Febrero                        | 2.162                    | 67            | 113           | 140           | 165           | -96,9            | 68,7        | 23,9        | 17,9       | -92,4       |
| Tucumán                                | 66                       | 2.213         | 2.210         | 2.262         | 2.290         | 3.253,0          | -0,1        | 2,4         | 1,2        | 3.369,7     |
| Villa María                            | 267                      | 281           | 291           | 292           | 295           | 5,2              | 3,6         | 0,3         | 1,0        | 10,5        |
| <b>Total Institutos Universitarios</b> | <b>128</b>               | <b>150</b>    | <b>250</b>    | <b>230</b>    | <b>242</b>    | <b>17,2</b>      | <b>66,7</b> | <b>-8,0</b> | <b>5,2</b> | <b>89,1</b> |
| IUNA                                   | 128                      | 150           | 250           | 230           | 242           | 17,2             | 66,7        | -8,0        | 5,2        | 89,1        |

**Nota:**

No se incluyen los cargos informados como Estado Laboral "Becas y pasantías"

Desde el año 2010 se dispone de información relativa a la asociación/subrogancia entre los cargos de distintas categorías y/o escalafones, computándose en la categoría del cargo de mayor nivel.

**Fuente:**

Para los Años 2007 a 2010: Anuario 2010 de Estadísticas Universitarias.

Para el año 2011: Sistema RHUN (Recursos Humanos de Universidades Nacionales), correspondiente al mes de septiembre 2011.

Área de Recursos Humanos de las Universidades Nacionales. Dirección Nacional de Presupuesto e Información Universitaria

**Cuadro 4.7 - Cantidad de cargos con dedicación simple y variación porcentual, según Universidad. Escalafón Docente Universitario. Período 2007-2011**

| Institución                            | Dedicación Simple |               |               |                |                | Variaciones en % |            |            |            |             |
|--|-------------------|---------------|---------------|----------------|----------------|------------------|------------|------------|------------|-------------|
|  | 2007              | 2008          | 2009          | 2010           | 2011           | 2007/2008        | 2008/2009  | 2009/2010  | 2010/2011  | 2007/2011   |
| <b>Total de las Instituciones</b>      | <b>88.567</b>     | <b>95.415</b> | <b>98.266</b> | <b>102.097</b> | <b>105.992</b> | <b>7,7</b>       | <b>3,0</b> | <b>3,9</b> | <b>3,8</b> | <b>19,7</b> |
| <b>Total Universidades Nacionales</b>  | <b>86.675</b>     | <b>93.433</b> | <b>96.151</b> | <b>99.894</b>  | <b>103.617</b> | <b>7,8</b>       | <b>2,9</b> | <b>3,9</b> | <b>3,7</b> | <b>19,5</b> |
| Buenos Aires                           | 21.086            | 22.568        | 23.299        | 23.953         | 24.827         | 7,0              | 3,2        | 2,8        | 3,6        | 17,7        |
| Catamarca                              | 384               | 417           | 435           | 465            | 489            | 8,6              | 4,3        | 6,9        | 5,2        | 27,3        |
| Centro de la PBA                       | 744               | 841           | 801           | 1.038          | 1.061          | 13,0             | -4,8       | 29,6       | 2,2        | 42,6        |
| Chaco Austral                          | -                 | -             | -             | 235            | 292            | -                | -          | -          | 24,3       | -           |
| Chilecito                              | 116               | 130           | 149           | 196            | 216            | 12,1             | 14,6       | 31,5       | 10,2       | 86,2        |
| Comahue                                | 1.203             | 1.307         | 1.439         | 1.728          | 1.810          | 8,6              | 10,1       | 20,1       | 4,7        | 50,5        |
| Córdoba                                | 4.695             | 4.733         | 4.954         | 5.038          | 5.204          | 0,8              | 4,7        | 1,7        | 3,3        | 10,8        |
| Cuyo                                   | 1.659             | 1.693         | 1.720         | 1.875          | 1.967          | 2,0              | 1,6        | 9,0        | 4,9        | 18,6        |
| Entre Ríos                             | 1.118             | 1.179         | 1.216         | 1.207          | 1.232          | 5,5              | 3,1        | -0,7       | 2,1        | 10,2        |
| Formosa                                | 671               | 727           | 758           | 776            | 823            | 8,3              | 4,3        | 2,4        | 6,1        | 22,7        |
| Gral. Sarmiento                        | -                 | -             | -             | -              | -              | -                | -          | -          | -          | -           |
| Jujuy                                  | 372               | 445           | 516           | 452            | 552            | 19,6             | 16,0       | -12,4      | 22,1       | 48,4        |
| La Matanza                             | 391               | 440           | 521           | 675            | 683            | 12,5             | 18,4       | 29,6       | 1,2        | 74,7        |
| La Pampa                               | 929               | 1.123         | 1.158         | 1.236          | 1.265          | 20,9             | 3,1        | 6,7        | 2,3        | 36,2        |
| La Plata                               | 9.459             | 10.246        | 10.390        | 10.572         | 10.839         | 8,3              | 1,4        | 1,8        | 2,5        | 14,6        |
| La Rioja                               | 561               | 602           | 701           | 823            | 985            | 7,3              | 16,4       | 17,4       | 19,7       | 75,6        |
| Lanús                                  | 204               | 249           | 322           | 356            | 361            | 22,1             | 29,3       | 10,6       | 1,4        | 77,0        |
| Litoral                                | 1.815             | 1.938         | 1.956         | 2.016          | 2.159          | 6,8              | 0,9        | 3,1        | 7,1        | 19,0        |
| Lomas de Zamora                        | 2.186             | 3.371         | 2.706         | 3.086          | 3.574          | 54,2             | -19,7      | 14,0       | 15,8       | 63,5        |
| Luján                                  | 808               | 862           | 911           | 918            | 955            | 6,7              | 5,7        | 0,8        | 4,0        | 18,2        |
| Mar del Plata                          | 2.895             | 2.929         | 2.940         | 3.030          | 3.140          | 1,2              | 0,4        | 3,1        | 3,6        | 8,5         |
| Misiones                               | 782               | 772           | 802           | 855            | 872            | -1,3             | 3,9        | 6,6        | 2,0        | 11,5        |
| Moreno                                 | -                 | -             | -             | -              | 31             | -                | -          | -          | -          | -           |
| Nordeste                               | 3.667             | 3.735         | 3.806         | 3.557          | 3.717          | 1,9              | 1,9        | -6,5       | 4,5        | 1,4         |
| Noroeste de la PBA                     | 228               | 417           | 450           | 446            | 436            | 82,9             | 7,9        | -0,9       | -2,2       | 91,2        |
| Oeste                                  | -                 | -             | -             | -              | 11             | -                | -          | -          | -          | -           |
| Patagonia Austral                      | 428               | 443           | 523           | 586            | 632            | 3,5              | 18,1       | 12,0       | 7,8        | 47,7        |
| Patagonia S.J. Bosco                   | 1.706             | 1.739         | 1.789         | 1.787          | 1.859          | 1,9              | 2,9        | -0,1       | 4,0        | 9,0         |
| Quilmes                                | 33                | 311           | 148           | 462            | 502            | 842,4            | -52,4      | 212,2      | 8,7        | 1.421,2     |
| Río Cuarto                             | 388               | 409           | 454           | 465            | 441            | 5,4              | 11,0       | 2,4        | -5,2       | 13,7        |
| Río Negro                              | -                 | -             | -             | 273            | 312            | -                | -          | -          | 14,3       | -           |
| Rosario                                | 4.819             | 5.242         | 5.545         | 5.559          | 5.784          | 8,8              | 5,8        | 0,3        | 4,0        | 20,0        |
| Salta                                  | 412               | 453           | 479           | 496            | 576            | 10,0             | 5,7        | 3,5        | 16,1       | 39,8        |
| San Juan                               | 1.357             | 1.354         | 1.413         | 1.454          | 1.540          | -0,2             | 4,4        | 2,9        | 5,9        | 13,5        |
| San Luis                               | 253               | 262           | 281           | 311            | 349            | 3,6              | 7,3        | 10,7       | 12,2       | 37,9        |
| San Martín                             | 629               | 659           | 763           | 857            | 907            | 4,8              | 15,8       | 12,3       | 5,8        | 44,2        |
| Santiago del Estero                    | 363               | 384           | 400           | 417            | 420            | 5,8              | 4,2        | 4,2        | 0,7        | 15,7        |
| Sur                                    | 1.498             | 1.554         | 1.631         | 1.711          | 1.765          | 3,7              | 5,0        | 4,9        | 3,2        | 17,8        |
| Tecnológica Nacional                   | 17.424            | 18.382        | 19.147        | 19.253         | 19.226         | 5,5              | 4,2        | 0,6        | -0,1       | 10,3        |
| Tres de Febrero                        | 93                | 120           | 133           | 167            | 194            | 29,0             | 10,8       | 25,6       | 16,2       | 108,6       |
| Tucumán                                | 1.209             | 1.289         | 1.378         | 1.417          | 1.404          | 6,6              | 6,9        | 2,8        | -0,9       | 16,1        |
| Villa María                            | 90                | 108           | 117           | 146            | 205            | 20,0             | 8,3        | 24,8       | 40,4       | 127,8       |
| <b>Total Institutos Universitarios</b> | <b>1.892</b>      | <b>1.982</b>  | <b>2.115</b>  | <b>2.203</b>   | <b>2.375</b>   | <b>4,8</b>       | <b>6,7</b> | <b>4,2</b> | <b>7,8</b> | <b>25,5</b> |
| IUNA                                   | 1.892             | 1.982         | 2.115         | 2.203          | 2.375          | 4,8              | 6,7        | 4,2        | 7,8        | 25,5        |

**Nota:**

No se incluyen los cargos informados como Estado Laboral "Becas y pasantías"

Desde el año 2010 se dispone de información relativa a la asociación/subrogancia entre los cargos de distintas categorías y/o escalafones, computándose en la categoría del cargo de mayor nivel.

**Fuente:**

Para los Años 2007 a 2010: Anuario 2010 de Estadísticas Universitarias.

Para el año 2011: Sistema RHUN (Recursos Humanos de Universidades Nacionales), correspondiente al mes de septiembre 2011.

Área de Recursos Humanos de las Universidades Nacionales. Dirección Nacional de Presupuesto e Información Universitaria

**Cuadro 4.8** · Cantidad de cargos con dedicación exclusiva, semiexclusiva, o simple y variación porcentual, según Universidad. Escalafón Docente Universitario. Período 2007-2011

| Institución                            | Dedicación Exclusiva, Semiexclusiva o Simple |                |                |                |                | Variaciones en % |            |            |            |             |
|--|--|----------------|----------------|----------------|----------------|------------------|------------|------------|------------|-------------|
|  | 2007   | 2008           | 2009           | 2010           | 2011           | 2007/2008        | 2008/2009  | 2009/2010  | 2010/2011  | 2007/2011   |
| <b>Total de las Instituciones</b>      | <b>135.126</b>                               | <b>142.767</b> | <b>147.000</b> | <b>151.585</b> | <b>156.808</b> | <b>5,7</b>       | <b>3,0</b> | <b>3,1</b> | <b>3,4</b> | <b>16,0</b> |
| <b>Total Universidades Nacionales</b>  | <b>133.047</b>                               | <b>140.544</b> | <b>144.610</b> | <b>149.123</b> | <b>154.159</b> | <b>5,6</b>       | <b>2,9</b> | <b>3,1</b> | <b>3,4</b> | <b>15,9</b> |
| Buenos Aires                           | 26.458                                       | 27.929         | 28.691         | 29.385         | 30.334         | 5,6              | 2,7        | 2,4        | 3,2        | 14,6        |
| Catamarca                              | 1.111  | 1.131          | 1.154          | 1.166          | 1.206          | 1,8              | 2,0        | 1,0        | 3,4        | 8,6         |
| Centro de la PBA                       | 1.724  | 1.847          | 1.876          | 2.042          | 2.091          | 7,1              | 1,6        | 8,8        | 2,4        | 21,3        |
| Chaco Austral                          | -  | -              | -              | 277            | 338            | -                | -          | -          | 22,0       | -           |
| Chilecito                              | 237  | 270            | 308            | 378            | 401            | 13,9             | 14,1       | 22,7       | 6,1        | 69,2        |
| Comahue                                | 2.531  | 2.598          | 2.776          | 3.147          | 3.194          | 2,6              | 6,9        | 13,4       | 1,5        | 26,2        |
| Córdoba                                | 9.182  | 9.222          | 9.669          | 9.816          | 10.056         | 0,4              | 4,8        | 1,5        | 2,4        | 9,5         |
| Cuyo                                   | 4.204  | 4.291          | 4.314          | 4.451          | 4.665          | 2,1              | 0,5        | 3,2        | 4,8        | 11,0        |
| Entre Ríos                             | 2.309  | 2.381          | 2.394          | 2.419          | 2.396          | 3,1              | 0,5        | 1,0        | -1,0       | 3,8         |
| Formosa                                | 1.078  | 1.164          | 1.200          | 1.221          | 1.273          | 8,0              | 3,1        | 1,8        | 4,3        | 18,1        |
| Gral. Sarmiento                        | 246  | 319            | 344            | 367            | 380            | 29,7             | 7,8        | 6,7        | 3,5        | 54,5        |
| Jujuy                                  | 1.039  | 1.187          | 1.204          | 1.180          | 1.313          | 14,2             | 1,4        | -2,0       | 11,3       | 26,4        |
| La Matanza                             | 1.352  | 1.454          | 1.603          | 1.839          | 1.967          | 7,5              | 10,2       | 14,7       | 7,0        | 45,5        |
| La Pampa                               | 1.453  | 1.742          | 1.755          | 1.845          | 1.923          | 19,9             | 0,7        | 5,1        | 4,2        | 32,3        |
| La Plata                               | 12.827                                       | 13.815         | 14.106         | 14.424         | 14.754         | 7,7              | 2,1        | 2,3        | 2,3        | 15,0        |
| La Rioja                               | 1.369  | 1.496          | 1.632          | 1.866          | 2.166          | 9,3              | 9,1        | 14,3       | 16,1       | 58,2        |
| Lanús                                  | 321  | 377            | 502            | 586            | 630            | 17,4             | 33,2       | 16,7       | 7,5        | 96,3        |
| Litoral                                | 3.502  | 3.677          | 3.697          | 3.697          | 3.835          | 5,0              | 0,5        | -          | 3,7        | 9,5         |
| Lomas de Zamora                        | 2.393  | 3.551          | 2.921          | 3.311          | 3.849          | 48,4             | -17,7      | 13,4       | 16,2       | 60,8        |
| Luján                                  | 1.447  | 1.517          | 1.582          | 1.606          | 1.665          | 4,8              | 4,3        | 1,5        | 3,7        | 15,1        |
| Mar del Plata                          | 4.228  | 4.255          | 4.297          | 4.360          | 4.435          | 0,6              | 1,0        | 1,5        | 1,7        | 4,9         |
| Misiones                               | 1.477  | 1.471          | 1.528          | 1.614          | 1.648          | -0,4             | 3,9        | 5,6        | 2,1        | 11,6        |
| Moreno                                 | -  | -              | -              | -              | 34             | -                | -          | -          | -          | -           |
| Nordeste                               | 4.451  | 4.539          | 4.598          | 4.305          | 4.462          | 2,0              | 1,3        | -6,4       | 3,6        | 0,2         |
| Noroeste de la PBA                     | 416  | 494            | 543            | 560            | 572            | 18,8             | 9,9        | 3,1        | 2,1        | 37,5        |
| Oeste                                  | -  | -              | -              | -              | 18             | -                | -          | -          | -          | -           |
| Patagonia Austral                      | 823  | 880            | 951            | 1.034          | 1.088          | 6,9              | 8,1        | 8,7        | 5,2        | 32,2        |
| Patagonia S.J. Bosco                   | 2.569  | 2.619          | 2.570          | 2.522          | 2.575          | 1,9              | -1,9       | -1,9       | 2,1        | 0,2         |
| Quilmes                                | 248  | 572            | 710            | 792            | 882            | 130,6            | 24,1       | 11,5       | 11,4       | 255,6       |
| Río Cuarto                             | 1.727  | 1.755          | 1.815          | 1.864          | 1.873          | 1,6              | 3,4        | 2,7        | 0,5        | 8,5         |
| Río Negro                              | -  | -              | -              | 467            | 599            | -                | -          | -          | 28,3       | -           |
| Rosario                                | 7.582  | 8.115          | 8.581          | 8.604          | 8.916          | 7,0              | 5,7        | 0,3        | 3,6        | 17,6        |
| Salta                                  | 1.518  | 1.582          | 1.640          | 1.676          | 1.794          | 4,2              | 3,7        | 2,2        | 7,0        | 18,2        |
| San Juan                               | 3.324  | 3.301          | 3.376          | 3.414          | 3.510          | -0,7             | 2,3        | 1,1        | 2,8        | 5,6         |
| San Luis                               | 1.410  | 1.394          | 1.466          | 1.547          | 1.620          | -1,1             | 5,2        | 5,5        | 4,7        | 14,9        |
| San Martín                             | 919  | 995            | 1.103          | 1.209          | 1.270          | 8,3              | 10,9       | 9,6        | 5,0        | 38,2        |
| Santiago del Estero                    | 914  | 927            | 949            | 969            | 1.046          | 1,4              | 2,4        | 2,1        | 7,9        | 14,4        |
| Sur                                    | 2.378  | 2.450          | 2.527          | 2.623          | 2.703          | 3,0              | 3,1        | 3,8        | 3,0        | 13,7        |
| Tecnológica Nacional                   | 18.957                                       | 19.673         | 20.480         | 20.535         | 20.542         | 3,8              | 4,1        | 0,3        | 0,0        | 8,4         |
| Tres de Febrero                        | 195  | 238            | 321            | 394            | 464            | 22,1             | 34,9       | 22,7       | 17,8       | 137,9       |
| Tucumán                                | 4.686  | 4.830          | 4.921          | 5.072          | 5.065          | 3,1              | 1,9        | 3,1        | -0,1       | 8,1         |
| Villa María                            | 442  | 486            | 506            | 539            | 607            | 10,0             | 4,1        | 6,5        | 12,6       | 37,3        |
| <b>Total Institutos Universitarios</b> | <b>2.079</b>                                 | <b>2.223</b>   | <b>2.390</b>   | <b>2.462</b>   | <b>2.649</b>   | <b>6,9</b>       | <b>7,5</b> | <b>3,0</b> | <b>7,6</b> | <b>27,4</b> |
| IUNA                                   | 2.079  | 2.223          | 2.390          | 2.462          | 2.649          | 6,9              | 7,5        | 3,0        | 7,6        | 27,4        |

**Nota:**

No se incluyen los cargos informados como Estado Laboral "Becas y pasantías"

Desde el año 2010 se dispone de información relativa a la asociación/subrogancia entre los cargos de distintas categorías y/o escalafones, computándose en la categoría del cargo de mayor nivel.

**Fuente:**

Para los Años 2007 a 2010: Anuario 2010 de Estadísticas Universitarias.

Para el año 2011: Sistema RHUN (Recursos Humanos de Universidades Nacionales), correspondiente al mes de septiembre 2011.

Área de Recursos Humanos de las Universidades Nacionales. Dirección Nacional de Presupuesto e Información Universitaria

**Cuadro 4.9** - Cantidad de cargos clasificados por dedicación y categoría y cantidad de horas docentes semanales según Universidad. Escalafón Docente Preuniversitario. Año 2011

| Institución                            | TOTAL DE CARGOS | Nivel Inicial    |            |            |             |           | Nivel Básico o Primario    |            |            |                                |           |
|--|-----------------|------------------|------------|------------|-------------|-----------|----------------------------|------------|------------|--------------------------------|-----------|
|  |                 | Total N. Inicial | Directivos | Docentes   | Preceptores | Otros     | Total N. Básico o Primario | Directivos | Docentes   | Prof. de Equipo de Orientación | Otros     |
| <b>Total de las Instituciones</b>      | <b>22.889</b>   | <b>268</b>       | <b>6</b>   | <b>233</b> | <b>10</b>   | <b>19</b> | <b>448</b>                 | <b>18</b>  | <b>403</b> | <b>8</b>                       | <b>19</b> |
| <b>Total Universidades Nacionales</b>  | <b>22.840</b>   | <b>268</b>       | <b>6</b>   | <b>233</b> | <b>10</b>   | <b>19</b> | <b>448</b>                 | <b>18</b>  | <b>403</b> | <b>8</b>                       | <b>19</b> |
| Buenos Aires                           | 2.263           | -                | -          | -          | -           | -         | -                          | -          | -          | -                              | -         |
| Catamarca                              | 589             | 16               | 1          | 15         | -           | -         | 69                         | 2          | 63         | 4                              | -         |
| Centro de la PBA                       | 353             | 36               | 4          | 30         | 2           | -         | -                          | -          | -          | -                              | -         |
| Chaco Austral                          | -               | -                | -          | -          | -           | -         | -                          | -          | -          | -                              | -         |
| Chilecito                              | 20              | -                | -          | -          | -           | -         | -                          | -          | -          | -                              | -         |
| Comahue                                | -               | -                | -          | -          | -           | -         | -                          | -          | -          | -                              | -         |
| Córdoba                                | 1.902           | -                | -          | -          | -           | -         | -                          | -          | -          | -                              | -         |
| Cuyo                                   | 3.021           | 4                | -          | 4          | -           | -         | 50                         | -          | 50         | -                              | -         |
| Entre Ríos                             | -               | -                | -          | -          | -           | -         | -                          | -          | -          | -                              | -         |
| Formosa                                | -               | -                | -          | -          | -           | -         | -                          | -          | -          | -                              | -         |
| Gral. Sarmiento                        | -               | -                | -          | -          | -           | -         | -                          | -          | -          | -                              | -         |
| Jujuy                                  | 330             | -                | -          | -          | -           | -         | -                          | -          | -          | -                              | -         |
| La Matanza                             | -               | -                | -          | -          | -           | -         | -                          | -          | -          | -                              | -         |
| La Pampa                               | 184             | -                | -          | -          | -           | -         | -                          | -          | -          | -                              | -         |
| La Plata                               | 3.409           | 68               | -          | 68         | -           | -         | 115                        | 3          | 94         | -                              | 18        |
| La Rioja                               | 180             | -                | -          | -          | -           | -         | -                          | -          | -          | -                              | -         |
| Lanús                                  | -               | -                | -          | -          | -           | -         | -                          | -          | -          | -                              | -         |
| Litoral                                | 1.097           | 33               | -          | 33         | -           | -         | 11                         | -          | 11         | -                              | -         |
| Lomas de Zamora                        | 39              | -                | -          | -          | -           | -         | -                          | -          | -          | -                              | -         |
| Luján                                  | 218             | 16               | 1          | 7          | 8           | -         | -                          | -          | -          | -                              | -         |
| Mar del Plata                          | 276             | -                | -          | -          | -           | -         | -                          | -          | -          | -                              | -         |
| Misiones                               | 176             | -                | -          | -          | -           | -         | -                          | -          | -          | -                              | -         |
| Moreno                                 | -               | -                | -          | -          | -           | -         | -                          | -          | -          | -                              | -         |
| Nordeste                               | 67              | -                | -          | -          | -           | -         | -                          | -          | -          | -                              | -         |
| Noroeste de la PBA                     | 4               | -                | -          | -          | -           | -         | -                          | -          | -          | -                              | -         |
| Oeste                                  | -               | -                | -          | -          | -           | -         | -                          | -          | -          | -                              | -         |
| Patagonia Austral                      | -               | -                | -          | -          | -           | -         | -                          | -          | -          | -                              | -         |
| Patagonia S.J. Bosco                   | 78              | -                | -          | -          | -           | -         | -                          | -          | -          | -                              | -         |
| Quilmes                                | -               | -                | -          | -          | -           | -         | -                          | -          | -          | -                              | -         |
| Río Cuarto                             | 42              | 42               | -          | 42         | -           | -         | -                          | -          | -          | -                              | -         |
| Río Negro                              | -               | -                | -          | -          | -           | -         | -                          | -          | -          | -                              | -         |
| Rosario                                | 2.410           | -                | -          | -          | -           | -         | -                          | -          | -          | -                              | -         |
| Salta                                  | 237             | -                | -          | -          | -           | -         | -                          | -          | -          | -                              | -         |
| San Juan                               | 1.896           | -                | -          | -          | -           | -         | -                          | -          | -          | -                              | -         |
| San Luis                               | 447             | 39               | -          | 20         | -           | 19        | 75                         | 3          | 71         | -                              | 1         |
| San Martín                             | 24              | -                | -          | -          | -           | -         | -                          | -          | -          | -                              | -         |
| Santiago del Estero                    | 86              | -                | -          | -          | -           | -         | -                          | -          | -          | -                              | -         |
| Sur                                    | 1.547           | 14               | -          | 14         | -           | -         | 40                         | 3          | 33         | 4                              | -         |
| Tecnológica Nacional                   | 422             | -                | -          | -          | -           | -         | -                          | -          | -          | -                              | -         |
| Tres de Febrero                        | -               | -                | -          | -          | -           | -         | -                          | -          | -          | -                              | -         |
| Tucumán                                | 1.523           | -                | -          | -          | -           | -         | 88                         | 7          | 81         | -                              | -         |
| Villa María                            | -               | -                | -          | -          | -           | -         | -                          | -          | -          | -                              | -         |
| <b>Total Institutos Universitarios</b> | <b>49</b>       | -                | -          | -          | -           | -         | -                          | -          | -          | -                              | -         |
| IUNA                                   | 49              | -                | -          | -          | -           | -         | -                          | -          | -          | -                              | -         |

Continúa en la página siguiente ›

◀ Continúa de la página anterior

| Institución                            | Nivel Medio o Secundario (incluye nivel medio técnico) |            |               |                       |                      |                     |                               |              |                                |               |           |
|--|--|------------|---------------|-----------------------|----------------------|---------------------|-------------------------------|--------------|--------------------------------|---------------|-----------|
|  | Total N. Medio   | Directivos | Docentes      | Docentes Ens. Técnica | Jefe de Trab. Práct. | Ayud. Clases Práct. | Ayudante Tco. de Trab. Práct. | Preceptores  | Prof. de Equipo de Orientación | Bibliotecario | Otros     |
| <b>Total de las Instituciones</b>      | <b>19.912</b>  | <b>315</b> | <b>16.343</b> | <b>540</b>            | <b>205</b>           | <b>481</b>          | <b>139</b>                    | <b>1.736</b> | <b>31</b>                      | <b>73</b>     | <b>49</b> |
| <b>Total Universidades Nacionales</b>  | <b>19.909</b>  | <b>315</b> | <b>16.343</b> | <b>537</b>            | <b>205</b>           | <b>481</b>          | <b>139</b>                    | <b>1.736</b> | <b>31</b>                      | <b>73</b>     | <b>49</b> |
| Buenos Aires                           | 2.263  | 73         | 1.711         | -                     | -                    | 139                 | -                             | 340          | -                              | -             | -         |
| Catamarca                              | 491  | 14         | 359           | 61                    | -                    | 7                   | 4                             | 43           | -                              | 3             | -         |
| Centro de la PBA                       | 317  | -          | 289           | -                     | -                    | -                   | -                             | 28           | -                              | -             | -         |
| Chaco Austral                          | -  | -          | -             | -                     | -                    | -                   | -                             | -            | -                              | -             | -         |
| Chilecito                              | 20   | -          | 20            | -                     | -                    | -                   | -                             | -            | -                              | -             | -         |
| Comahue                                | -  | -          | -             | -                     | -                    | -                   | -                             | -            | -                              | -             | -         |
| Córdoba                                | 1.653  | 31         | 1.214         | 3                     | 29                   | 49                  | -                             | 243          | 22                             | 28            | 34        |
| Cuyo                                   | 2.904  | 10         | 2.573         | 3                     | 11                   | 46                  | 53                            | 196          | -                              | 12            | -         |
| Entre Ríos                             | -  | -          | -             | -                     | -                    | -                   | -                             | -            | -                              | -             | -         |
| Formosa                                | -  | -          | -             | -                     | -                    | -                   | -                             | -            | -                              | -             | -         |
| Gral. Sarmiento                        | -  | -          | -             | -                     | -                    | -                   | -                             | -            | -                              | -             | -         |
| Jujuy                                  | 330  | 2          | 298           | 13                    | -                    | 2                   | -                             | 15           | -                              | -             | -         |
| La Matanza                             | -  | -          | -             | -                     | -                    | -                   | -                             | -            | -                              | -             | -         |
| La Pampa                               | 184  | 5          | 163           | -                     | -                    | 4                   | -                             | 10           | 1                              | 1             | -         |
| La Plata                               | 3.226  | 36         | 2.867         | -                     | -                    | 101                 | -                             | 218          | -                              | 1             | 3         |
| La Rioja                               | 180  | 2          | 159           | -                     | -                    | 1                   | -                             | 18           | -                              | -             | -         |
| Lanús                                  | -  | -          | -             | -                     | -                    | -                   | -                             | -            | -                              | -             | -         |
| Litoral                                | 780  | -          | 686           | 94                    | -                    | -                   | -                             | -            | -                              | -             | -         |
| Lomas de Zamora                        | 39   | 1          | 33            | -                     | -                    | -                   | -                             | 5            | -                              | -             | -         |
| Luján                                  | 38   | 5          | 33            | -                     | -                    | -                   | -                             | -            | -                              | -             | -         |
| Mar del Plata                          | 276  | 2          | 246           | -                     | -                    | -                   | -                             | 28           | -                              | -             | -         |
| Misiones                               | 176  | 2          | 162           | -                     | -                    | -                   | -                             | 12           | -                              | -             | -         |
| Moreno                                 | -  | -          | -             | -                     | -                    | -                   | -                             | -            | -                              | -             | -         |
| Nordeste                               | 67   | -          | 29            | -                     | 13                   | -                   | -                             | 25           | -                              | -             | -         |
| Noroeste de la PBA                     | -  | -          | -             | -                     | -                    | -                   | -                             | -            | -                              | -             | -         |
| Oeste                                  | -  | -          | -             | -                     | -                    | -                   | -                             | -            | -                              | -             | -         |
| Patagonia Austral                      | -  | -          | -             | -                     | -                    | -                   | -                             | -            | -                              | -             | -         |
| Patagonia S.J. Bosco                   | 78   | 3          | 70            | -                     | -                    | -                   | -                             | 5            | -                              | -             | -         |
| Quilmes                                | -  | -          | -             | -                     | -                    | -                   | -                             | -            | -                              | -             | -         |
| Río Cuarto                             | -  | -          | -             | -                     | -                    | -                   | -                             | -            | -                              | -             | -         |
| Río Negro                              | -  | -          | -             | -                     | -                    | -                   | -                             | -            | -                              | -             | -         |
| Rosario                                | 1.855  | 62         | 1.347         | 162                   | 77                   | 6                   | 40                            | 147          | -                              | 2             | 12        |
| Salta                                  | 237  | 9          | 140           | -                     | -                    | 61                  | -                             | 17           | 7                              | 3             | -         |
| San Juan                               | 1.790  | 19         | 1.442         | 85                    | 61                   | 5                   | 6                             | 162          | -                              | 10            | -         |
| San Luis                               | 302  | 4          | 248           | -                     | -                    | 7                   | -                             | 38           | -                              | 5             | -         |
| San Martín                             | 24   | 1          | 7             | 16                    | -                    | -                   | -                             | -            | -                              | -             | -         |
| Santiago del Estero                    | 86   | 6          | 59            | -                     | -                    | 1                   | -                             | 17           | -                              | 3             | -         |
| Sur                                    | 1.342  | 24         | 1.158         | -                     | 1                    | 51                  | -                             | 102          | 1                              | 5             | -         |
| Tecnológica Nacional                   | 15   | -          | -             | 15                    | -                    | -                   | -                             | -            | -                              | -             | -         |
| Tres de Febrero                        | -  | -          | -             | -                     | -                    | -                   | -                             | -            | -                              | -             | -         |
| Tucumán                                | 1.236  | 4          | 1.030         | 85                    | 13                   | 1                   | 36                            | 67           | -                              | -             | -         |
| Villa María                            | -  | -          | -             | -                     | -                    | -                   | -                             | -            | -                              | -             | -         |
| <b>Total Institutos Universitarios</b> | <b>3</b>   | <b>-</b>   | <b>-</b>      | <b>3</b>              | <b>-</b>             | <b>-</b>            | <b>-</b>                      | <b>-</b>     | <b>-</b>                       | <b>-</b>      | <b>-</b>  |
| IUNA                                   | 3  | -          | -             | 3                     | -                    | -                   | -                             | -            | -                              | -             | -         |

Continúa en la página siguiente ▶

« Continúa de la página anterior

| Institución                            | Nivel Terciario o Superior    |            |              |                      |                     |                               |             |               |           | Cantidad de Horas Docentes semanales |
|--|-------------------------------|------------|--------------|----------------------|---------------------|-------------------------------|-------------|---------------|-----------|--------------------------------------|
|  | Total N. Terciario o Superior | Directivos | Docentes     | Jefe Trabajos Práct. | Ayud. Clases Práct. | Ayudante Tco. de Trab. Práct. | Preceptores | Bibliotecario | Otros     |                                      |
| <b>Total de las Instituciones</b>      | <b>2.261</b>                  | <b>25</b>  | <b>1.932</b> | <b>32</b>            | <b>101</b>          | <b>58</b>                     | <b>71</b>   | <b>8</b>      | <b>34</b> | <b>201.137</b>                       |
| <b>Total Universidades Nacionales</b>  | <b>2.215</b>                  | <b>23</b>  | <b>1.912</b> | <b>32</b>            | <b>93</b>           | <b>58</b>                     | <b>62</b>   | <b>5</b>      | <b>30</b> | <b>200.647</b>                       |
| Buenos Aires                           | -                             | -          | -            | -                    | -                   | -                             | -           | -             | -         | 22.504                               |
| Catamarca                              | 13                            | 4          | 8            | -                    | -                   | -                             | 1           | -             | -         | 7.666                                |
| Centro de la PBA                       | -                             | -          | -            | -                    | -                   | -                             | -           | -             | -         | 2.459                                |
| Chaco Austral                          | -                             | -          | -            | -                    | -                   | -                             | -           | -             | -         | -                                    |
| Chilecito                              | -                             | -          | -            | -                    | -                   | -                             | -           | -             | -         | 204                                  |
| Comahue                                | -                             | -          | -            | -                    | -                   | -                             | -           | -             | -         | -                                    |
| Córdoba                                | 249                           | -          | 249          | -                    | -                   | -                             | -           | -             | -         | 20.116                               |
| Cuyo                                   | 63                            | -          | 63           | -                    | -                   | -                             | -           | -             | -         | 21.260                               |
| Entre Ríos                             | -                             | -          | -            | -                    | -                   | -                             | -           | -             | -         | -                                    |
| Formosa                                | -                             | -          | -            | -                    | -                   | -                             | -           | -             | -         | -                                    |
| Gral. Sarmiento                        | -                             | -          | -            | -                    | -                   | -                             | -           | -             | -         | -                                    |
| Jujuy                                  | -                             | -          | -            | -                    | -                   | -                             | -           | -             | -         | 1.801                                |
| La Matanza                             | -                             | -          | -            | -                    | -                   | -                             | -           | -             | -         | -                                    |
| La Pampa                               | -                             | -          | -            | -                    | -                   | -                             | -           | -             | -         | 1.570                                |
| La Plata                               | -                             | -          | -            | -                    | -                   | -                             | -           | -             | -         | 25.752                               |
| La Rioja                               | -                             | -          | -            | -                    | -                   | -                             | -           | -             | -         | 2.469                                |
| Lanús                                  | -                             | -          | -            | -                    | -                   | -                             | -           | -             | -         | -                                    |
| Litoral                                | 273                           | 15         | 118          | 2                    | 9                   | 58                            | 53          | -             | 18        | 9.899                                |
| Lomas de Zamora                        | -                             | -          | -            | -                    | -                   | -                             | -           | -             | -         | 401                                  |
| Luján                                  | 164                           | 4          | 124          | -                    | 23                  | -                             | -           | 2             | 11        | 2.663                                |
| Mar del Plata                          | -                             | -          | -            | -                    | -                   | -                             | -           | -             | -         | 2.992                                |
| Misiones                               | -                             | -          | -            | -                    | -                   | -                             | -           | -             | -         | 1.333                                |
| Moreno                                 | -                             | -          | -            | -                    | -                   | -                             | -           | -             | -         | -                                    |
| Nordeste                               | -                             | -          | -            | -                    | -                   | -                             | -           | -             | -         | 706                                  |
| Noroeste de la PBA                     | 4                             | -          | 4            | -                    | -                   | -                             | -           | -             | -         | 4                                    |
| Oeste                                  | -                             | -          | -            | -                    | -                   | -                             | -           | -             | -         | -                                    |
| Patagonia Austral                      | -                             | -          | -            | -                    | -                   | -                             | -           | -             | -         | -                                    |
| Patagonia S.J. Bosco                   | -                             | -          | -            | -                    | -                   | -                             | -           | -             | -         | 1.304                                |
| Quilmes                                | -                             | -          | -            | -                    | -                   | -                             | -           | -             | -         | -                                    |
| Río Cuarto                             | -                             | -          | -            | -                    | -                   | -                             | -           | -             | -         | 816                                  |
| Río Negro                              | -                             | -          | -            | -                    | -                   | -                             | -           | -             | -         | -                                    |
| Rosario                                | 555                           | -          | 555          | -                    | -                   | -                             | -           | -             | -         | 17.793                               |
| Salta                                  | -                             | -          | -            | -                    | -                   | -                             | -           | -             | -         | 3.146                                |
| San Juan                               | 106                           | -          | 106          | -                    | -                   | -                             | -           | -             | -         | 16.553                               |
| San Luis                               | 31                            | -          | 31           | -                    | -                   | -                             | -           | -             | -         | 5.861                                |
| San Martín                             | -                             | -          | -            | -                    | -                   | -                             | -           | -             | -         | 393                                  |
| Santiago del Estero                    | -                             | -          | -            | -                    | -                   | -                             | -           | -             | -         | 1.432                                |
| Sur                                    | 151                           | -          | 151          | -                    | -                   | -                             | -           | -             | -         | 9.972                                |
| Tecnológica Nacional                   | 407                           | -          | 304          | 30                   | 61                  | -                             | 8           | 3             | 1         | 3.893                                |
| Tres de Febrero                        | -                             | -          | -            | -                    | -                   | -                             | -           | -             | -         | -                                    |
| Tucumán                                | 199                           | -          | 199          | -                    | -                   | -                             | -           | -             | -         | 15.685                               |
| Villa María                            | -                             | -          | -            | -                    | -                   | -                             | -           | -             | -         | -                                    |
| <b>Total Institutos Universitarios</b> | <b>46</b>                     | <b>2</b>   | <b>20</b>    | <b>-</b>             | <b>8</b>            | <b>-</b>                      | <b>9</b>    | <b>3</b>      | <b>4</b>  | <b>490</b>                           |
| IUNA                                   | 46                            | 2          | 20           | -                    | 8                   | -                             | 9           | 3             | 4         | 490                                  |

**Notas:**

*Directivos:* incluye los cargos de: Rector/Director; Vicerrector/Vicedirector; Regente; Subregente; Asesor Pedagógico; Secretario y Prosecretario.

*Docentes:* incluye los cargos de: Maestro Jardín Maternal; Maestro Jardín de Infantes; Maestro Especial; Maestro de Grado; Profesor por Hora Cátedra y Maestro Coordinador.

*Docentes Ens. Técnica:* incluye los cargos de: Maestro de Enseñanza Práctica; Maestro de Ens. Práctica Jefe de Sección y Jefe Gral. De Enseñanza Práctica.

No se incluyen los cargos informados como de Situación Laboral inactiva y los informados como Estado Laboral Becas y pasantías.

Los cargos liquidados mediante la modalidad de asociación o subrogancia entre dos cargos de distintas categorías y/o escalafones se computan en la categoría del cargo de mayor nivel.

**Fuente:**

Sistema RHUN (Recursos Humanos de Universidades Nacionales), correspondiente al mes de septiembre 2011. Área de Recursos Humanos de las Universidades Nacionales. Dirección Nacional de Presupuesto e Información Universitaria

**Cuadro 4.10 · Antigüedad promedio por Dedicación y Categoría, en años, según Universidad. Escalafón Docente Universitario y Preuniversitario. Año 2011**

| Institución                            | Promedio General | Exclusiva   |             |             |             |             |                | Semi Exclusiva |             |             |             |             |                |
|--|------------------|-------------|-------------|-------------|-------------|-------------|----------------|----------------|-------------|-------------|-------------|-------------|----------------|
|  |                  | Promedio    | Titular     | Asociado    | Adjunto     | JTP         | Ayudante de 1° | Promedio       | Titular     | Asociado    | Adjunto     | JTP         | Ayudante de 1° |
| <b>Total de las Instituciones</b>      | <b>15,2</b>      | <b>21,7</b> | <b>29</b>   | <b>26,6</b> | <b>21,7</b> | <b>17,1</b> | <b>10,2</b>    | <b>16,8</b>    | <b>23,8</b> | <b>23,9</b> | <b>18,9</b> | <b>15</b>   | <b>10,2</b>    |
| <b>Total Universidades Nacionales</b>  | <b>15,2</b>      | <b>21,7</b> | <b>29,1</b> | <b>26,6</b> | <b>21,7</b> | <b>17,1</b> | <b>10,2</b>    | <b>16,8</b>    | <b>23,8</b> | <b>23,9</b> | <b>18,9</b> | <b>15,1</b> | <b>10,2</b>    |
| Buenos Aires                           | 15,7             | 22,1        | 29,4        | 29,3        | 25,1        | 19,7        | 12,7           | 21,4           | 25,7        | 27,2        | 24,9        | 20,8        | 15,3           |
| Catamarca                              | 16,8             | 23,1        | 24,6        | 24,5        | 18,6        | 14,7        | 8,4            | 16,3           | 22          | 14,3        | 16,3        | 11,8        | 7,8            |
| Centro de la PBA                       | 12,1             | 20,8        | 31,2        | 30,3        | 22,5        | 16,3        | 8,7            | 13,4           | 23,7        | 16,9        | 13,7        | 13,7        | 9,8            |
| Chaco Austral                          | 12,7             | 22,4        | 24,8        | -           | 24,4        | 18,8        | -              | 25,4           | 33,5        | -           | 27,4        | 21,3        | -              |
| Chilecito                              | 8,7              | 14,3        | 18,7        | 10,7        | 13,4        | 4,8         | 5,2            | 11             | 21,8        | 8,9         | 10,6        | 4,4         | 2              |
| Comahue                                | 11,6             | 21,3        | 30,4        | 29,1        | 22,6        | 14,2        | 6,5            | 14,1           | 21,7        | 23,5        | 17,9        | 13,2        | 10,7           |
| Córdoba                                | 14,3             | 19,2        | 30,1        | 23,4        | 16,5        | 12,1        | 6,1            | 16,4           | 24,4        | 25,6        | 18,2        | 13,2        | 9,9            |
| Cuyo                                   | 16,8             | 23,4        | 27,7        | 21,2        | 21,8        | 17,3        | 6,8            | 17,2           | 21,4        | 24          | 18,3        | 14,6        | 12,7           |
| Entre Ríos                             | 14,2             | 20,9        | 27,3        | 18,3        | 18,9        | 16,7        | 9,9            | 16             | 23,4        | 17,1        | 16,8        | 13,2        | 8,3            |
| Formosa                                | 17,1             | 22,4        | 24,7        | 26,8        | 20,2        | 14,2        | 15,1           | 19,7           | 23,9        | 10,1        | 19,6        | 17,1        | 21,7           |
| Gral. Sarmiento <sup>(1)</sup>         | -                | -           | -           | -           | -           | -           | -              | -              | -           | -           | -           | -           | -              |
| Jujuy                                  | 15               | 21,5        | 29,2        | 17,6        | 19,6        | 15,2        | 7,8            | 13,7           | 20,2        | 18,7        | 16          | 14,8        | 8,8            |
| La Matanza                             | 10,9             | 16,7        | 19,6        | -           | 19          | 16,6        | 10,4           | 12,2           | 21          | 20,9        | 16,8        | 11,6        | 7,1            |
| La Pampa                               | 14,7             | 19,8        | 27,2        | 21,7        | 21,9        | 16,4        | 9,5            | 15,6           | 28,3        | 24,3        | 15          | 15,9        | 11,9           |
| La Plata                               | 16,1             | 23,2        | 31,5        | 29,6        | 23,8        | 18,1        | 12             | 18,5           | 28,1        | 33,9        | 22,9        | 18,7        | 11,9           |
| La Rioja                               | 7                | 7,6         | 17,9        | 9,8         | 7,8         | 3           | 0,4            | 7,2            | 16,1        | 12,6        | 7,8         | 4,5         | 1,2            |
| Lanús                                  | 11,2             | 13,3        | 28,6        | 18          | 10,5        | 7,2         | 5,5            | 11,9           | 15,4        | 15,6        | 10,1        | 7,2         | 5,6            |
| Litoral                                | 13,6             | 21,8        | 32,4        | 28,4        | 21,2        | 15,7        | 9,7            | 15,7           | 24,7        | 22          | 17,8        | 13,1        | 10,1           |
| Lomas de Zamora                        | 11,8             | 21,5        | 28,6        | 24,1        | 23,9        | 19,5        | 6,5            | 22             | 28,4        | 20,7        | 20,5        | 17,3        | 10,4           |
| Luján                                  | 13,8             | 18,5        | 17,9        | 20,2        | 19,4        | 18          | 10,7           | 17,3           | 18,4        | 23,1        | 19,2        | 16,9        | 14             |
| Mar del Plata                          | 15,2             | 22,2        | 32,6        | 27,4        | 23,1        | 16,9        | 12,2           | 19,6           | 23,7        | 31          | 24          | 18,5        | 14,6           |
| Misiones                               | 15,8             | 23,1        | 29,7        | 29,3        | 20,9        | 16,6        | 10,9           | 17,4           | 22,4        | 27,3        | 18,2        | 15,9        | 12,3           |
| Moreno <sup>(2)</sup>                  | -                | -           | -           | -           | -           | -           | -              | -              | -           | -           | -           | -           | -              |
| Nordeste                               | 17,5             | 22,7        | 31,6        | -           | 22,6        | 17,3        | 10,4           | 23,5           | 32,3        | -           | 25,3        | 19,4        | 12,4           |
| Noroeste de la PBA                     | 7,6              | 13,4        | 21,4        | -           | 5,3         | 0,8         | 6,4            | 9,9            | 18,9        | 25,3        | 9,7         | 6,9         | 4,1            |
| Oeste                                  | 9,3              | -           | -           | -           | -           | -           | -              | 19,9           | -           | -           | 27,6        | 17,4        | 4,1            |
| Patagonia Austral                      | 8,4              | 14,3        | 19,9        | 20,1        | 14,9        | 7,5         | 4,4            | 11             | 16,8        | 22,6        | 16,7        | 7,7         | 3              |
| Patagonia S.J. Bosco                   | 11,6             | 23,5        | 28,8        | 26          | 22,4        | 18,3        | 6,5            | 18,2           | 26          | 25,6        | 20,1        | 15,8        | 8,8            |
| Quilmes                                | 10,6             | 14,7        | 20,9        | 17,3        | 14,2        | 8,1         | -              | 11,3           | 22,6        | 22,1        | 14,8        | 6,1         | 6,2            |
| Río Cuarto                             | 17,9             | 24,2        | 35          | 32,7        | 25,7        | 20,5        | 11,2           | 15,4           | 32,1        | 32,5        | 23          | 19          | 8,6            |
| Río Negro                              | 9,2              | 16,2        | 29          | 21,9        | 15,3        | 8,2         | 4,1            | 9,3            | 16,3        | 10,7        | 12,9        | 9           | 3,8            |
| Rosario                                | 14,3             | 21,9        | 30          | 25,6        | 21,2        | 16,4        | 10,3           | 17,6           | 24,4        | 24,7        | 20,4        | 16,3        | 9,7            |
| Salta                                  | 17,9             | 26,1        | 35,5        | 34          | 28,2        | 20,9        | 18,5           | 17,2           | 32,1        | 29,9        | 22,3        | 15,6        | 12,2           |
| San Juan                               | 20,8             | 29,1        | 32,1        | 29,4        | 25,5        | 24,4        | 14,4           | 23,5           | 28,1        | 28,9        | 23,5        | 20,2        | 19,2           |
| San Luis                               | 16,9             | 22,2        | 35,3        | 31,4        | 23,2        | 16,5        | 10,6           | 11,9           | 32,8        | 27,3        | 20,7        | 13,5        | 7,4            |
| San Martín                             | 9,2              | 14,8        | 21,3        | 17,3        | 11,4        | 6,6         | 11,7           | 16,8           | 19          | 19,4        | 16,8        | 13,1        | 11,7           |
| Santiago del Estero                    | 15,2             | 20,7        | 35,1        | 30,1        | 21,7        | 15,7        | 10,2           | 16,2           | 25,9        | 27,3        | 21,1        | 15,2        | 12,2           |
| Sur                                    | 16               | 22,8        | 34,2        | 28,3        | 23,6        | 17,6        | 10,4           | 16             | 27,5        | 30,9        | 19,5        | 13,7        | 10,1           |
| Tecnológica Nacional                   | 17               | 23,1        | 29,9        | 25,8        | 21          | 14          | 6,2            | 23,9           | 32,3        | 29,1        | 24          | 17,1        | 13,8           |
| Tres de Febrero <sup>(2)</sup>         | -                | -           | -           | -           | -           | -           | -              | -              | -           | -           | -           | -           | -              |
| Tucumán                                | 17,1             | 24,5        | 28,1        | 29,4        | 24,4        | 21,4        | 11,8           | 16,5           | 27,7        | 27,3        | 22,1        | 15,8        | 8,4            |
| Villa María                            | 13,5             | 19,3        | 26,5        | 21,3        | 18,3        | 15,1        | 8,6            | 13,4           | 21,5        | 29,8        | 16,4        | 13,1        | 8,5            |
| <b>Total Institutos Universitarios</b> | <b>13,5</b>      | <b>16,4</b> | <b>16,6</b> | <b>23,1</b> | <b>19,6</b> | <b>15,9</b> | <b>5,8</b>     | <b>19</b>      | <b>22,8</b> | <b>20,7</b> | <b>18,2</b> | <b>12,5</b> | <b>8,9</b>     |
| IUNA                                   | 13,5             | 16,4        | 16,6        | 23,1        | 19,6        | 15,9        | 5,8            | 19             | 22,8        | 20,7        | 18,2        | 12,5        | 8,9            |

Continúa en la página siguiente ›



« Continúa de la página anterior

| Institución                            | Simple      |             |             |             |             |                |                | Otros      | Preuniversitarios |
|--|-------------|-------------|-------------|-------------|-------------|----------------|----------------|------------|-------------------|
|  | Promedio    | Titular     | Asociado    | Adjunto     | JTP         | Ayudante de 1° | Ayudante de 2° |            |                   |
| <b>Total de las Instituciones</b>      | <b>13,1</b> | <b>22,9</b> | <b>22,1</b> | <b>18,0</b> | <b>12,9</b> | <b>9,7</b>     | <b>4,6</b>     | <b>3,7</b> | <b>18,4</b>       |
| <b>Total Universidades Nacionales</b>  | <b>13,1</b> | <b>23,2</b> | <b>22,1</b> | <b>18,0</b> | <b>12,9</b> | <b>9,7</b>     | <b>4,7</b>     | <b>3,8</b> | <b>18,4</b>       |
| Buenos Aires                           | 14,3        | 25,3        | 27,5        | 20,4        | 16,4        | 12,3           | 7,1            | -          | 16,8              |
| Catamarca                              | 12          | 22,7        | 21,5        | 13,4        | 8,2         | 4,8            | 3,4            | -          | 17,9              |
| Centro de la PBA                       | 10,5        | 22,1        | 24,5        | 16,3        | 12,4        | 5,8            | 3              | 0,6        | 7,8               |
| Chaco Austral                          | 11,1        | 23          | -           | 13,6        | 9           | -              | 5              | -          | -                 |
| Chilecito                              | 6,8         | 19,5        | 7,8         | 7           | 3,2         | 1,9            | -              | -          | -                 |
| Comahue                                | 7,5         | 15,5        | 22,6        | 13,1        | 8,6         | 6,2            | 1,1            | -          | -                 |
| Córdoba                                | 10,3        | 21,4        | 23,7        | 16,0        | 10          | 7              | 2,8            | -          | 17,8              |
| Cuyo                                   | 13,4        | 21,2        | 21,8        | 18,3        | 12          | 6,8            | 3,3            | -          | 17,2              |
| Entre Ríos                             | 11,7        | 19,7        | 14,2        | 13,3        | 12          | 7,5            | 3,3            | -          | -                 |
| Formosa                                | 15,4        | 22,2        | 14,3        | 18,5        | 12,4        | 7,5            | -              | -          | -                 |
| Gral. Sarmiento <sup>(1)</sup>         | -           | -           | -           | -           | -           | -              | -              | -          | -                 |
| Jujuy                                  | 9,3         | 26,9        | 24,9        | 14,5        | 11          | 6              | 2,7            | -          | 22,2              |
| La Matanza                             | 7,5         | 19,9        | 14,7        | 13,6        | 8,9         | 5,6            | 2,2            | 1,1        | -                 |
| La Pampa                               | 13,1        | 21,6        | 22,4        | 19,3        | 12,7        | 8,5            | 2,7            | -          | 16,1              |
| La Plata                               | 13,2        | 28,5        | 28,9        | 21,6        | 16          | 9,8            | 4,4            | -          | 20,3              |
| La Rioja                               | 6,5         | 18,3        | 15,3        | 7,6         | 4           | 1,3            | 0,3            | -          | 8,7               |
| Lanús                                  | 11,4        | 15,7        | 13,3        | 9,3         | 7,5         | 3,3            | -              | -          | -                 |
| Litoral                                | 9,3         | 20,4        | 21,4        | 13,3        | 8           | 5,1            | 0,7            | -          | 15,8              |
| Lomas de Zamora                        | 11,2        | 19,9        | 19,3        | 11,5        | 8,8         | 8,7            | 6,1            | 1,7        | 12,3              |
| Luján                                  | 12,3        | 17,7        | 22,9        | 18,5        | 15,1        | 9,2            | 2,4            | 0,3        | 19,8              |
| Mar del Plata                          | 14,4        | 27,2        | 26,5        | 21,1        | 16,2        | 12,6           | 1,8            | 0,1        | 16,8              |
| Misiones                               | 11,9        | 22,8        | 25,8        | 15,8        | 12,7        | 7,3            | 3,6            | 18,7       | 17,8              |
| Moreno <sup>(2)</sup>                  | -           | -           | -           | -           | -           | -              | -              | -          | -                 |
| Nordeste                               | 16,4        | 27,6        | -           | 23,7        | 16,3        | 11,2           | 2,9            | 13,7       | 24,7              |
| Noroeste de la PBA                     | 7,6         | 15,9        | 12,9        | 9           | 5           | 3,8            | -              | -          | 12,2              |
| Oeste                                  | 13          | 15,0        | -           | 17,6        | 11,1        | -              | 16,4           | 7,0        | -                 |
| Patagonia Austral                      | 5,4         | 9,6         | 17,4        | 8,8         | 6,9         | 3              | -              | 20,0       | -                 |
| Patagonia S.J. Bosco                   | 12,6        | 29,7        | 23,1        | 17,6        | 13,2        | 8,4            | 2,2            | -          | 11,8              |
| Quilmes                                | 8,5         | 15,9        | 16,8        | 10,7        | 5,9         | 6,6            | -              | -          | -                 |
| Río Cuarto                             | 10,1        | 32,0        | 35,5        | 20,9        | 18          | 7,6            | 1,4            | 15,4       | 16,5              |
| Río Negro                              | 6,8         | 16,3        | 16,2        | 10,9        | 6           | 3              | -              | -          | -                 |
| Rosario                                | 10,8        | 19,1        | 23,7        | 16,2        | 9,9         | 6,2            | 3,8            | -          | 16,6              |
| Salta                                  | 11,8        | 31,9        | 33,1        | 23,1        | 11,9        | 9,1            | 1,6            | -          | 20                |
| San Juan                               | 12,8        | 20,4        | 21,1        | 17,2        | 11,9        | 11,6           | 2,6            | -          | 21,7              |
| San Luis                               | 6,9         | 36,3        | 29,4        | 15,6        | 9,1         | 6,5            | 2,8            | -          | 19,9              |
| San Martín                             | 10,2        | 14,2        | 14,6        | 10,9        | 7,9         | 6,1            | 8,5            | -          | -                 |
| Santiago del Estero                    | 12          | 23,5        | 27,1        | 23,9        | 17,3        | 10,5           | 3              | 16,2       | 4,9               |
| Sur                                    | 9,2         | 23,7        | 28,6        | 17,8        | 13,9        | 6,9            | 1,1            | 7,4        | 21,2              |
| Tecnológica Nacional                   | 16,3        | 25,8        | 22          | 19,5        | 15          | 9,5            | 6,3            | 27,4       | 25                |
| Tres de Febrero <sup>(2)</sup>         | -           | -           | -           | -           | -           | -              | -              | -          | -                 |
| Tucumán                                | 6,9         | 27          | 29,9        | 20,2        | 7,7         | 6,4            | 0,5            | -          | 20,5              |
| Villa María                            | 10,6        | 22,3        | 25,3        | 15,5        | 9,8         | 5,5            | 1,1            | 14,2       | -                 |
| <b>Total Institutos Universitarios</b> | <b>13,6</b> | <b>18,6</b> | <b>19,4</b> | <b>17,5</b> | <b>11,1</b> | <b>7,7</b>     | <b>2</b>       | <b>-</b>   | <b>25,6</b>       |
| IUNA                                   | 13,6        | 18,6        | 19,4        | 17,5        | 11,1        | 7,7            | 2              | -          | 25,6              |

**Notas:**

Se toman en cuenta los años de antigüedad utilizados para la liquidación del adicional correspondiente.

Dentro de la dedicación Semiexclusiva se incluyen los cargos informados en la dedicación tiempo completo.

La dedicación Otros no contempla los cargos Ad Honorem y los contratos.

No se incluyen los cargos informados como Estado Laboral "Becas y pasantías"

Los cargos liquidados mediante la modalidad de asociación o subrogancia entre dos cargos de distintas categorías y/o escalafones se computan en la categoría del cargo de mayor nivel.

(1) La Universidad no liquida un adicional por antigüedad.

(2) Con errores en lo informado (Todos los cargos con antigüedad menor a un año)

**Fuente:**

Sistema RHUN (Recursos Humanos de Universidades Nacionales), correspondiente al mes de septiembre 2011.

Área de Recursos Humanos de las Universidades Nacionales. Dirección Nacional de Presupuesto e Información Universitaria

**Cuadro 4.11 · Cantidad de cargos Docentes por rangos de Edad, según Universidad. Escalafón Docente Universitario y Preuniversitario. Año 2011**

| Universidad                            | Total          | 18 a 24 años | 25 a 29 años  | 30 a 34 años  | 35 a 39 años  | 40 a 44 años  | 45 a 49 años  | 50 a 54 años  | 55 a 59 años  | 60 a 64 años  | + de 65 años  |
|--|----------------|--------------|---------------|---------------|---------------|---------------|---------------|---------------|---------------|---------------|---------------|
| <b>Total de las Instituciones</b>      | <b>185.503</b> | <b>3.889</b> | <b>11.448</b> | <b>20.958</b> | <b>23.269</b> | <b>24.180</b> | <b>28.540</b> | <b>25.509</b> | <b>21.426</b> | <b>15.233</b> | <b>11.051</b> |
| <b>Total Universidades Nacionales</b>  | <b>182.738</b> | <b>3.873</b> | <b>11.314</b> | <b>20.653</b> | <b>22.876</b> | <b>23.781</b> | <b>28.181</b> | <b>25.150</b> | <b>21.162</b> | <b>15.015</b> | <b>10.733</b> |
| Buenos Aires                           | 32.625         | 543          | 2.190         | 4.212         | 4.523         | 4.415         | 4.688         | 4.264         | 3.456         | 2.559         | 1.775         |
| Catamarca                              | 1.795          | 24           | 87            | 173           | 213           | 250           | 363           | 269           | 247           | 124           | 45            |
| Centro de la PBA                       | 2.763          | 51           | 308           | 406           | 410           | 382           | 393           | 319           | 231           | 163           | 100           |
| Chaco Austral                          | 338            | 1            | 42            | 69            | 56            | 72            | 40            | 37            | 12            | 8             | 1             |
| Chilecito                              | 422            | -            | 36            | 73            | 71            | 60            | 46            | 49            | 37            | 25            | 25            |
| Comahue                                | 3.254          | 64           | 199           | 468           | 510           | 366           | 555           | 498           | 290           | 200           | 104           |
| Córdoba                                | 12.039         | 270          | 689           | 1.217         | 1.425         | 1.585         | 1.892         | 1.680         | 1.520         | 1.104         | 657           |
| Cuyo                                   | 7.710          | 85           | 297           | 713           | 904           | 1.013         | 1.358         | 1.229         | 1.123         | 717           | 271           |
| Entre Ríos                             | 2.423          | 27           | 159           | 247           | 310           | 359           | 320           | 343           | 335           | 178           | 145           |
| Formosa                                | 1.273          | 5            | 26            | 70            | 114           | 215           | 195           | 165           | 198           | 160           | 125           |
| Gral. Sarmiento                        | 572            | 9            | 57            | 124           | 109           | 68            | 80            | 59            | 35            | 20            | 11            |
| Jujuy                                  | 1.650          | 15           | 52            | 163           | 187           | 213           | 274           | 270           | 213           | 140           | 123           |
| La Matanza                             | 2.111          | 106          | 173           | 269           | 280           | 254           | 314           | 230           | 182           | 153           | 150           |
| La Pampa                               | 2.107          | 21           | 97            | 257           | 277           | 344           | 391           | 311           | 194           | 130           | 85            |
| La Plata                               | 18.309         | 243          | 1.274         | 2.571         | 2.746         | 2.751         | 2.811         | 2.144         | 1.736         | 1.198         | 835           |
| La Rioja                               | 2.346          | 102          | 326           | 474           | 394           | 323           | 273           | 180           | 146           | 89            | 39            |
| Lanús                                  | 807            | 8            | 49            | 74            | 101           | 95            | 133           | 106           | 71            | 80            | 90            |
| Litoral                                | 5.791          | 414          | 494           | 763           | 745           | 676           | 777           | 690           | 615           | 357           | 260           |
| Lomas de Zamora                        | 4.094          | 30           | 155           | 327           | 495           | 660           | 775           | 605           | 447           | 349           | 251           |
| Luján                                  | 2.088          | 56           | 101           | 205           | 201           | 251           | 370           | 280           | 229           | 180           | 215           |
| Mar del Plata                          | 5.285          | 204          | 341           | 464           | 590           | 673           | 910           | 695           | 608           | 510           | 290           |
| Misiones                               | 1.855          | 11           | 91            | 181           | 229           | 266           | 352           | 309           | 228           | 142           | 46            |
| Moreno                                 | 143            | 1            | 12            | 35            | 15            | 17            | 20            | 16            | 16            | 9             | 2             |
| Nordeste                               | 4.648          | 128          | 198           | 435           | 589           | 636           | 712           | 587           | 627           | 427           | 309           |
| Noroeste de la PBA                     | 668            | 21           | 46            | 100           | 108           | 88            | 109           | 58            | 57            | 52            | 29            |
| Oeste                                  | 68             | -            | 14            | 11            | 11            | 9             | 13            | 4             | 5             | 1             | -             |
| Patagonia Austral                      | 1.093          | 23           | 92            | 170           | 201           | 163           | 183           | 133           | 84            | 35            | 9             |
| Patagonia S. J. Bosco                  | 3.364          | 51           | 179           | 277           | 384           | 467           | 622           | 545           | 423           | 250           | 166           |
| Quilmes                                | 921            | 2            | 70            | 141           | 156           | 155           | 149           | 99            | 62            | 48            | 39            |
| Río Cuarto                             | 2.017          | 46           | 155           | 276           | 277           | 255           | 336           | 222           | 234           | 145           | 71            |
| Río Negro                              | 599            | 3            | 44            | 105           | 134           | 82            | 70            | 78            | 40            | 22            | 21            |
| Rosario                                | 11.451         | 99           | 581           | 1.126         | 1.243         | 1.423         | 1.846         | 1.791         | 1.545         | 1.025         | 772           |
| Salta                                  | 2.031          | 47           | 119           | 189           | 229           | 243           | 388           | 335           | 246           | 169           | 66            |
| San Juan                               | 5.406          | 147          | 172           | 352           | 426           | 548           | 960           | 1.084         | 893           | 506           | 318           |
| San Luis                               | 2.089          | 55           | 203           | 288           | 218           | 252           | 338           | 283           | 231           | 158           | 63            |
| San Martín                             | 1.707          | 22           | 89            | 198           | 207           | 201           | 251           | 242           | 177           | 145           | 175           |
| Santiago del Estero                    | 1.146          | 58           | 106           | 99            | 72            | 122           | 175           | 195           | 134           | 111           | 74            |
| Sur                                    | 4.522          | 137          | 328           | 502           | 584           | 577           | 721           | 513           | 618           | 375           | 167           |
| Tecnológica Nacional                   | 21.144         | 440          | 1.223         | 2.134         | 2.269         | 2.255         | 2.741         | 2.981         | 2.580         | 2.207         | 2.314         |
| Tres de Febrero                        | 833            | 12           | 51            | 99            | 114           | 112           | 115           | 121           | 72            | 61            | 76            |
| Tucumán                                | 6.610          | 288          | 361           | 521           | 649           | 781           | 1.023         | 1.040         | 917           | 644           | 386           |
| Villa María                            | 621            | 4            | 28            | 75            | 100           | 104           | 99            | 91            | 48            | 39            | 33            |
| <b>Total Institutos Universitarios</b> | <b>2.765</b>   | <b>16</b>    | <b>134</b>    | <b>305</b>    | <b>393</b>    | <b>399</b>    | <b>359</b>    | <b>359</b>    | <b>264</b>    | <b>218</b>    | <b>318</b>    |
| IUNA                                   | 2.765          | 16           | 134           | 305           | 393           | 399           | 359           | 359           | 264           | 218           | 318           |

**Notas:**

No se incluyen los cargos informados como de Situación Laboral inactiva y los informados como Estado Laboral Becas y pasantías.

Los cargos liquidados mediante la modalidad de asociación o subrogancia entre dos cargos de distintas categorías y/o escalafones se computan en la categoría del cargo de mayor nivel.

**Fuente:**

Sistema RHUN (Recursos Humanos de Universidades Nacionales), correspondiente al mes de septiembre 2011.

Área de Recursos Humanos de las Universidades Nacionales. Dirección Nacional de Presupuesto e Información Universitaria.

**Cuadro 4.12** · Edad promedio por categoría y dedicación, según Universidad. Escalafón Docente Universitario y Preuniversitario. Año 2011

| Institución                     | Total Docentes<br>Universitarios | Exclusiva |         |          |         |     |                | Semi Exclusiva |         |          |         |     |                | Simple |         |          |         |     |                |                |
|---------------------------------|----------------------------------|-----------|---------|----------|---------|-----|----------------|----------------|---------|----------|---------|-----|----------------|--------|---------|----------|---------|-----|----------------|----------------|
|                                 |                                  | Total     | Titular | Asociado | Adjunto | JTP | Ayudante<br>1º | Total          | Titular | Asociado | Adjunto | JTP | Ayudante<br>1º | Total  | Titular | Asociado | Adjunto | JTP | Ayudante<br>1º | Ayudante<br>2º |
| Total de las Instituciones      | 46                               | 51        | 59      | 56       | 51      | 47  | 40             | 49             | 58      | 56       | 52      | 47  | 41             | 45     | 58      | 55       | 51      | 45  | 41             | 32             |
| Total Universidades Nacionales  | 46                               | 51        | 59      | 56       | 51      | 47  | 40             | 49             | 58      | 56       | 52      | 47  | 41             | 45     | 58      | 55       | 51      | 45  | 41             | 32             |
| Buenos Aires                    | 46                               | 50        | 62      | 57       | 52      | 47  | 40             | 52             | 61      | 60       | 55      | 51  | 45             | 45     | 62      | 60       | 52      | 47  | 42             | 34             |
| Catamarca                       | 46                               | 51        | 52      | 50       | 47      | 42  | 53             | 47             | 54      | 52       | 46      | 40  | 38             | 41     | 51      | 56       | 44      | 38  | 35             | 28             |
| Centro de la PBA                | 44                               | 48        | 58      | 55       | 49      | 44  | 36             | 47             | 60      | 58       | 50      | 48  | 39             | 43     | 58      | 56       | 50      | 45  | 38             | 29             |
| Chaco Austral                   | 40                               | 48        | 51      | -        | 48      | 46  | -              | 48             | 55      | -        | 50      | 44  | -              | 39     | 52      | -        | 42      | 37  | -              | 30             |
| Chilecito                       | 44                               | 49        | 55      | 38       | 48      | 41  | 33             | 46             | 58      | 60       | 46      | 38  | 32             | 42     | 55      | 71       | 46      | 36  | 33             | -              |
| Comahue                         | 45                               | 52        | 60      | 57       | 51      | 50  | 47             | 46             | 57      | 57       | 50      | 45  | 43             | 42     | 61      | 58       | 48      | 45  | 40             | 27             |
| Córdoba                         | 46                               | 50        | 59      | 54       | 48      | 45  | 37             | 49             | 56      | 56       | 52      | 46  | 43             | 43     | 56      | 53       | 49      | 44  | 40             | 31             |
| Cuyo                            | 48                               | 52        | 55      | 54       | 50      | 48  | 39             | 50             | 56      | 56       | 51      | 46  | 43             | 46     | 53      | 54       | 50      | 45  | 38             | 32             |
| Entre Ríos                      | 47                               | 52        | 59      | 51       | 50      | 47  | 45             | 50             | 57      | 52       | 51      | 46  | 41             | 44     | 53      | 51       | 49      | 44  | 38             | 29             |
| Formosa                         | 50                               | 56        | 59      | 62       | 55      | 47  | 60             | 54             | 59      | 48       | 55      | 49  | 51             | 48     | 57      | 45       | 52      | 45  | 38             | -              |
| Gral. Sarmiento                 | 41                               | 42        | 59      | 52       | 46      | 39  | 36             | 42             | 68      | 59       | 45      | 39  | 32             | -      | -       | -        | -       | -   | -              | -              |
| Jujuy                           | 47                               | 53        | 62      | 49       | 50      | 49  | 44             | 50             | 62      | 54       | 54      | 48  | 44             | 41     | 60      | 53       | 47      | 43  | 38             | 31             |
| La Matanza                      | 45                               | 51        | 64      | -        | 54      | 49  | 42             | 45             | 59      | 53       | 51      | 45  | 37             | 41     | 58      | 53       | 51      | 45  | 39             | 28             |
| La Pampa                        | 46                               | 50        | 61      | 55       | 50      | 48  | 42             | 48             | 62      | 59       | 48      | 48  | 42             | 44     | 59      | 55       | 50      | 45  | 39             | 26             |
| La Plata                        | 45                               | 52        | 63      | 55       | 50      | 45  | 40             | 48             | 59      | 61       | 52      | 50  | 41             | 43     | 59      | 56       | 52      | 47  | 40             | 32             |
| La Rioja                        | 40                               | 39        | 53      | 52       | 39      | 30  | 29             | 41             | 51      | 47       | 43      | 39  | 32             | 39     | 51      | 46       | 43      | 38  | 32             | 27             |
| Lanús                           | 48                               | 44        | 60      | 47       | 40      | 40  | 28             | 50             | 60      | 54       | 45      | 44  | 31             | 50     | 61      | 50       | 45      | 42  | 35             | -              |
| Litoral                         | 43                               | 51        | 60      | 55       | 50      | 47  | 42             | 49             | 58      | 54       | 51      | 46  | 44             | 43     | 56      | 52       | 49      | 42  | 38             | 28             |
| Lomas de Zamora                 | 48                               | 50        | 58      | 50       | 53      | 48  | 36             | 53             | 60      | 54       | 50      | 48  | 42             | 47     | 58      | 54       | 49      | 45  | 42             | 40             |
| Luján                           | 48                               | 55        | 66      | 63       | 56      | 49  | 42             | 51             | 70      | 66       | 55      | 50  | 46             | 45     | 67      | 59       | 54      | 47  | 41             | 30             |
| Mar del Plata                   | 46                               | 52        | 61      | 56       | 52      | 48  | 43             | 51             | 60      | 63       | 56      | 49  | 46             | 45     | 59      | 57       | 54      | 47  | 44             | 26             |
| Misiones                        | 47                               | 53        | 57      | 53       | 51      | 50  | 41             | 49             | 55      | 64       | 48      | 47  | 45             | 43     | 55      | 59       | 48      | 44  | 38             | 30             |
| Moreno                          | 43                               | -         | -       | -        | -       | -   | -              | 45             | -       | -        | 45      | -   | -              | 51     | 57      | 52       | 49      | 41  | 47             | -              |
| Nordeste                        | 47                               | 51        | 60      | -        | 50      | 45  | 39             | 53             | 62      | -        | 51      | 49  | 45             | 46     | 59      | -        | 52      | 48  | 42             | 27             |
| Noroeste de la PBA              | 44                               | 47        | 55      | -        | 43      | 26  | 36             | 45             | 55      | 56       | 46      | 41  | 39             | 45     | 55      | 56       | 48      | 40  | 39             | -              |
| Oeste                           | 40                               | -         | -       | -        | -       | -   | -              | 46             | -       | -        | 54      | 44  | 27             | 41     | 63      | -        | 44      | 38  | -              | 37             |
| Patagonia Austral               | 42                               | 47        | 50      | 52       | 47      | 41  | 38             | 43             | 57      | 52       | 48      | 40  | 36             | 40     | 52      | 49       | 47      | 41  | 37             | 27             |
| Patagonia S.J. Bosco            | 47                               | 52        | 60      | 55       | 50      | 47  | 31             | 49             | 61      | 55       | 52      | 46  | 40             | 45     | 61      | 54       | 51      | 46  | 40             | 28             |
| Quilmes                         | 44                               | 46        | 56      | 48       | 45      | 39  | -              | 46             | 61      | 53       | 48      | 41  | 40             | 41     | 59      | 50       | 46      | 37  | 39             | -              |
| Río Cuarto                      | 45                               | 50        | 59      | 57       | 52      | 48  | 38             | 43             | 62      | 59       | 50      | 46  | 37             | 37     | 61      | 59       | 50      | 46  | 36             | 25             |
| Río Negro                       | 43                               | 47        | 60      | 53       | 45      | 42  | 39             | 43             | 57      | 47       | 49      | 41  | 37             | 41     | 49      | 48       | 49      | 40  | 37             | -              |
| Rosario                         | 48                               | 53        | 60      | 58       | 53      | 49  | 41             | 52             | 61      | 57       | 55      | 50  | 44             | 46     | 58      | 57       | 53      | 45  | 40             | 34             |
| Salta                           | 46                               | 53        | 61      | 58       | 55      | 48  | 47             | 47             | 60      | 58       | 53      | 45  | 43             | 40     | 59      | 58       | 51      | 42  | 39             | 27             |
| San Juan                        | 48                               | 55        | 58      | 55       | 52      | 50  | 45             | 52             | 56      | 56       | 52      | 49  | 48             | 42     | 55      | 53       | 48      | 42  | 38             | 26             |
| San Luis                        | 44                               | 49        | 60      | 57       | 50      | 44  | 39             | 41             | 64      | 57       | 50      | 42  | 36             | 36     | 66      | 65       | 50      | 42  | 37             | 29             |
| San Martín                      | 48                               | 52        | 61      | 53       | 49      | 39  | 38             | 52             | 60      | 53       | 52      | 46  | 39             | 47     | 58      | 53       | 50      | 41  | 36             | 46             |
| Santiago del Estero             | 47                               | 52        | 64      | 60       | 53      | 49  | 44             | 49             | 59      | 60       | 55      | 48  | 44             | 40     | 66      | 65       | 54      | 49  | 40             | 28             |
| Sur                             | 43                               | 49        | 60      | 54       | 49      | 44  | 39             | 45             | 54      | 57       | 49      | 42  | 40             | 40     | 61      | 58       | 51      | 44  | 38             | 27             |
| Tecnológica Nacional            | 48                               | 51        | 59      | 55       | 48      | 42  | 37             | 53             | 61      | 58       | 54      | 47  | 44             | 48     | 58      | 54       | 51      | 47  | 42             | 34             |
| Tres de Febrero                 | 47                               | 51        | 55      | 50       | 46      | 39  | -              | 49             | 55      | -        | 48      | 42  | 33             | 47     | 52      | -        | 47      | 40  | 38             | 30             |
| Tucumán                         | 46                               | 54        | 63      | 59       | 53      | 50  | 42             | 48             | 61      | 59       | 53      | 47  | 39             | 37     | 61      | 58       | 51      | 43  | 39             | 26             |
| Villa María                     | 46                               | 51        | 58      | 52       | 50      | 46  | 45             | 46             | 58      | 60       | 50      | 45  | 39             | 43     | 56      | 55       | 50      | 42  | 36             | 27             |
| Total Institutos Universitarios | 48                               | 54        | 57      | 53       | 49      | 44  | 48             | 53             | 56      | 48       | 53      | 47  | 39             | 48     | 55      | 53       | 52      | 44  | 40             | 32             |
| IUNA                            | 48                               | 54        | 57      | 53       | 49      | 44  | 48             | 53             | 56      | 48       | 53      | 47  | 39             | 48     | 55      | 53       | 52      | 44  | 40             | 32             |

Continúa en la página siguiente ›

◀ Continúa de la página anterior

| Institución                            | Otros     |            |                     |               |               |           |           |                              | Preuniversitarios |
|--|-----------|------------|---------------------|---------------|---------------|-----------|-----------|------------------------------|-------------------|
|  | Total     | Ad Honorem | Jefe de Laboratorio | Jefe Bedel 1º | Jefe Bedel 2º | Bedel     | Contratos | Horas Cátedra Universitarias |                   |
| <b>Total de las Instituciones</b>      | <b>42</b> | <b>44</b>  | <b>58</b>           | <b>63</b>     | <b>56</b>     | <b>47</b> | <b>40</b> | <b>44</b>                    | <b>48</b>         |
| <b>Total Universidades Nacionales</b>  | <b>42</b> | <b>44</b>  | <b>58</b>           | <b>63</b>     | <b>56</b>     | <b>47</b> | <b>40</b> | <b>44</b>                    | <b>48</b>         |
| Buenos Aires                           | 53        | -          | -                   | -             | -             | -         | 53        | -                            | 45                |
| Catamarca                              | -         | -          | -                   | -             | -             | -         | -         | -                            | 48                |
| Centro de la PBA                       | 40        | 40         | -                   | -             | -             | 42        | 38        | -                            | 36                |
| Chaco Austral                          | -         | -          | -                   | -             | -             | -         | -         | -                            | -                 |
| Chilecito                              | 57        | 57         | -                   | -             | -             | -         | -         | 41                           | 41                |
| Comahue                                | 39        | 38         | -                   | -             | -             | -         | 41        | -                            | -                 |
| Córdoba                                | 47        | -          | -                   | -             | -             | -         | 47        | -                            | 49                |
| Cuyo                                   | 49        | -          | -                   | -             | -             | -         | 49        | -                            | 46                |
| Entre Ríos                             | 43        | -          | -                   | -             | -             | -         | 43        | -                            | -                 |
| Formosa                                | -         | -          | -                   | -             | -             | -         | -         | -                            | -                 |
| Gral. Sarmiento                        | 39        | -          | -                   | -             | -             | -         | 39        | -                            | -                 |
| Jujuy                                  | 60        | 71         | -                   | -             | -             | -         | 55        | -                            | 54                |
| La Matanza                             | 41        | 40         | -                   | -             | -             | 43        | -         | -                            | -                 |
| La Pampa                               | -         | -          | -                   | -             | -             | -         | -         | -                            | 44                |
| La Plata                               | 42        | -          | -                   | -             | -             | -         | 42        | -                            | 47                |
| La Rioja                               | -         | -          | -                   | -             | -             | -         | -         | -                            | 39                |
| Lanús                                  | 44        | 46         | -                   | -             | -             | -         | 44        | -                            | -                 |
| Litoral                                | 30        | -          | -                   | -             | -             | -         | 30        | -                            | 46                |
| Lomas de Zamora                        | 46        | 48         | -                   | -             | -             | 46        | 46        | -                            | 42                |
| Luján                                  | 40        | 40         | -                   | -             | -             | 33        | 42        | -                            | 51                |
| Mar del Plata                          | 41        | 36         | 40                  | -             | -             | -         | 50        | -                            | 47                |
| Misiones                               | 46        | -          | -                   | -             | -             | -         | -         | 46                           | 46                |
| Moreno                                 | 41        | 44         | -                   | -             | -             | -         | 40        | -                            | -                 |
| Nordeste                               | 42        | -          | -                   | -             | -             | 42        | -         | -                            | 54                |
| Noroeste de la PBA                     | 40        | 29         | -                   | -             | -             | -         | 56        | 59                           | 44                |
| Oeste                                  | 39        | -          | -                   | -             | -             | -         | -         | 39                           | -                 |
| Patagonia Austral                      | 56        | -          | -                   | -             | -             | -         | 49        | 58                           | -                 |
| Patagonia S.J. Bosco                   | 51        | 50         | -                   | -             | -             | -         | 52        | -                            | 43                |
| Quilmes                                | 54        | 87         | -                   | -             | -             | -         | 53        | -                            | -                 |
| Río Cuarto                             | 43        | -          | -                   | -             | -             | -         | -         | 43                           | 42                |
| Río Negro                              | -         | -          | -                   | -             | -             | -         | -         | -                            | -                 |
| Rosario                                | 37        | -          | -                   | -             | -             | -         | 37        | -                            | 47                |
| Salta                                  | -         | -          | -                   | -             | -             | -         | -         | -                            | 47                |
| San Juan                               | -         | -          | -                   | -             | -             | -         | -         | -                            | 54                |
| San Luis                               | 40        | -          | -                   | -             | -             | -         | 40        | -                            | 47                |
| San Martín                             | 46        | 45         | -                   | -             | -             | -         | 48        | 45                           | 56                |
| Santiago del Estero                    | 47        | -          | -                   | -             | -             | -         | -         | 47                           | 47                |
| Sur                                    | 45        | 74         | -                   | -             | -             | -         | 42        | 49                           | 51                |
| Tecnológica Nacional                   | 55        | -          | 60                  | 63            | 56            | 54        | -         | -                            | 51                |
| Tres de Febrero                        | 44        | -          | -                   | -             | -             | -         | 44        | -                            | -                 |
| Tucumán                                | 49        | -          | -                   | -             | -             | -         | 49        | -                            | 50                |
| Villa María                            | 45        | 53         | -                   | -             | -             | -         | -         | 44                           | -                 |
| <b>Total Institutos Universitarios</b> | <b>39</b> | <b>39</b>  | -                   | -             | -             | -         | -         | -                            | <b>60</b>         |
| IUNA                                   | 39        | 39         | -                   | -             | -             | -         | -         | -                            | 60                |

**Notas:**

No se incluyen los cargos informados como de Situación Laboral inactiva y los informados como Estado Laboral Becas y pasantías. Se toman en cuenta los campos "categoría equivalente" y "dedicación equivalente".

Los cargos liquidados mediante la modalidad de asociación o subrogancia entre dos cargos de distintas categorías y/o escalafones se computan en la categoría del cargo de mayor nivel.

**Fuente:**

Sistema RHUN (Recursos Humanos de Universidades Nacionales), correspondiente al mes de septiembre 2011.

Área de Recursos Humanos de las Universidades Nacionales. Dirección Nacional de Presupuesto e Información Universitaria

**Cuadro 4.13 · Cargos docentes por sexo, según Universidad. Escalafón Docente Universitario y Preuniversitario. Año 2011**

| Institución                     | TOTAL  |        | Dedicación Exclusiva |       |         |       |          |       |         |       |       |       |             |     | Dedicación Semi-Exclusiva |        |         |       |          |     |         |       |       |       |             |       |
|---------------------------------|--------|--------|----------------------|-------|---------|-------|----------|-------|---------|-------|-------|-------|-------------|-----|---------------------------|--------|---------|-------|----------|-----|---------|-------|-------|-------|-------------|-------|
|                                 |        |        | Total                |       | Titular |       | Asociado |       | Adjunto |       | JTP   |       | Ayudante 1º |     | Total                     |        | Titular |       | Asociado |     | Adjunto |       | JTP   |       | Ayudante 1º |       |
|                                 | F      | M      | F                    | M     | F       | M     | F        | M     | F       | M     | F     | M     | F           | M   | F                         | M      | F       | M     | F        | M   | F       | M     | F     | M     | F           | M     |
| Total de las Instituciones      | 93.428 | 92.075 | 11.099               | 9.256 | 2.068   | 2.634 | 1.121    | 1.045 | 3.683   | 2.887 | 3.007 | 1.894 | 1.220       | 796 | 15.889                    | 14.572 | 1.728   | 2.553 | 460      | 654 | 3.921   | 3.908 | 6.309 | 4.917 | 3.471       | 2.540 |
| Total Universidades Nacionales  | 92.045 | 90.693 | 11.081               | 9.242 | 2.055   | 2.626 | 1.121    | 1.044 | 3.681   | 2.885 | 3.005 | 1.892 | 1.219       | 795 | 15.782                    | 14.437 | 1.676   | 2.495 | 459      | 647 | 3.888   | 3.870 | 6.292 | 4.889 | 3.467       | 2.536 |
| Buenos Aires                    | 17.124 | 15.501 | 1.435                | 1.043 | 138     | 202   | 104      | 112   | 368     | 285   | 541   | 303   | 284         | 141 | 1.556                     | 1.473  | 152     | 333   | 50       | 82  | 353     | 311   | 543   | 436   | 458         | 311   |
| Catamarca                       | 939    | 856    | 178                  | 129   | 149     | 98    | 2        | -     | 17      | 17    | 10    | 11    | -           | 3   | 210                       | 200    | 71      | 81    | 3        | 3   | 49      | 48    | 61    | 49    | 26          | 19    |
| Centro de la PBA                | 1.509  | 1.254  | 358                  | 282   | 43      | 61    | 29       | 35    | 127     | 78    | 97    | 63    | 62          | 45  | 206                       | 184    | 11      | 26    | -        | 9   | 37      | 61    | 66    | 49    | 92          | 39    |
| Chaco Austral                   | 189    | 149    | 19                   | 21    | 5       | 8     | -        | -     | 8       | 4     | 6     | 9     | -           | -   | 4                         | 2      | -       | 1     | -        | -   | 1       | 3     | -     | -     | -           | -     |
| Chilecito                       | 197    | 225    | 24                   | 31    | 12      | 18    | 2        | 1     | 4       | 6     | 6     | 5     | -           | 1   | 61                        | 69     | 14      | 15    | 1        | 1   | 28      | 30    | 18    | 17    | -           | 6     |
| Comahue                         | 1.873  | 1.381  | 352                  | 218   | 37      | 31    | 31       | 23    | 186     | 109   | 73    | 38    | 25          | 17  | 488                       | 326    | 5       | 14    | 7        | 14  | 127     | 122   | 119   | 70    | 230         | 106   |
| Córdoba                         | 6.132  | 5.907  | 810                  | 671   | 184     | 192   | 80       | 102   | 264     | 228   | 234   | 115   | 48          | 34  | 1.758                     | 1.613  | 252     | 309   | 25       | 32  | 432     | 421   | 975   | 789   | 74          | 62    |
| Cuyo                            | 4.864  | 2.846  | 438                  | 310   | 186     | 191   | 46       | 30    | 117     | 35    | 74    | 40    | 15          | 14  | 1.138                     | 812    | 190     | 218   | 38       | 39  | 306     | 186   | 514   | 311   | 90          | 58    |
| Entre Ríos                      | 1.298  | 1.125  | 127                  | 90    | 41      | 41    | 12       | 8     | 30      | 15    | 35    | 20    | 9           | 6   | 510                       | 437    | 96      | 125   | 36       | 28  | 127     | 96    | 177   | 133   | 74          | 55    |
| Formosa                         | 686    | 587    | 42                   | 58    | 25      | 36    | 1        | 1     | 12      | 14    | 3     | 7     | 1           | -   | 210                       | 140    | 49      | 37    | 2        | 1   | 91      | 51    | 67    | 51    | 1           | -     |
| Gral. Sarmiento                 | 286    | 286    | 141                  | 147   | 4       | 9     | 10       | 20    | 37      | 51    | 36    | 38    | 54          | 29  | 46                        | 46     | 1       | 2     | 2        | 2   | 13      | 20    | 23    | 12    | 7           | 10    |
| Jujuy                           | 883    | 767    | 132                  | 108   | 35      | 43    | 1        | 1     | 62      | 48    | 27    | 14    | 7           | 2   | 272                       | 249    | 13      | 28    | 3        | 1   | 61      | 79    | 98    | 74    | 97          | 67    |
| La Matanza                      | 827    | 1.284  | 180                  | 279   | 10      | 48    | -        | -     | 70      | 112   | 56    | 71    | 44          | 48  | 333                       | 492    | 18      | 41    | 10       | 31  | 64      | 116   | 111   | 126   | 130         | 178   |
| La Pampa                        | 1.137  | 970    | 157                  | 127   | 10      | 9     | 13       | 19    | 79      | 58    | 42    | 29    | 13          | 12  | 194                       | 180    | 6       | 19    | 1        | 13  | 58      | 58    | 50    | 71    | 40          | -     |
| La Plata                        | 9.798  | 8.511  | 784                  | 808   | 188     | 264   | 21       | 24    | 269     | 256   | 176   | 171   | 130         | 93  | 1.198                     | 1.125  | 110     | 205   | 5        | 8   | 259     | 257   | 361   | 265   | 463         | 390   |
| La Rioja                        | 1.258  | 1.088  | 49                   | 23    | 13      | 10    | 1        | 3     | 8       | 1     | 1     | 3     | 26          | 6   | 596                       | 513    | 93      | 119   | 17       | 13  | 168     | 161   | 169   | 127   | 149         | 93    |
| Lanús                           | 339    | 468    | 19                   | 21    | 3       | 3     | 3        | 4     | 6       | 7     | 6     | 6     | 1           | 1   | 92                        | 137    | 16      | 41    | 23       | 33  | 21      | 33    | 24    | 25    | 8           | 5     |
| Litoral                         | 2.855  | 2.936  | 295                  | 294   | 39      | 67    | 35       | 46    | 98      | 96    | 96    | 63    | 27          | 22  | 550                       | 537    | 41      | 97    | 14       | 37  | 133     | 135   | 284   | 201   | 78          | 67    |
| Lomas de Zamora                 | 1.604  | 2.490  | 41                   | 70    | 10      | 14    | 4        | 8     | 9       | 20    | 12    | 20    | 6           | 8   | 65                        | 99     | 16      | 40    | 4        | 5   | 26      | 31    | 14    | 19    | 5           | 4     |
| Luján                           | 1.084  | 1.004  | 157                  | 131   | 17      | 14    | 12       | 17    | 74      | 72    | 43    | 24    | 11          | 4   | 224                       | 198    | 2       | 8     | 4        | 6   | 77      | 85    | 76    | 63    | 65          | 36    |
| Mar del Plata                   | 3.026  | 2.259  | 359                  | 304   | 44      | 62    | 28       | 38    | 147     | 99    | 98    | 64    | 42          | 41  | 388                       | 244    | 40      | 43    | -        | 5   | 93      | 72    | 127   | 71    | 128         | 53    |
| Misiones                        | 934    | 921    | 168                  | 132   | 61      | 57    | 1        | 4     | 55      | 41    | 44    | 22    | 7           | 8   | 244                       | 232    | 47      | 53    | 3        | 3   | 51      | 61    | 105   | 74    | 38          | 41    |
| Moreno                          | 70     | 73     | -                    | -     | -       | -     | -        | -     | -       | -     | -     | -     | -           | -   | 1                         | 2      | -       | -     | -        | -   | 1       | 2     | -     | -     | -           | -     |
| Nordeste                        | 2.308  | 2.340  | 298                  | 260   | 77      | 114   | -        | -     | 77      | 71    | 94    | 53    | 50          | 22  | 102                       | 85     | 22      | 29    | -        | -   | 26      | 16    | 46    | 28    | 8           | 12    |
| Noroeste de la PBA              | 266    | 402    | 7                    | 10    | 3       | 6     | -        | -     | 3       | 2     | 1     | 1     | -           | 1   | 54                        | 65     | 4       | 10    | 4        | 3   | 16      | 27    | 19    | 13    | 11          | 12    |
| Oeste                           | 38     | 30     | -                    | -     | -       | -     | -        | -     | -       | -     | -     | -     | -           | -   | 6                         | 1      | -       | -     | -        | -   | 2       | 1     | 3     | -     | 1           | -     |
| Patagonia Austral               | 597    | 496    | 109                  | 85    | 4       | 8     | 14       | 14    | 68      | 46    | 20    | 11    | 3           | 6   | 153                       | 109    | 2       | 3     | 7        | 3   | 62      | 43    | 48    | 35    | 34          | 25    |
| Patagonia S. J. Bosco           | 1.652  | 1.712  | 156                  | 102   | 22      | 26    | 31       | 23    | 67      | 41    | 35    | 11    | 1           | 1   | 247                       | 211    | 5       | 19    | 15       | 19  | 88      | 105   | 112   | 51    | 27          | 17    |
| Quilmes                         | 384    | 537    | 93                   | 147   | 14      | 43    | 13       | 29    | 33      | 44    | 33    | 31    | -           | -   | 77                        | 63     | 2       | 6     | 8        | 4   | 22      | 24    | 44    | 21    | 1           | 8     |
| Río Cuarto                      | 1.081  | 936    | 437                  | 380   | 20      | 36    | 99       | 69    | 144     | 129   | 108   | 77    | 66          | 69  | 324                       | 291    | 3       | 8     | 8        | 23  | 44      | 55    | 94    | 76    | 175         | 129   |
| Río Negro                       | 305    | 294    | 54                   | 52    | 6       | 7     | 7        | 10    | 29      | 23    | 7     | 10    | 5           | 2   | 93                        | 88     | 2       | 2     | 2        | 7   | 27      | 33    | 37    | 30    | 25          | 16    |
| Rosario                         | 6.241  | 5.210  | 592                  | 404   | 123     | 120   | 97       | 55    | 162     | 105   | 161   | 101   | 49          | 23  | 1.170                     | 966    | 144     | 170   | 28       | 25  | 243     | 219   | 602   | 397   | 153         | 155   |
| Salta                           | 1.124  | 907    | 293                  | 138   | 26      | 25    | 21       | 11    | 115     | 43    | 116   | 51    | 15          | 8   | 387                       | 400    | 2       | 14    | 7        | 12  | 77      | 115   | 208   | 193   | 93          | 66    |
| San Juan                        | 3.191  | 2.215  | 458                  | 476   | 231     | 259   | 41       | 53    | 106     | 100   | 76    | 61    | 4           | 3   | 598                       | 438    | 151     | 112   | 39       | 16  | 167     | 107   | 223   | 197   | 18          | 6     |
| San Luis                        | 1.262  | 827    | 504                  | 315   | 55      | 53    | 61       | 33    | 173     | 110   | 142   | 79    | 73          | 40  | 253                       | 199    | -       | 1     | 2        | 3   | 47      | 55    | 45    | 44    | 159         | 96    |
| San Martín                      | 654    | 1.053  | 54                   | 71    | 10      | 25    | 9        | 18    | 24      | 19    | 9     | 7     | 2           | 2   | 94                        | 144    | 17      | 39    | 13       | 17  | 40      | 61    | 19    | 20    | 5           | 7     |
| Santiago del Estero             | 505    | 641    | 207                  | 156   | 11      | 20    | 30       | 14    | 82      | 67    | 47    | 35    | 37          | 20  | 122                       | 141    | 1       | 4     | 4        | 3   | 27      | 50    | 34    | 35    | 56          | 49    |
| Sur                             | 2.729  | 1.793  | 426                  | 236   | 32      | 52    | 57       | 45    | 154     | 84    | 134   | 39    | 49          | 16  | 157                       | 119    | 1       | 3     | 9        | 17  | 40      | 36    | 43    | 42    | 64          | 21    |
| Tecnológica Nacional            | 6.483  | 14.661 | 191                  | 467   | 45      | 181   | 34       | 64    | 70      | 133   | 39    | 72    | 3           | 17  | 184                       | 474    | 31      | 115   | 19       | 58  | 61      | 157   | 49    | 112   | 24          | 32    |
| Tres de Febrero                 | 365    | 468    | 38                   | 67    | 13      | 43    | 6        | 7     | 12      | 15    | 7     | 2     | -           | -   | 87                        | 78     | 27      | 40    | -        | -   | 34      | 25    | 24    | 13    | 2           | -     |
| Tucumán                         | 3651   | 2959   | 854                  | 517   | 100     | 113   | 162      | 101   | 294     | 175   | 250   | 101   | 48          | 27  | 1.181                     | 1.109  | 16      | 53    | 43       | 70  | 249     | 254   | 596   | 522   | 277         | 210   |
| Villa María                     | 297    | 324    | 45                   | 62    | 9       | 17    | 3        | 2     | 21      | 26    | 10    | 14    | 2           | 3   | 149                       | 146    | 3       | 12    | 3        | 1   | 40      | 50    | 53    | 48    | 50          | 35    |
| Total Institutos Universitarios | 1.383  | 1.382  | 18                   | 14    | 13      | 8     | -        | 1     | 2       | 2     | 2     | 2     | 1           | 1   | 107                       | 135    | 52      | 58    | 1        | 7   | 33      | 38    | 17    | 28    | 4           | 4     |
| IUNA                            | 1.383  | 1.382  | 18                   | 14    | 13      | 8     | -        | 1     | 2       | 2     | 2     | 2     | 1           | 1   | 107                       | 135    | 52      | 58    | 1        | 7   | 33      | 38    | 17    | 28    | 4           | 4     |

Continúa en la página siguiente ›

◀ Continúa de la página anterior

| Institución                     | Dedicación Simple |        |         |       |          |       |         |        |        |        |             |        |             |       | Otros Total |       | Preuniversitarios Total |       |
|---------------------------------|-------------------|--------|---------|-------|----------|-------|---------|--------|--------|--------|-------------|--------|-------------|-------|-------------|-------|-------------------------|-------|
|                                 | Total             |        | Titular |       | Asociado |       | Adjunto |        | JTP    |        | Ayudante 1º |        | Ayudante 2º |       |             |       |                         |       |
|                                 | F                 | M      | F       | M     | F        | M     | F       | M      | F      | M      | F           | M      | F           | M     | F           | M     | F                       | M     |
| Total de las Instituciones      | 48.987            | 57.005 | 2.663   | 5.421 | 847      | 2.036 | 8.887   | 13.181 | 13.561 | 14.113 | 18.291      | 16.080 | 4.738       | 6.174 | 2.857       | 2.949 | 14.596                  | 8.293 |
| Total Universidades Nacionales  | 47.796            | 55.821 | 2.443   | 5.143 | 837      | 2.025 | 8.559   | 12.848 | 13.218 | 13.845 | 18.009      | 15.817 | 4.730       | 6.143 | 2.818       | 2.921 | 14.568                  | 8.272 |
| Buenos Aires                    | 12.767            | 12.060 | 273     | 667   | 82       | 216   | 1.721   | 2.538  | 2.720  | 2.279  | 6.102       | 4.190  | 1.869       | 2.170 | 8           | 20    | 1.358                   | 905   |
| Catamarca                       | 243               | 246    | 65      | 78    | 3        | 2     | 31      | 39     | 52     | 44     | 68          | 60     | 24          | 23    | -           | -     | 308                     | 281   |
| Centro de la PBA                | 528               | 533    | 20      | 54    | 15       | 22    | 80      | 86     | 126    | 118    | 257         | 198    | 30          | 55    | 158         | 161   | 259                     | 94    |
| Chaco Austral                   | 166               | 126    | 7       | 17    | -        | -     | 37      | 25     | 121    | 83     | -           | -      | 1           | 1     | -           | -     | -                       | -     |
| Chilecito                       | 101               | 115    | 17      | 22    | 1        | 2     | 28      | 22     | 34     | 45     | 21          | 24     | -           | -     | 1           | -     | 10                      | 10    |
| Comahue                         | 1.005             | 805    | 1       | 9     | 4        | 13    | 166     | 125    | 182    | 152    | 600         | 405    | 52          | 101   | 28          | 32    | -                       | -     |
| Córdoba                         | 2.444             | 2.760  | 148     | 210   | 15       | 38    | 305     | 423    | 1.281  | 1.263  | 377         | 452    | 318         | 374   | 52          | 29    | 1.068                   | 834   |
| Cuyo                            | 974               | 993    | 120     | 134   | 24       | 59    | 133     | 168    | 518    | 450    | 135         | 134    | 44          | 48    | 14          | 10    | 2.300                   | 721   |
| Entre Ríos                      | 641               | 591    | 92      | 121   | 29       | 43    | 98      | 65     | 198    | 147    | 188         | 143    | 36          | 72    | 20          | 7     | -                       | -     |
| Formosa                         | 434               | 389    | 69      | 53    | 1        | 3     | 128     | 115    | 212    | 191    | 24          | 27     | -           | -     | -           | -     | -                       | -     |
| Gral. Sarmiento                 | -                 | -      | -       | -     | -        | -     | -       | -      | -      | -      | -           | -      | -           | -     | 99          | 93    | -                       | -     |
| Jujuy                           | 281               | 271    | 17      | 15    | -        | 3     | 52      | 47     | 45     | 36     | 149         | 141    | 18          | 29    | 5           | 2     | 193                     | 137   |
| La Matanza                      | 251               | 432    | 5       | 21    | 2        | 10    | 39      | 75     | 55     | 100    | 89          | 118    | 61          | 108   | 63          | 81    | -                       | -     |
| La Pampa                        | 646               | 619    | 21      | 75    | 10       | 30    | 138     | 151    | 141    | 131    | 327         | 198    | 9           | 34    | -           | -     | 140                     | 44    |
| La Plata                        | 5.327             | 5.512  | 230     | 400   | 18       | 22    | 657     | 937    | 856    | 936    | 3.102       | 2.649  | 464         | 568   | 60          | 86    | 2.429                   | 980   |
| La Rioja                        | 506               | 479    | 60      | 86    | 8        | 10    | 147     | 159    | 101    | 96     | 119         | 83     | 71          | 45    | -           | -     | 107                     | 73    |
| Lanús                           | 169               | 192    | 42      | 65    | 33       | 50    | 33      | 44     | 47     | 25     | 14          | 8      | -           | -     | 59          | 118   | -                       | -     |
| Litoral                         | 1.049             | 1.110  | 56      | 136   | 22       | 34    | 173     | 194    | 466    | 405    | 294         | 288    | 38          | 53    | 505         | 354   | 456                     | 641   |
| Lomas de Zamora                 | 1.397             | 2.177  | 77      | 272   | 36       | 105   | 540     | 907    | 281    | 429    | 384         | 363    | 79          | 101   | 84          | 122   | 17                      | 22    |
| Luján                           | 496               | 459    | 7       | 19    | 7        | 10    | 68      | 122    | 136    | 100    | 234         | 162    | 44          | 46    | 103         | 102   | 104                     | 114   |
| Mar del Plata                   | 1.714             | 1.426  | 84      | 114   | 9        | 12    | 217     | 233    | 294    | 213    | 976         | 688    | 134         | 166   | 375         | 199   | 190                     | 86    |
| Misiones                        | 423               | 449    | 21      | 35    | 3        | 1     | 139     | 113    | 117    | 104    | 128         | 155    | 15          | 41    | 6           | 25    | 93                      | 83    |
| Moreno                          | 11                | 20     | 1       | 7     | 1        | 4     | 7       | 6      | 1      | 3      | 1           | -      | -           | -     | 58          | 51    | -                       | -     |
| Nordeste                        | 1.815             | 1.902  | 131     | 246   | -        | -     | 343     | 339    | 609    | 629    | 635         | 560    | 97          | 128   | 76          | 43    | 17                      | 50    |
| Noroeste de la PBA              | 172               | 264    | 11      | 38    | 7        | 19    | 53      | 84     | 35     | 56     | 66          | 67     | -           | -     | 32          | 60    | 1                       | 3     |
| Oeste                           | 9                 | 2      | -       | 1     | -        | -     | 1       | -      | 6      | 1      | -           | -      | 2           | -     | 23          | 27    | -                       | -     |
| Patagonia Austral               | 333               | 299    | 3       | 10    | 5        | 1     | 89      | 73     | 67     | 66     | 145         | 137    | 24          | 12    | 2           | 3     | -                       | -     |
| Patagonia S. J. Bosco           | 851               | 1.008  | 8       | 24    | 16       | 40    | 212     | 268    | 291    | 292    | 260         | 302    | 64          | 82    | 346         | 365   | 52                      | 26    |
| Quilmes                         | 207               | 295    | 2       | 15    | 14       | 26    | 56      | 90     | 122    | 155    | 13          | 9      | -           | -     | 7           | 32    | -                       | -     |
| Río Cuarto                      | 214               | 227    | 3       | 9     | 1        | 5     | 17      | 17     | 29     | 41     | 143         | 92     | 21          | 63    | 64          | 38    | 42                      | -     |
| Río Negro                       | 158               | 154    | 4       | 8     | 5        | 8     | 34      | 32     | 54     | 54     | 61          | 52     | -           | -     | -           | -     | -                       | -     |
| Rosario                         | 3.088             | 2.696  | 254     | 280   | 12       | 36    | 484     | 475    | 1.565  | 1.206  | 557         | 486    | 216         | 213   | 75          | 50    | 1.316                   | 1.094 |
| Salta                           | 302               | 274    | 6       | 8     | 3        | 9     | 47      | 53     | 98     | 74     | 94          | 59     | 54          | 71    | -           | -     | 142                     | 95    |
| San Juan                        | 835               | 705    | 131     | 136   | 24       | 19    | 133     | 89     | 382    | 279    | 56          | 35     | 109         | 147   | -           | -     | 1.300                   | 596   |
| San Luis                        | 151               | 198    | 1       | 5     | -        | 5     | 6       | 29     | 24     | 24     | 44          | 49     | 76          | 86    | 8           | 14    | 346                     | 101   |
| San Martín                      | 346               | 561    | 41      | 112   | 15       | 26    | 155     | 200    | 73     | 115    | 55          | 91     | 7           | 17    | 151         | 262   | 9                       | 15    |
| Santiago del Estero             | 144               | 276    | 1       | 11    | 4        | 8     | 37      | 70     | 16     | 25     | 29          | 25     | 57          | 137   | 3           | 11    | 29                      | 57    |
| Sur                             | 828               | 937    | 4       | 26    | 9        | 19    | 87      | 151    | 122    | 149    | 495         | 430    | 111         | 162   | 135         | 137   | 1.183                   | 364   |
| Tecnológica Nacional            | 5.860             | 13.366 | 348     | 1.530 | 370      | 1.089 | 1.752   | 4.151  | 1.530  | 3.142  | 1.598       | 2.778  | 262         | 676   | 35          | 145   | 213                     | 209   |
| Tres de Febrero                 | 92                | 102    | 45      | 50    | -        | -     | 25      | 20     | 14     | 17     | 5           | 6      | 3           | 9     | 148         | 221   | -                       | -     |
| Tucumán                         | 721               | 683    | 15      | 16    | 28       | 22    | 75      | 84     | 156    | 131    | 129         | 127    | 318         | 303   | 9           | 13    | 886                     | 637   |
| Villa María                     | 97                | 108    | 2       | 8     | 1        | 4     | 16      | 29     | 41     | 39     | 35          | 26     | 2           | 2     | 6           | 8     | -                       | -     |
| Total Institutos Universitarios | 1.191             | 1.184  | 220     | 278   | 10       | 11    | 328     | 333    | 343    | 268    | 282         | 263    | 8           | 31    | 39          | 28    | 28                      | 21    |
| IUNA                            | 1.191             | 1.184  | 220     | 278   | 10       | 11    | 328     | 333    | 343    | 268    | 282         | 263    | 8           | 31    | 39          | 28    | 28                      | 21    |

**Notas:**

Dentro de la dedicación Semiexclusiva se incluyen los cargos informados en la dedicación tiempo completo (Universidades: La Matanza, Lanús, Noroeste de la PBA, San Luis, Santiago del Estero, Tres de Febrero, Villa María).

No se incluyen los cargos informados como de Situación Laboral inactiva y los informados como Estado Laboral Becas y pasantías. Se toman en cuenta los campos "categoría equivalente" y "dedicación equivalente".

Los cargos liquidados mediante la modalidad de asociación o subrogancia entre dos cargos de distintas categorías y/o escalafones se computan en la categoría del cargo de mayor nivel.

**Fuente:**

Sistema RHUN (Recursos Humanos de Universidades Nacionales), correspondiente al mes de septiembre 2011.

Área de Recursos Humanos de las Universidades Nacionales. Dirección Nacional de Presupuesto e Información Universitaria

**Cuadro 4.14 · Docentes con título de doctorado, cantidad de personas, cantidad de cargos por dedicación y categoría, porcentajes sobre total de cargos por dedicación y categoría según universidad. Escalafón Docente Universitario. Año 2011**

| Universidad                     | - en cantidad de personas - |                           | - en cantidad de cargos por dedicación y categoría - |           |         |          |         |     |             |                |         |          |         |     |             |
|---------------------------------|-----------------------------|---------------------------|--|-----------|---------|----------|---------|-----|-------------|----------------|---------|----------|---------|-----|-------------|
|                                 | Docentes con doctorado      | % sobre total de docentes | Total Cargos de Docentes con doctorado               | Exclusiva |         |          |         |     |             | Semi Exclusiva |         |          |         |     |             |
|                                 |                             |                           |  | Total     | Titular | Asociado | Adjunto | JTP | Ayudante 1º | Total          | Titular | Asociado | Adjunto | JTP | Ayudante 1º |
| Total de las Instituciones      | 10.279                      | 8,9%                      | 11.638   | 5.099     | 1.492   | 792      | 1.727   | 890 | 198         | 1.958          | 500     | 147      | 676     | 487 | 148         |
| Total Universidades Nacionales  | 10.269                      | 9%                        | 11.627   | 5.099     | 1.492   | 792      | 1.727   | 890 | 198         | 1.956          | 498     | 147      | 676     | 487 | 148         |
| Buenos Aires                    | 2.245                       | 10%                       | 2.565  | 1.004     | 182     | 113      | 357     | 302 | 50          | 342            | 87      | 26       | 133     | 77  | 19          |
| Catamarca                       | 40                          | 3,7%                      | 48   | 24        | 22      | -        | 2       | -   | -           | 6              | 5       | -        | 1       | -   | -           |
| Centro de la PBA                | 249                         | 13,6%                     | 264  | 190       | 51      | 31       | 68      | 27  | 13          | 19             | 6       | 1        | 8       | -   | 4           |
| Chaco Austral                   | 8                           | 3,4%                      | 8  | 4         | 3       | -        | -       | 1   | -           | -              | -       | -        | -       | -   | -           |
| Chilecito                       | 11                          | 3,1%                      | 12   | 5         | 5       | -        | -       | -   | -           | 6              | 2       | -        | 4       | -   | -           |
| Comahue                         | 177                         | 7%                        | 182  | 112       | 29      | 19       | 53      | 11  | -           | 18             | 2       | 3        | 7       | 2   | 4           |
| Córdoba                         | 1.338                       | 18,1%                     | 1.481  | 543       | 214     | 101      | 156     | 61  | 11          | 442            | 123     | 22       | 149     | 138 | 10          |
| Cuyo                            | 353                         | 9,4%                      | 397  | 82        | 56      | 3        | 20      | 3   | -           | 83             | 35      | 6        | 31      | 8   | 3           |
| Entre Ríos                      | 50                          | 3,3%                      | 55   | 18        | 9       | 5        | 3       | 1   | -           | 18             | 9       | 1        | 6       | 2   | -           |
| Formosa                         | 5                           | 0,7%                      | 9  | 2         | 2       | -        | -       | -   | -           | -              | -       | -        | -       | -   | -           |
| Gral. Sarmiento                 | 68                          | 12,3%                     | 68   | 55        | 5       | 16       | 27      | 5   | 2           | 11             | 2       | -        | 8       | -   | 1           |
| Jujuy                           | 65                          | 6,7%                      | 74   | 39        | 15      | 2        | 20      | 2   | -           | 17             | 4       | 2        | 9       | 1   | 1           |
| La Matanza                      | 6                           | 0,3%                      | 6  | 1         | -       | -        | 1       | -   | -           | 4              | 3       | -        | -       | 1   | -           |
| La Pampa                        | 95                          | 8,4%                      | 131  | 45        | 4       | 5        | 34      | 1   | 1           | 13             | 1       | 3        | 5       | 3   | 1           |
| La Plata                        | 1.321                       | 12,8%                     | 1.584  | 532       | 200     | 30       | 188     | 84  | 30          | 226            | 66      | 1        | 73      | 61  | 25          |
| La Rioja                        | 52                          | 3,3%                      | 57   | 4         | 3       | -        | 1       | -   | -           | 25             | 12      | 2        | 9       | 2   | -           |
| Lanús                           | 26                          | 3,9%                      | 26   | 2         | 1       | 1        | -       | -   | -           | 11             | 4       | 6        | 1       | -   | -           |
| Litoral                         | 367                         | 10,2%                     | 395  | 140       | 39      | 32       | 47      | 20  | 2           | 69             | 21      | 3        | 21      | 17  | 7           |
| Lomas de Zamora                 | 62                          | 2,6%                      | 84   | 23        | 7       | 3        | 5       | 7   | 1           | 7              | 5       | -        | 2       | -   | -           |
| Luján                           | 79                          | 5,7%                      | 94   | 44        | 13      | 1        | 20      | 9   | 1           | 23             | 2       | 1        | 13      | 6   | 1           |
| Mar del Plata                   | 401                         | 12%                       | 446  | 236       | 47      | 36       | 88      | 45  | 20          | 28             | 2       | -        | 15      | 7   | 4           |
| Misiones                        | 64                          | 5,4%                      | 79   | 41        | 22      | 1        | 15      | 3   | -           | 17             | 6       | -        | 6       | 5   | -           |
| Moreno                          | -                           | -                         | -  | -         | -       | -        | -       | -   | -           | -              | -       | -        | -       | -   | -           |
| Nordeste                        | 136                         | 4,1%                      | 173  | 92        | 45      | -        | 32      | 12  | 3           | 1              | 1       | -        | -       | -   | -           |
| Noroeste de la PBA              | 23                          | 4%                        | 23   | 1         | -       | -        | 1       | -   | -           | 3              | 1       | 1        | 1       | -   | -           |
| Oeste                           | -                           | -                         | -  | -         | -       | -        | -       | -   | -           | -              | -       | -        | -       | -   | -           |
| Patagonia Austral               | 28                          | 3,3%                      | 28   | 14        | 5       | 3        | 4       | 2   | -           | 5              | 2       | 2        | 1       | -   | -           |
| Patagonia S.J. Bosco            | 121                         | 6,5%                      | 146  | 54        | 11      | 21       | 16      | 5   | 1           | 24             | 4       | 4        | 12      | 3   | 1           |
| Quilmes                         | 105                         | 11,8%                     | 106  | 63        | 25      | 18       | 17      | 3   | -           | 7              | 1       | -        | 3       | 3   | -           |
| Río Cuarto                      | 272                         | 16,1%                     | 284  | 189       | 27      | 62       | 64      | 27  | 9           | 50             | 4       | 4        | 9       | 15  | 18          |
| Río Negro                       | 48                          | 8%                        | 48   | 24        | 7       | 6        | 11      | -   | -           | 3              | 1       | -        | 1       | 1   | -           |
| Rosario                         | 664                         | 11,2%                     | 798  | 341       | 117     | 66       | 87      | 63  | 8           | 154            | 36      | 11       | 48      | 53  | 6           |
| Salta                           | 105                         | 7,3%                      | 125  | 71        | 18      | 10       | 25      | 17  | 1           | 21             | 2       | 1        | 11      | 7   | -           |
| San Juan                        | 155                         | 6,1%                      | 169  | 94        | 72      | 6        | 16      | -   | -           | 30             | 14      | 3        | 7       | 6   | -           |
| San Luis                        | 273                         | 17,5%                     | 274  | 244       | 68      | 42       | 82      | 49  | 3           | 19             | -       | 2        | 4       | 7   | 6           |
| San Martín                      | 193                         | 13,9%                     | 207  | 26        | 9       | 10       | 5       | 2   | -           | 54             | 22      | 12       | 18      | 1   | 1           |
| Santiago del Estero             | 70                          | 8,2%                      | 80   | 53        | 11      | 10       | 17      | 12  | 3           | 8              | 1       | 1        | 3       | 2   | 1           |
| Sur                             | 487                         | 20,9%                     | 525  | 365       | 64      | 68       | 126     | 74  | 33          | 44             | 3       | 3        | 10      | 13  | 15          |
| Tecnológica Nacional¹           | ...                         | ...                       | ...  | -         | ...     | ...      | ...     | ... | ...         | -              | ...     | ...      | ...     | ... | ...         |
| Tres de Febrero                 | 7                           | 0,9%                      | 7  | 1         | 1       | -        | -       | -   | -           | 3              | 2       | -        | 1       | -   | -           |
| Tucumán                         | 469                         | 10,7%                     | 534  | 312       | 77      | 71       | 116     | 42  | 6           | 133            | 5       | 25       | 37      | 46  | 20          |
| Villa María                     | 31                          | 6%                        | 35   | 9         | 6       | -        | 3       | -   | -           | 12             | 2       | 1        | 9       | -   | -           |
| Total Institutos Universitarios | 10                          | 0,6%                      | 11   | -         | -       | -        | -       | -   | -           | 2              | 2       | -        | -       | -   | -           |
| IUNA                            | 10                          | 0,6%                      | 11   | -         | -       | -        | -       | -   | -           | 2              | 2       | -        | -       | -   | -           |

Continúa en la página siguiente &gt;



◀ Continúa de la página anterior

| Universidad                     | - en cantidad de cargos por dedicación y categoría - |         |          |         |       |             |             |       |      |     |     | % sobre total de Cargos Docentes | % sobre total de Cargos Docentes por Dedicación |                |        | % sobre total de Cargos Docentes por Categoría |          |         |       |             |             |
|---------------------------------|--|---------|----------|---------|-------|-------------|-------------|-------|------|-----|-----|----------------------------------|---|----------------|--------|--|----------|---------|-------|-------------|-------------|
|                                 | Simple   |         |          |         |       |             |             | Otros |      |     |     |                                  | Exclusiva                                       | Semi-exclusiva | Simple | Titular  | Asociado | Adjunto | JTP   | Ayudante 1º | Ayudante 2º |
|                                 | Total  | Titular | Asociado | Adjunto | JTP   | Ayudante 1º | Ayudante 2º | Total | CCRD | CSR | HCU |                                  |   |                |        |  |          |         |       |             |             |
| Total de las Instituciones      | 4.578  | 927     | 273      | 1.493   | 1.175 | 696         | 14          | 3     | 1    | 1   | 1   | 7,2%                             | 25,1%   | 6,4%           | 4,3%   | 17,1%  | 19,7%    | 10,7%   | 5,8%  | 2,5%        | 0,1%        |
| Total Universidades Nacionales  | 4.569  | 921     | 273      | 1.490   | 1.175 | 696         | 14          | 3     | 1    | 1   | 1   | 7,3%                             | 25,1%   | 6,5%           | 4,4%   | 17,7%  | 19,8%    | 10,9%   | 5,9%  | 2,5%        | 0,1%        |
| Buenos Aires                    | 1.219  | 223     | 62       | 408     | 326   | 193         | 7           | -     | -    | -   | -   | 8,4%                             | 40,5%   | 11,3%          | 4,9%   | 27,9%  | 31,1%    | 16,1%   | 10,3% | 2,3%        | 0,1%        |
| Catamarca                       | 18   | 16      | -        | 2       | -     | -           | -           | -     | -    | -   | -   | 4%                               | 7,8%  | 1,5%           | 3,7%   | 7,9%   | -        | 2,5%    | -     | -           | -           |
| Centro de la PBA                | 55   | 10      | 4        | 20      | 11    | 10          | -           | -     | -    | -   | -   | 11%                              | 29,7%   | 4,9%           | 5,2%   | 31,2%  | 32,7%    | 20,5%   | 7,3%  | 3,9%        | -           |
| Chaco Austral                   | 4  | 2       | -        | 1       | 1     | -           | -           | -     | -    | -   | -   | 2,4%                             | 10%   | -              | 1,4%   | 13,2%  | -        | 1,3%    | 0,9%  | -           | -           |
| Chilecito                       | 1  | -       | -        | 1       | -     | -           | -           | -     | -    | -   | -   | 3%                               | 9,1%  | 4,6%           | 0,5%   | 7,1%   | -        | 4,2%    | -     | -           | -           |
| Comahue                         | 52   | 1       | 2        | 22      | 19    | 8           | -           | -     | -    | -   | -   | 5,6%                             | 19,6%   | 2,2%           | 2,9%   | 33%  | 26,1%    | 9,8%    | 5%    | 0,9%        | -           |
| Córdoba                         | 496  | 68      | 22       | 138     | 220   | 44          | 4           | -     | -    | -   | -   | 14,6%                            | 36,7%   | 13,1%          | 9,5%   | 31,3%  | 49,7%    | 21,4%   | 9%    | 6,2%        | -           |
| Cuyo                            | 232  | 53      | 32       | 73      | 71    | 3           | -           | -     | -    | -   | -   | 8,5%                             | 11%   | 4,3%           | 11,8%  | 13,9%  | 17,4%    | 13,1%   | 4,3%  | 1,3%        | -           |
| Entre Ríos                      | 19   | 12      | 1        | 3       | 3     | -           | -           | -     | -    | -   | -   | 2,3%                             | 8,3%  | 1,9%           | 1,5%   | 5,8%   | 4,5%     | 2,8%    | 0,8%  | -           | -           |
| Formosa                         | 7  | 2       | -        | 3       | 2     | -           | -           | -     | -    | -   | -   | 0,7%                             | 2%  | -              | 0,9%   | 1,5%   | -        | 0,7%    | 0,4%  | -           | -           |
| Gral. Sarmiento                 | -  | -       | -        | -       | -     | -           | -           | 2     | 1    | 1   | -   | 11,9%                            | 19,1%   | 12%            | -      | 43,8%  | 47,1%    | 28,9%   | 4,6%  | 3%          | -           |
| Jujuy                           | 18   | 4       | -        | 10      | 1     | 3           | -           | -     | -    | -   | -   | 5,6%                             | 16,3%   | 3,3%           | 3,3%   | 15,2%  | 44,4%    | 11,2%   | 1,4%  | 0,9%        | -           |
| La Matanza                      | 1  | 1       | -        | -       | -     | -           | -           | -     | -    | -   | -   | 0,3%                             | 0,2%  | 0,5%           | 0,1%   | 2,8%   | -        | 0,2%    | 0,2%  | -           | -           |
| La Pampa                        | 73   | 17      | 9        | 31      | 8     | 8           | -           | -     | -    | -   | -   | 6,8%                             | 15,8%   | 3,5%           | 5,8%   | 15,7%  | 19,8%    | 12,9%   | 2,7%  | 1,5%        | -           |
| La Plata                        | 826  | 187     | 19       | 277     | 178   | 165         | -           | -     | -    | -   | -   | 10,6%                            | 33,4%   | 9,7%           | 7,6%   | 32,4%  | 51%      | 20,4%   | 11,7% | 3,2%        | -           |
| La Rioja                        | 28   | 19      | 2        | 4       | 3     | -           | -           | -     | -    | -   | -   | 2,6%                             | 5,6%  | 2,3%           | 2,8%   | 8,9%   | 7,7%     | 2,2%    | 1%    | -           | -           |
| Lanús                           | 13   | 10      | -        | 3       | -     | -           | -           | -     | -    | -   | -   | 3,2%                             | 5%  | 4,8%           | 3,6%   | 8,8%   | 4,8%     | 2,8%    | -     | -           | -           |
| Litoral                         | 186  | 42      | 19       | 50      | 44    | 31          | -           | -     | -    | -   | -   | 8,4%                             | 23,8%   | 6,3%           | 8,6%   | 23,4%  | 28,7%    | 14,2%   | 5,3%  | 5,2%        | -           |
| Lomas de Zamora                 | 54   | 23      | 4        | 22      | 3     | 2           | -           | -     | -    | -   | -   | 2,1%                             | 20,7%   | 4,3%           | 1,5%   | 8,2%   | 4,3%     | 1,9%    | 1,3%  | 0,4%        | -           |
| Luján                           | 27   | 3       | 3        | 16      | 4     | 1           | -           | -     | -    | -   | -   | 5%                               | 15,3%   | 5,5%           | 2,8%   | 26,9%  | 8,9%     | 9,8%    | 4,3%  | 0,6%        | -           |
| Mar del Plata                   | 182  | 29      | 6        | 52      | 42    | 53          | -           | -     | -    | -   | -   | 8,9%                             | 35,6%   | 4,4%           | 5,8%   | 20,2%  | 45,7%    | 18%     | 10,8% | 4%          | -           |
| Misiones                        | 20   | 6       | 1        | 10      | 2     | 1           | -           | 1     | -    | -   | 1   | 4,7%                             | 13,7%   | 3,6%           | 2,3%   | 12,4%  | 13,3%    | 6,7%    | 2,1%  | 0,3%        | -           |
| Moreno                          | -  | -       | -        | -       | -     | -           | -           | -     | -    | -   | -   | -                                | -   | -              | -      | -  | -        | -       | -     | -           | -           |
| Nordeste                        | 80   | 30      | -        | 28      | 12    | 10          | -           | -     | -    | -   | -   | 3,8%                             | 16,5%   | 0,5%           | 2,2%   | 12,3%  | -        | 6,9%    | 1,6%  | 1%          | -           |
| Noroeste de la PBA              | 19   | 4       | 3        | 9       | 1     | 2           | -           | -     | -    | -   | -   | 3,5%                             | 5,9%  | 2,5%           | 4,4%   | 6,9%   | 12,1%    | 5,9%    | 0,8%  | 1,3%        | -           |
| Oeste                           | -  | -       | -        | -       | -     | -           | -           | -     | -    | -   | -   | -                                | -   | -              | -      | -  | -        | -       | -     | -           | -           |
| Patagonia Austral               | 9  | 3       | 2        | 4       | -     | -           | -           | -     | -    | -   | -   | 2,6%                             | 7,2%  | 1,9%           | 1,4%   | 33,3%  | 15,9%    | 2,4%    | 0,8%  | -           | -           |
| Patagonia S.J. Bosco            | 68   | 8       | 6        | 31      | 17    | 6           | -           | -     | -    | -   | -   | 4,4%                             | 20,9%   | 5,2%           | 3,7%   | 22,1%  | 21,5%    | 7,6%    | 3,2%  | 1,3%        | -           |
| Quilmes                         | 36   | 3       | 7        | 16      | 10    | -           | -           | -     | -    | -   | -   | 11,5%                            | 26,3%   | 5%             | 7,2%   | 35,4%  | 26,6%    | 13,4%   | 3,9%  | -           | -           |
| Río Cuarto                      | 45   | 4       | 2        | 6       | 9     | 24          | -           | -     | -    | -   | -   | 14,4%                            | 23,1%   | 8,1%           | 10,2%  | 44,3%  | 33,2%    | 19,5%   | 12%   | 7,6%        | -           |
| Río Negro                       | 21   | 3       | 6        | 10      | 2     | -           | -           | -     | -    | -   | -   | 8%                               | 22,6%   | 1,7%           | 6,7%   | 37,9%  | 30,8%    | 12,4%   | 1,6%  | -           | -           |
| Rosario                         | 303  | 61      | 11       | 96      | 99    | 33          | 3           | -     | -    | -   | -   | 8,8%                             | 34,2%   | 7,2%           | 5,2%   | 19,6%  | 34,8%    | 13,7%   | 5,3%  | 3,3%        | -           |
| Salta                           | 33   | 4       | 5        | 19      | 2     | 3           | -           | -     | -    | -   | -   | 7%                               | 16,5%   | 2,7%           | 5,7%   | 29,6%  | 25,4%    | 12,2%   | 3,5%  | 1,2%        | -           |
| San Juan                        | 45   | 20      | 4        | 10      | 9     | 2           | -           | -     | -    | -   | -   | 4,8%                             | 10,1%   | 2,9%           | 2,9%   | 10,4%  | 6,8%     | 4,7%    | 1,2%  | 1,6%        | -           |
| San Luis                        | 11   | 2       | 2        | 2       | 5     | -           | -           | -     | -    | -   | -   | 16,7%                            | 29,8%   | 4,2%           | 3,2%   | 60,9%  | 44,2%    | 21%     | 17%   | 2%          | -           |
| San Martín                      | 127  | 29      | 11       | 55      | 25    | 7           | -           | -     | -    | -   | -   | 12,3%                            | 20,8%   | 22,7%          | 14%    | 24,6%  | 33,7%    | 15,6%   | 11,5% | 4,9%        | -           |
| Santiago del Estero             | 19   | 4       | 2        | 12      | -     | 1           | -           | -     | -    | -   | -   | 7,5%                             | 14,6%   | 3%             | 4,5%   | 33,3%  | 20,6%    | 9,6%    | 7,3%  | 2,3%        | -           |
| Sur                             | 116  | 8       | 4        | 14      | 22    | 68          | -           | -     | -    | -   | -   | 17,6%                            | 55,1%   | 15,9%          | 6,6%   | 63,6%  | 48,1%    | 27,2%   | 20,6% | 10,8%       | -           |
| Tecnológica Nacional¹           | -  | ...     | ...      | ...     | ...   | ...         | ...         | ...   | ...  | ... | ... | ...                              | ...   | ...            | ...    | ...  | ...      | ...     | ...   | ...         | ...         |
| Tres de Febrero                 | 3  | 3       | -        | -       | -     | -           | -           | -     | -    | -   | -   | 0,8%                             | 1%  | 1,8%           | 1,5%   | 2,8%   | -        | 0,8%    | -     | -           | -           |
| Tucumán                         | 89   | 4       | 22       | 25      | 21    | 17          | -           | -     | -    | -   | -   | 10,5%                            | 22,8%   | 5,8%           | 6,3%   | 27,5%  | 27,7%    | 15,7%   | 6,2%  | 5,3%        | -           |
| Villa María                     | 14   | 3       | -        | 7       | 3     | 1           | -           | -     | -    | -   | -   | 5,6%                             | 8,4%  | 4,1%           | 6,8%   | 21,6%  | 7,1%     | 10,4%   | 1,5%  | 0,7%        | -           |
| Total Institutos Universitarios | 9  | 6       | -        | 3       | -     | -           | -           | -     | -    | -   | -   | 0,4%                             | -   | 0,8%           | 0,4%   | 1,3%   | -        | 0,4%    | -     | -           | -           |
| IUNA                            | 9  | 6       | -        | 3       | -     | -           | -           | -     | -    | -   | -   | 0,4%                             | -   | 0,8%           | 0,4%   | 1,3%   | -        | 0,4%    | -     | -           | -           |

**Notas:**

Dentro de la dedicación Semiexclusiva se incluyen los cargos informados en la dedicación tiempo completo (Universidades: La Matanza, Lanús, Noroeste de la PBA, San Luis, Santiago del Estero, Tres de Febrero, Villa María).

No se incluyen los cargos informados como de Situación Laboral inactiva y los informados como Estado La-

boral Becas y pasantías. Se toman en cuenta los campos "categoría equivalente" y "dedicación equivalente".

Los cargos liquidados mediante la modalidad de asociación o subrogancia entre dos cargos de distintas categorías y/o escalafones se computan en la categoría del cargo de mayor nivel.

(1) Con errores sistema RHUN (Recursos Humanos de Universidades Nacionales), la Universidad no informó la liquidación del Concepto Adicional por Título de Doctorado.

**Fuente:**

Sistema RHUN (Recursos Humanos de Universidades Nacionales), correspondiente al mes de septiembre 2011. Área de Recursos Humanos de las Universidades Nacionales. Dirección Nacional de Presupuesto e Información Universitaria



**Cuadro 4.15 · Docentes con título de maestría, cantidad de personas, cantidad de cargos por dedicación y categoría, porcentajes sobre total de cargos por dedicación y categoría según Universidad. Escalafón Docente Universitario. Año 2011**

| Universidad                     | - en cantidad de personas - |                           | - en cantidad de cargos por dedicación y categoría - |           |         |          |         |     |             |                |         |          |         |     |             |
|---------------------------------|-----------------------------|---------------------------|--|-----------|---------|----------|---------|-----|-------------|----------------|---------|----------|---------|-----|-------------|
|                                 | Docentes con maestría       | % sobre total de docentes | Total Cargos de Docentes con maestría                | Exclusiva |         |          |         |     |             | Semi Exclusiva |         |          |         |     |             |
|                                 |                             |                           |  | Total     | Titular | Asociado | Adjunto | JTP | Ayudante 1º | Total          | Titular | Asociado | Adjunto | JTP | Ayudante 1º |
| Total de las Instituciones      | 2.886                       | 2,5%                      | 3.576  | 1.467     | 360     | 187      | 619     | 254 | 47          | 960            | 174     | 50       | 338     | 313 | 85          |
| Total Universidades Nacionales  | 2.886                       | 2,5%                      | 3.576  | 1.467     | 360     | 187      | 619     | 254 | 47          | 960            | 174     | 50       | 338     | 313 | 85          |
| Buenos Aires                    | 244                         | 1,1%                      | 317  | 77        | 7       | 9        | 33      | 24  | 4           | 51             | 5       | 2        | 20      | 15  | 9           |
| Catamarca                       | 80                          | 7,5%                      | 89   | 41        | 37      | 1        | 3       | -   | -           | 29             | 23      | 1        | 3       | 2   | -           |
| Centro de la PBA                | 153                         | 8,3%                      | 187  | 99        | 14      | 14       | 43      | 24  | 4           | 31             | 4       | 2        | 11      | 8   | 6           |
| Chaco Austral                   | 5                           | 2,1%                      | 6  | 2         | 1       | -        | 1       | -   | -           | -              | -       | -        | -       | -   | -           |
| Chilecito                       | 11                          | 3,1%                      | 12   | 4         | 4       | -        | -       | -   | -           | 5              | -       | -        | 4       | 1   | -           |
| Comahue                         | 95                          | 3,8%                      | 108  | 65        | 7       | 6        | 42      | 8   | 2           | 26             | 1       | -        | 14      | 6   | 5           |
| Córdoba                         | 323                         | 4,4%                      | 425  | 150       | 30      | 18       | 73      | 26  | 3           | 167            | 32      | 3        | 49      | 79  | 4           |
| Cuyo                            | 138                         | 3,7%                      | 175  | 67        | 36      | 4        | 18      | 9   | -           | 54             | 13      | 4        | 19      | 18  | -           |
| Entre Ríos                      | 55                          | 3,6%                      | 76   | 21        | 7       | 1        | 9       | 3   | 1           | 25             | 9       | 1        | 8       | 4   | 3           |
| Formosa                         | -                           | -                         | -  | -         | -       | -        | -       | -   | -           | -              | -       | -        | -       | -   | -           |
| Gral. Sarmiento                 | 42                          | 7,6%                      | 42   | 31        | 1       | 2        | 20      | 5   | 3           | 11             | -       | -        | 6       | 5   | -           |
| Jujuy                           | 1                           | 0,1%                      | 1  | -         | -       | -        | -       | -   | -           | -              | -       | -        | -       | -   | -           |
| La Matanza                      | 8                           | 0,4%                      | 8  | 3         | 1       | -        | 2       | -   | -           | 4              | 1       | -        | 1       | 1   | 1           |
| La Pampa                        | 5                           | 0,4%                      | 6  | 2         | -       | -        | 2       | -   | -           | -              | -       | -        | -       | -   | -           |
| La Plata                        | 136                         | 1,3%                      | 185  | 35        | 11      | -        | 18      | 3   | 3           | 46             | 9       | -        | 17      | 16  | 4           |
| La Rioja                        | 16                          | 1%                        | 23   | 1         | 1       | -        | -       | -   | -           | 14             | 8       | -        | 6       | -   | -           |
| Lanús                           | 19                          | 2,8%                      | 19   | -         | -       | -        | -       | -   | -           | 11             | 2       | 3        | 6       | -   | -           |
| Litoral                         | 138                         | 3,8%                      | 157  | 63        | 11      | 10       | 27      | 12  | 3           | 56             | 7       | 7        | 18      | 18  | 6           |
| Lomas de Zamora                 | 46                          | 1,9%                      | 68   | 11        | 1       | 3        | 2       | 5   | -           | 4              | 3       | -        | -       | -   | 1           |
| Luján                           | 31                          | 2,2%                      | 41   | 13        | 1       | 1        | 9       | 2   | -           | 14             | -       | 1        | 8       | 3   | 2           |
| Mar del Plata                   | 182                         | 5,4%                      | 254  | 87        | 12      | 5        | 42      | 23  | 5           | 44             | 6       | -        | 10      | 10  | 18          |
| Misiones                        | -                           | -                         | -  | -         | -       | -        | -       | -   | -           | -              | -       | -        | -       | -   | -           |
| Moreno                          | -                           | -                         | -  | -         | -       | -        | -       | -   | -           | -              | -       | -        | -       | -   | -           |
| Nordeste                        | 15                          | 0,5%                      | 21   | 6         | 4       | -        | 1       | 1   | -           | 1              | 1       | -        | -       | -   | -           |
| Noroeste de la PBA              | 7                           | 1,2%                      | 7  | 1         | 1       | -        | -       | -   | -           | -              | -       | -        | -       | -   | -           |
| Oeste                           | -                           | -                         | -  | -         | -       | -        | -       | -   | -           | -              | -       | -        | -       | -   | -           |
| Patagonia Austral               | 32                          | 3,8%                      | 41   | 16        | 2       | 7        | 7       | -   | -           | 13             | -       | 4        | 9       | -   | -           |
| Patagonia S.J. Bosco            | 39                          | 2,1%                      | 58   | 18        | 1       | 6        | 8       | 3   | -           | 9              | -       | -        | 6       | 3   | -           |
| Quilmes                         | 27                          | 3%                        | 27   | 9         | 1       | 2        | 3       | 3   | -           | 6              | -       | 2        | -       | 4   | -           |
| Río Cuarto                      | 201                         | 11,9%                     | 221  | 155       | 12      | 44       | 63      | 29  | 7           | 42             | -       | 3        | 15      | 15  | 9           |
| Río Negro                       | 17                          | 2,8%                      | 17   | 9         | -       | -        | 6       | 3   | -           | 4              | -       | -        | 1       | 3   | -           |
| Rosario                         | 134                         | 2,3%                      | 180  | 57        | 9       | 5        | 23      | 17  | 3           | 52             | 5       | 1        | 14      | 27  | 5           |
| Salta                           | 79                          | 5,5%                      | 101  | 40        | 6       | 4        | 18      | 12  | -           | 42             | -       | 2        | 12      | 24  | 4           |
| San Juan                        | 272                         | 10,6%                     | 322  | 177       | 121     | 14       | 32      | 10  | -           | 94             | 41      | 5        | 33      | 15  | -           |
| San Luis                        | 77                          | 4,9%                      | 79   | 62        | 8       | 9        | 30      | 10  | 5           | 15             | -       | -        | 9       | 5   | 1           |
| San Martín                      | 15                          | 1,1%                      | 17   | 4         | -       | -        | 3       | 1   | -           | 6              | 1       | 1        | 3       | 1   | -           |
| Santiago del Estero             | 39                          | 4,6%                      | 46   | 26        | 1       | 5        | 15      | 4   | 1           | 10             | -       | -        | 4       | 3   | 3           |
| Sur                             | 109                         | 4,7%                      | 122  | 72        | 7       | 7        | 41      | 15  | 2           | 23             | -       | 5        | 7       | 8   | 3           |
| Tecnológica Nacional¹           | ...                         | ...                       | ...  | ...       | ...     | ...      | ...     | ... | ...         | ...            | ...     | ...      | ...     | ... | ...         |
| Tres de Febrero                 | 1                           | 0,1%                      | 1  | -         | -       | -        | -       | -   | -           | 1              | -       | -        | 1       | -   | -           |
| Tucumán                         | 72                          | 1,6%                      | 87   | 34        | 4       | 9        | 19      | 1   | 1           | 41             | 1       | 3        | 18      | 18  | 1           |
| Villa María                     | 22                          | 4,2%                      | 30   | 9         | 1       | 1        | 6       | 1   | -           | 9              | 2       | -        | 6       | 1   | -           |
| Total Institutos Universitarios | -                           | -                         | -  | -         | -       | -        | -       | -   | -           | -              | -       | -        | -       | -   | -           |
| IUNA                            | -                           | -                         | -  | -         | -       | -        | -       | -   | -           | -              | -       | -        | -       | -   | -           |

Continúa en la página siguiente ›

◀ Continúa de la página anterior

| Universidad                     | - en cantidad de cargos por dedicación y categoría - |         |          |         |     |             |             |       | % sobre total de Cargos Docentes | % sobre total de Cargos Docentes por Dedicación |                |        | % sobre total de Cargos Docentes por Categoría |          |         |       |             |             |
|---------------------------------|--|---------|----------|---------|-----|-------------|-------------|-------|----------------------------------|---|----------------|--------|--|----------|---------|-------|-------------|-------------|
|                                 | Simple   |         |          |         |     |             |             | Otros |                                  | Exclusiva                                       | Semi-exclusiva | Simple | Titular  | Asociado | Adjunto | JTP   | Ayudante 1º | Ayudante 2º |
|                                 | Total  | Titular | Asociado | Adjunto | JTP | Ayudante 1º | Ayudante 2º |       |                                  |   |                |        |  |          |         |       |             |             |
| Total de las Instituciones      | 1.141  | 173     | 37       | 350     | 323 | 249         | 9           | 8     | 2,2%                             | 7,2%  | 3,2%           | 1,1%   | 4,1%   | 4,4%     | 3,6%    | 2%    | 0,9%        | 0,1%        |
| Total Universidades Nacionales  | 1.141  | 173     | 37       | 350     | 323 | 249         | 9           | 8     | 2,2%                             | 7,2%  | 3,2%           | 1,1%   | 4,3%   | 4,5%     | 3,7%    | 2,1%  | 0,9%        | 0,1%        |
| Buenos Aires                    | 189  | 2       | -        | 70      | 52  | 64          | 1           | -     | 1%                               | 3,1%  | 1,7%           | 0,8%   | 0,8%   | 1,7%     | 2,2%    | 1,3%  | 0,7%        | -           |
| Catamarca                       | 19   | 14      | -        | 2       | 3   | -           | -           | -     | 7,4%                             | 13,4%   | 7,1%           | 3,9%   | 13,7%  | 15,4%    | 4%      | 2,2%  | -           | -           |
| Centro de la PBA                | 57   | 4       | 8        | 19      | 15  | 10          | 1           | -     | 7,8%                             | 15,5%   | 7,9%           | 5,4%   | 10,2%  | 21,8%    | 15,6%   | 9,1%  | 2,9%        | 1,2%        |
| Chaco Austral                   | 4  | 2       | -        | 1       | 1   | -           | -           | -     | 1,8%                             | 5%  | -              | 1,4%   | 7,9%   | -        | 2,6%    | 0,5%  | -           | -           |
| Chilecito                       | 3  | 2       | -        | 1       | -   | -           | -           | -     | 3%                               | 7,3%  | 3,8%           | 1,4%   | 6,1%   | -        | 4,2%    | 0,8%  | -           | -           |
| Comahue                         | 17   | 1       | -        | 8       | 2   | 6           | -           | -     | 3,3%                             | 11,4%   | 3,2%           | 0,9%   | 9,3%   | 6,5%     | 7,7%    | 2,5%  | 0,9%        | -           |
| Córdoba                         | 108  | 13      | 2        | 23      | 42  | 21          | 7           | -     | 4,2%                             | 10,1%   | 5%             | 2,1%   | 5,8%   | 7,9%     | 7%      | 3,2%  | 2,7%        | 1%          |
| Cuyo                            | 54   | 12      | 4        | 12      | 21  | 5           | -           | -     | 3,7%                             | 9%  | 2,8%           | 2,7%   | 5,9%   | 5,1%     | 5,2%    | 2,5%  | 1,1%        | -           |
| Entre Ríos                      | 30   | 10      | 2        | 5       | 8   | 5           | -           | -     | 3,1%                             | 9,7%  | 2,6%           | 2,4%   | 5%   | 2,6%     | 5,1%    | 2,1%  | 1,9%        | -           |
| Formosa                         | -  | -       | -        | -       | -   | -           | -           | -     | -                                | -   | -              | -      | -  | -        | -       | -     | -           | -           |
| Gral. Sarmiento                 | -  | -       | -        | -       | -   | -           | -           | -     | 7,3%                             | 10,8%   | 12%            | -      | 6,3%   | 5,9%     | 21,5%   | 9,2%  | 3%          | -           |
| Jujuy                           | 1  | -       | -        | -       | 1   | -           | -           | -     | 0,1%                             | -   | -              | 0,2%   | -  | -        | -       | 0,3%  | -           | -           |
| La Matanza                      | 1  | -       | 1        | -       | -   | -           | -           | -     | 0,4%                             | 0,7%  | 0,5%           | 0,1%   | 1,4%   | 1,9%     | 0,6%    | 0,2%  | 0,2%        | -           |
| La Pampa                        | 4  | -       | 1        | 3       | -   | -           | -           | -     | 0,3%                             | 0,7%  | -              | 0,3%   | -  | 1,2%     | 0,9%    | -     | -           | -           |
| La Plata                        | 104  | 9       | -        | 41      | 15  | 39          | -           | -     | 1,2%                             | 2,2%  | 2%             | 1%     | 2,1%   | -        | 2,9%    | 1,2%  | 0,7%        | -           |
| La Rioja                        | 8  | 3       | -        | 5       | -   | -           | -           | -     | 1,1%                             | 1,4%  | 1,3%           | 0,8%   | 3,1%   | -        | 1,7%    | -     | -           | -           |
| Lanús                           | 8  | 5       | 3        | -       | -   | -           | -           | -     | 2,4%                             | -   | 4,8%           | 2,2%   | 4,1%   | 4,1%     | 4,2%    | -     | -           | -           |
| Litoral                         | 38   | 7       | -        | 8       | 16  | 7           | -           | -     | 3,3%                             | 10,7%   | 5,2%           | 1,8%   | 5,7%   | 9%       | 6,4%    | 3%    | 2,1%        | -           |
| Lomas de Zamora                 | 53   | 11      | 6        | 25      | 7   | 4           | -           | -     | 1,7%                             | 9,9%  | 2,4%           | 1,5%   | 3,5%   | 5,6%     | 1,8%    | 1,5%  | 0,6%        | -           |
| Luján                           | 14   | 1       | -        | 4       | 8   | 1           | -           | -     | 2,2%                             | 4,5%  | 3,3%           | 1,5%   | 3%   | 3,6%     | 4,2%    | 2,9%  | 0,6%        | -           |
| Mar del Plata                   | 123  | 22      | -        | 31      | 21  | 49          | -           | -     | 5,1%                             | 13,1%   | 7%             | 3,9%   | 10,3%  | 5,4%     | 9,6%    | 6,2%  | 3,7%        | -           |
| Misiones                        | -  | -       | -        | -       | -   | -           | -           | -     | -                                | -   | -              | -      | -  | -        | -       | -     | -           | -           |
| Moreno                          | -  | -       | -        | -       | -   | -           | -           | -     | -                                | -   | -              | -      | -  | -        | -       | -     | -           | -           |
| Nordeste                        | 14   | 4       | -        | 5       | 2   | 3           | -           | -     | 0,5%                             | 1,1%  | 0,5%           | 0,4%   | 1,5%   | -        | 0,7%    | 0,2%  | 0,2%        | -           |
| Noroeste de la PBA              | 6  | 1       | -        | 2       | 3   | -           | -           | -     | 1,1%                             | 5,9%  | -              | 1,4%   | 2,8%   | -        | 1,1%    | 2,4%  | -           | -           |
| Oeste                           | -  | -       | -        | -       | -   | -           | -           | -     | -                                | -   | -              | -      | -  | -        | -       | -     | -           | -           |
| Patagonia Austral               | 12   | -       | -        | 7       | 5   | -           | -           | -     | 3,8%                             | 8,2%  | 5%             | 1,9%   | 6,7%   | 25%      | 6%      | 2%    | -           | -           |
| Patagonia S.J. Bosco            | 31   | -       | 1        | 17      | 12  | 1           | -           | -     | 1,8%                             | 7,0%  | 2%             | 1,7%   | 1%   | 4,9%     | 4%      | 2,3%  | 0,2%        | -           |
| Quilmes                         | 12   | 1       | 3        | 5       | 3   | -           | -           | -     | 2,9%                             | 3,8%  | 4,3%           | 2,4%   | 2,4%   | 7,4%     | 3%      | 2,5%  | -           | -           |
| Río Cuarto                      | 17   | -       | -        | 3       | 8   | 6           | -           | 7     | 11,2%                            | 19,0%   | 6,8%           | 3,9%   | 15,2%  | 22,9%    | 20%     | 12,2% | 3,3%        | -           |
| Río Negro                       | 4  | -       | 1        | 1       | 2   | -           | -           | -     | 2,8%                             | 8,5%  | 2,2%           | 1,3%   | -  | 2,6%     | 4,5%    | 4,2%  | -           | -           |
| Rosario                         | 71   | 20      | -        | 11      | 32  | 8           | -           | -     | 2%                               | 5,7%  | 2,4%           | 1,2%   | 3,1%   | 2,4%     | 2,8%    | 1,9%  | 1,1%        | -           |
| Salta                           | 19   | 2       | 1        | 8       | 5   | 3           | -           | -     | 5,6%                             | 9,3%  | 5,3%           | 3,3%   | 9,9%   | 11,1%    | 8,4%    | 5,5%  | 2,1%        | -           |
| San Juan                        | 51   | 18      | 1        | 8       | 20  | 4           | -           | -     | 9,2%                             | 19%   | 9,1%           | 3,3%   | 17,6%  | 10,4%    | 10,4%   | 3,7%  | 3,3%        | -           |
| San Luis                        | 2  | -       | -        | 1       | 1   | -           | -           | -     | 4,8%                             | 7,6%  | 3,3%           | 0,6%   | 7%   | 8,7%     | 9,5%    | 4,5%  | 1,3%        | -           |
| San Martín                      | 7  | 3       | -        | 2       | 2   | -           | -           | -     | 1%                               | 3,2%  | 2,5%           | 0,8%   | 1,6%   | 1%       | 1,6%    | 1,6%  | -           | -           |
| Santiago del Estero             | 10   | 1       | 1        | 4       | 3   | 1           | -           | -     | 4,3%                             | 7,2%  | 3,8%           | 2,4%   | 4,2%   | 9,5%     | 6,9%    | 5,2%  | 2,3%        | -           |
| Sur                             | 27   | 4       | -        | 10      | 6   | 7           | -           | -     | 4,1%                             | 10,9%   | 8,3%           | 1,5%   | 9,3%   | 7,7%     | 10,5%   | 5,5%  | 1,1%        | -           |
| Tecnológica Nacional¹           | ...  | ...     | ...      | ...     | ... | ...         | ...         | ...   | ...                              | ...   | ...            | ...    | ...  | ...      | ...     | ...   | ...         | ...         |
| Tres de Febrero                 | -  | -       | -        | -       | -   | -           | -           | -     | 0,1%                             | -   | 0,6%           | -      | -  | -        | 0,8%    | -     | -           | -           |
| Tucumán                         | 11   | 1       | -        | 3       | 3   | 4           | -           | 1     | 1,7%                             | 2,5%  | 1,8%           | 0,8%   | 1,9%   | 2,8%     | 3,5%    | 1,3%  | 0,7%        | -           |
| Villa María                     | 12   | -       | 2        | 5       | 4   | 1           | -           | -     | 4,8%                             | 8,4%  | 3,1%           | 5,9%   | 5,9%   | 21,4%    | 9,3%    | 2,9%  | 0,7%        | -           |
| Total Institutos Universitarios | -  | -       | -        | -       | -   | -           | -           | -     | -                                | -   | -              | -      | -  | -        | -       | -     | -           | -           |
| IUNA                            | -  | -       | -        | -       | -   | -           | -           | -     | -                                | -   | -              | -      | -  | -        | -       | -     | -           | -           |

#### Notas:

Dentro de la dedicación Semiexclusiva se incluyen los cargos informados en la dedicación tiempo completo (Universidades: Villa María).

No se incluyen los cargos informados como de Situación Laboral Inactiva y los informados como Estado Laboral Becas y pasantías. Se toman en cuenta los cam-

pos "categoría equivalente" y "dedicación equivalente".

Los cargos liquidados mediante la modalidad de asociación o subrogancia entre dos cargos de distintas categorías y/o escalafones se computan en la categoría del cargo de mayor nivel.

(1) Con errores sistema RHUN (Recursos Humanos

de Universidades Nacionales), la Universidad no informó la liquidación del Concepto Adicional por Título de Maestría.

#### Fuente:

Sistema RHUN (Recursos Humanos de Universidades Nacionales), Concepto Adicional por Título de Maestría, correspondiente al mes de septiembre 2011.

Área de Recursos Humanos de las Universidades Nacionales. Dirección Nacional de Presupuesto e Información Universitaria

**Cuadro 4.16 · Cantidad de cargos clasificados por dedicación y categoría, según Universidad. Escalafón de Autoridades Superiores. Año 2011**

| Institución                     | Total | Exclusiva |                        |                |                              |        |                |                           |       | Tiempo Completo |                |                              |        |                |                           |       |  |
|---------------------------------|-------|-----------|------------------------|----------------|------------------------------|--------|----------------|---------------------------|-------|-----------------|----------------|------------------------------|--------|----------------|---------------------------|-------|--|
|                                 |       | Total     | Rector -<br>Presidente | Vice<br>Rector | Secretario de<br>Universidad | Decano | Vice<br>Decano | Secretario de<br>Facultad | Otros | Total           | Vice<br>Rector | Secretario de<br>Universidad | Decano | Vice<br>Decano | Secretario de<br>Facultad | Otros |  |
| Total de las Instituciones      | 3.433 | 2.079     | 42                     | 34             | 392                          | 272    | 141            | 881                       | 317   | 603             | 4              | 81                           | 29     | 27             | 312                       | 150   |  |
| Total Universidades Nacionales  | 3.329 | 1.985     | 41                     | 34             | 382                          | 263    | 141            | 862                       | 262   | 597             | 4              | 81                           | 29     | 27             | 310                       | 146   |  |
| Buenos Aires                    | 367   | 150       | 1                      | -              | 14                           | 13     | 5              | 60                        | 57    | 89              | -              | -                            | 2      | 4              | 41                        | 42    |  |
| Catamarca                       | 55    | 54        | 1                      | 1              | 7                            | 6      | 6              | 33                        | -     | -               | -              | -                            | -      | -              | -                         | -     |  |
| Centro de la PBA                | 77    | 76        | 1                      | 1              | 9                            | 10     | 9              | 36                        | 10    | 1               | -              | -                            | -      | -              | 1                         | -     |  |
| Chaco Austral                   | 7     | 7         | 1                      | -              | 6                            | -      | -              | -                         | -     | -               | -              | -                            | -      | -              | -                         | -     |  |
| Chilecito                       | 7     | 7         | 1                      | -              | 6                            | -      | -              | -                         | -     | -               | -              | -                            | -      | -              | -                         | -     |  |
| Comahue                         | 66    | 45        | 1                      | 1              | 8                            | 10     | -              | 25                        | -     | 15              | -              | 1                            | 2      | -              | 12                        | -     |  |
| Córdoba                         | 98    | 62        | 1                      | 1              | 4                            | 10     | 8              | 38                        | -     | 30              | -              | 1                            | 1      | 3              | 25                        | -     |  |
| Cuyo                            | 89    | 34        | 1                      | 1              | 10                           | 11     | 5              | 6                         | -     | 48              | -              | 11                           | -      | 5              | 32                        | -     |  |
| Entre Ríos                      | 81    | 31        | 1                      | 1              | 7                            | 9      | 3              | 10                        | -     | 23              | -              | 4                            | -      | 3              | 16                        | -     |  |
| Formosa                         | 36    | 35        | 1                      | 1              | 6                            | 4      | 3              | 17                        | 3     | -               | -              | -                            | -      | -              | -                         | -     |  |
| Gral. Sarmiento                 | 13    | 13        | 1                      | 1              | 5                            | 4      | -              | -                         | 2     | -               | -              | -                            | -      | -              | -                         | -     |  |
| Jujuy                           | 28    | 27        | 1                      | 1              | 7                            | 4      | 4              | 10                        | -     | 1               | -              | 1                            | -      | -              | -                         | -     |  |
| La Matanza                      | 62    | 49        | 1                      | 1              | 24                           | 6      | 4              | 13                        | -     | -               | -              | -                            | -      | -              | -                         | -     |  |
| La Pampa                        | 44    | 43        | 1                      | 1              | 11                           | 6      | 6              | 18                        | -     | 1               | -              | -                            | -      | -              | -                         | 1     |  |
| La Plata                        | 241   | 166       | 1                      | 1              | 9                            | 11     | 9              | 35                        | 100   | 47              | -              | -                            | 1      | 2              | 17                        | 27    |  |
| La Rioja                        | 81    | 45        | 1                      | 1              | 10                           | 9      | -              | 24                        | -     | 33              | -              | 22                           | -      | -              | 11                        | -     |  |
| Lanús                           | 13    | 13        | 1                      | 1              | 7                            | 4      | -              | -                         | -     | -               | -              | -                            | -      | -              | -                         | -     |  |
| Litoral                         | 180   | 115       | 1                      | -              | 12                           | 8      | 4              | 22                        | 68    | 65              | -              | -                            | 2      | 1              | 4                         | 58    |  |
| Lomas de Zamora                 | 65    | 65        | 1                      | 2              | 17                           | 5      | 4              | 36                        | -     | -               | -              | -                            | -      | -              | -                         | -     |  |
| Luján                           | 176   | 30        | 1                      | 1              | 13                           | 4      | 4              | 7                         | -     | 5               | -              | 3                            | -      | -              | 2                         | -     |  |
| Mar del Plata                   | 74    | 53        | 1                      | 1              | 5                            | 8      | 7              | 31                        | -     | 1               | -              | -                            | -      | -              | 1                         | -     |  |
| Misiones                        | 38    | 26        | 1                      | 1              | 4                            | 6      | 6              | 8                         | -     | 5               | -              | -                            | -      | -              | 5                         | -     |  |
| Moreno                          | 19    | 19        | 1                      | 1              | 2                            | 3      | -              | -                         | 12    | -               | -              | -                            | -      | -              | -                         | -     |  |
| Nordeste                        | 108   | 93        | 1                      | 1              | 11                           | 11     | 9              | 60                        | -     | 9               | -              | -                            | -      | 1              | 8                         | -     |  |
| Noroeste de la PBA              | 37    | 28        | 1                      | 1              | 9                            | 3      | -              | 7                         | 7     | 5               | -              | -                            | -      | -              | 3                         | 2     |  |
| Oeste                           | 4     | 4         | 1                      | -              | 3                            | -      | -              | -                         | -     | -               | -              | -                            | -      | -              | -                         | -     |  |
| Patagonia Austral               | 30    | 26        | 1                      | 1              | 4                            | 4      | -              | 16                        | -     | 4               | -              | -                            | -      | 4              | -                         | -     |  |
| Patagonia S.J. Bosco            | 46    | 36        | 1                      | -              | 8                            | 5      | 1              | 21                        | -     | 4               | -              | -                            | -      | 4              | -                         | -     |  |
| Quilmes                         | 30    | 19        | 1                      | 1              | 7                            | 3      | -              | 7                         | -     | -               | -              | -                            | -      | -              | -                         | -     |  |
| Río Cuarto                      | 99    | 39        | 1                      | 1              | 10                           | 5      | 5              | 14                        | 3     | 8               | -              | -                            | -      | -              | 3                         | 5     |  |
| Río Negro                       | 12    | 1         | 1                      | -              | -                            | -      | -              | -                         | -     | 8               | 2              | 4                            | -      | -              | -                         | 2     |  |
| Rosario                         | 412   | 100       | 1                      | 1              | 28                           | 11     | 8              | 51                        | -     | 70              | -              | 6                            | 1      | -              | 63                        | -     |  |
| Salta                           | 42    | 41        | 1                      | 1              | 9                            | 6      | 6              | 18                        | -     | 1               | -              | 1                            | -      | -              | -                         | -     |  |
| San Juan                        | 50    | 49        | 1                      | 1              | 8                            | 5      | 4              | 30                        | -     | 1               | -              | 1                            | -      | -              | -                         | -     |  |
| San Luis                        | 44    | 44        | -                      | 1              | 14                           | 4      | 3              | 22                        | -     | -               | -              | -                            | -      | -              | -                         | -     |  |
| San Martín                      | 33    | 23        | 1                      | 1              | 11                           | 6      | -              | 4                         | -     | 8               | -              | 1                            | 3      | -              | 4                         | -     |  |
| Santiago del Estero             | 40    | 40        | 1                      | 1              | 10                           | 4      | 4              | 20                        | -     | -               | -              | -                            | -      | -              | -                         | -     |  |
| Sur                             | 73    | 2         | 1                      | -              | 1                            | -      | -              | -                         | -     | 61              | 1              | 8                            | 16     | -              | 28                        | 8     |  |
| Tecnológica Nacional            | 202   | 144       | 1                      | -              | 15                           | 28     | -              | 100                       | -     | 44              | 1              | 15                           | 1      | -              | 27                        | -     |  |
| Tres de Febrero                 | 8     | 5         | 1                      | 1              | 3                            | -      | -              | -                         | -     | 2               | -              | 1                            | -      | -              | -                         | 1     |  |
| Tucumán                         | 110   | 101       | 1                      | 1              | 18                           | 13     | 14             | 54                        | -     | 4               | -              | -                            | -      | -              | 4                         | -     |  |
| Villa María                     | 32    | 25        | 1                      | 1              | 10                           | 4      | -              | 9                         | -     | 4               | -              | 1                            | -      | -              | 3                         | -     |  |
| Total Institutos Universitarios | 104   | 94        | 1                      | -              | 10                           | 9      | -              | 19                        | 55    | 6               | -              | -                            | -      | -              | 2                         | 4     |  |
| IUNA                            | 104   | 94        | 1                      | -              | 10                           | 9      | -              | 19                        | 55    | 6               | -              | -                            | -      | -              | 2                         | 4     |  |

Continúa en la página siguiente ›

◀ Continúa de la página anterior

| Institución                            | Tiempo Parcial |             |                           |          |             |                        |            | Otros      |            |            |
|--|----------------|-------------|---------------------------|----------|-------------|------------------------|------------|------------|------------|------------|
|  | Total          | Vice Rector | Secretario de Universidad | Decano   | Vice Decano | Secretario de Facultad | Otros      | Total      | Ad Honorem | Contratos  |
| <b>Total de las Instituciones</b>      | <b>380</b>     | <b>2</b>    | <b>13</b>                 | <b>4</b> | <b>15</b>   | <b>219</b>             | <b>127</b> | <b>371</b> | <b>63</b>  | <b>308</b> |
| <b>Total Universidades Nacionales</b>  | <b>376</b>     | <b>2</b>    | <b>13</b>                 | <b>4</b> | <b>15</b>   | <b>217</b>             | <b>125</b> | <b>371</b> | <b>63</b>  | <b>308</b> |
| Buenos Aires                           | 115            | 1           | -                         | 2        | 4           | 54                     | 54         | 13         | -          | 13         |
| Catamarca                              | 1              | -           | -                         | -        | 1           | -                      | -          | -          | -          | -          |
| Centro de la PBA                       | -              | -           | -                         | -        | -           | -                      | -          | -          | -          | -          |
| Chaco Austral                          | -              | -           | -                         | -        | -           | -                      | -          | -          | -          | -          |
| Chilecito                              | -              | -           | -                         | -        | -           | -                      | -          | -          | -          | -          |
| Comahue                                | 6              | -           | -                         | -        | -           | 6                      | -          | -          | -          | -          |
| Córdoba                                | 6              | -           | -                         | -        | -           | 6                      | -          | -          | -          | -          |
| Cuyo                                   | 7              | -           | -                         | -        | 1           | 6                      | -          | -          | -          | -          |
| Entre Ríos                             | 26             | -           | 1                         | -        | 4           | 21                     | -          | 1          | -          | 1          |
| Formosa                                | 1              | -           | -                         | -        | 1           | -                      | -          | -          | -          | -          |
| Gral. Sarmiento                        | -              | -           | -                         | -        | -           | -                      | -          | -          | -          | -          |
| Jujuy                                  | -              | -           | -                         | -        | -           | -                      | -          | -          | -          | -          |
| La Matanza                             | 12             | -           | -                         | -        | -           | 1                      | 11         | 1          | 1          | -          |
| La Pampa                               | -              | -           | -                         | -        | -           | -                      | -          | -          | -          | -          |
| La Plata                               | 28             | -           | -                         | -        | 2           | 11                     | 15         | -          | -          | -          |
| La Rioja                               | 3              | -           | -                         | -        | -           | 3                      | -          | -          | -          | -          |
| Lanús                                  | -              | -           | -                         | -        | -           | -                      | -          | -          | -          | -          |
| Litoral                                | -              | -           | -                         | -        | -           | -                      | -          | -          | -          | -          |
| Lomas de Zamora                        | -              | -           | -                         | -        | -           | -                      | -          | -          | -          | -          |
| Luján                                  | 9              | -           | 5                         | -        | -           | 4                      | -          | 132        | 60         | 72         |
| Mar del Plata                          | 20             | -           | 1                         | 1        | 1           | 15                     | 2          | -          | -          | -          |
| Misiones                               | 7              | -           | 2                         | -        | -           | 5                      | -          | -          | -          | -          |
| Moreno                                 | -              | -           | -                         | -        | -           | -                      | -          | -          | -          | -          |
| Nordeste                               | 6              | -           | -                         | -        | -           | 6                      | -          | -          | -          | -          |
| Noroeste de la PBA                     | -              | -           | -                         | -        | -           | -                      | -          | 4          | 2          | 2          |
| Oeste                                  | -              | -           | -                         | -        | -           | -                      | -          | -          | -          | -          |
| Patagonia Austral                      | -              | -           | -                         | -        | -           | -                      | -          | -          | -          | -          |
| Patagonia S.J. Bosco                   | 1              | 1           | -                         | -        | -           | -                      | -          | 5          | -          | 5          |
| Quilmes                                | 11             | -           | -                         | -        | -           | -                      | 11         | -          | -          | -          |
| Río Cuarto                             | 52             | -           | -                         | -        | -           | 23                     | 29         | -          | -          | -          |
| Río Negro                              | 3              | -           | -                         | -        | -           | -                      | 3          | -          | -          | -          |
| Rosario                                | 29             | -           | 3                         | -        | 1           | 25                     | -          | 213        | -          | 213        |
| Salta                                  | -              | -           | -                         | -        | -           | -                      | -          | -          | -          | -          |
| San Juan                               | -              | -           | -                         | -        | -           | -                      | -          | -          | -          | -          |
| San Luis                               | -              | -           | -                         | -        | -           | -                      | -          | -          | -          | -          |
| San Martín                             | -              | -           | -                         | -        | -           | -                      | -          | 2          | -          | 2          |
| Santiago del Estero                    | -              | -           | -                         | -        | -           | -                      | -          | -          | -          | -          |
| Sur                                    | 10             | -           | -                         | -        | -           | 10                     | -          | -          | -          | -          |
| Tecnológica Nacional                   | 14             | -           | -                         | 1        | -           | 13                     | -          | -          | -          | -          |
| Tres de Febrero                        | 1              | -           | 1                         | -        | -           | -                      | -          | -          | -          | -          |
| Tucumán                                | 5              | -           | -                         | -        | -           | 5                      | -          | -          | -          | -          |
| Villa María                            | 3              | -           | -                         | -        | -           | 3                      | -          | -          | -          | -          |
| <b>Total Institutos Universitarios</b> | <b>4</b>       | <b>-</b>    | <b>-</b>                  | <b>-</b> | <b>-</b>    | <b>2</b>               | <b>2</b>   | <b>-</b>   | <b>-</b>   | <b>-</b>   |
| IUNA                                   | 4              | -           | -                         | -        | -           | 2                      | 2          | -          | -          | -          |

**Notas:**

No se incluyen los cargos informados como de Situación Laboral inactiva. Se toman en cuenta los campos "categoría equivalente" y "dedicación equivalente".

Los cargos liquidados mediante la modalidad de asociación o subrogancia entre dos cargos de distintas categorías y/o escalafones se computan en la categoría del cargo de mayor nivel.

**Fuente:**

Sistema RHUN (Recursos Humanos de Universidades Nacionales),

Área de Recursos Humanos de las Universidades Nacionales. Dirección Nacional de Presupuesto e Información Universitaria correspondiente al mes de septiembre 2011.

**Cuadro 4.17** - Cantidad de cargos clasificados por dedicación, categoría y sexo, según Universidad. Escalafón de Autoridades Superiores. Año 2011

| Institución                     | Total |       | Exclusiva |       |                     |    |             |    |                           |     |        |     |             |    |                        |     | Tiempo Completo |     |       |     |             |   |                           |    |        |    |             |    |                        |     |       |    |
|---------------------------------|-------|-------|-----------|-------|---------------------|----|-------------|----|---------------------------|-----|--------|-----|-------------|----|------------------------|-----|-----------------|-----|-------|-----|-------------|---|---------------------------|----|--------|----|-------------|----|------------------------|-----|-------|----|
|                                 |       |       | Total     |       | Rector - Presidente |    | Vice Rector |    | Secretario de Universidad |     | Decano |     | Vice Decano |    | Secretario de Facultad |     | Otros           |     | Total |     | Vice Rector |   | Secretario de Universidad |    | Decano |    | Vice Decano |    | Secretario de Facultad |     | Otros |    |
|                                 | F     | M     | F         | M     | F                   | M  | F           | M  | F                         | M   | F      | M   | F           | M  | F                      | M   | F               | M   | F     | M   | F           | M | F                         | M  | F      | M  | F           | M  | F                      | M   |       |    |
| Total de las Instituciones      | 1.376 | 2.057 | 784       | 1.295 | 6                   | 36 | 10          | 24 | 120                       | 272 | 74     | 198 | 59          | 82 | 363                    | 518 | 152             | 165 | 241   | 362 | 1           | 3 | 20                        | 61 | 11     | 18 | 14          | 13 | 126                    | 186 | 69    | 81 |
| Total Universidades Nacionales  | 1.333 | 1.996 | 743       | 1.242 | 5                   | 36 | 10          | 24 | 117                       | 265 | 70     | 193 | 59          | 82 | 354                    | 508 | 128             | 134 | 239   | 358 | 1           | 3 | 20                        | 61 | 11     | 18 | 14          | 13 | 126                    | 184 | 67    | 79 |
| Buenos Aires                    | 128   | 239   | 52        | 98    | -                   | 1  | -           | -  | 1                         | 13  | 1      | 12  | 3           | 2  | 25                     | 35  | 22              | 35  | 25    | 64  | -           | - | -                         | -  | 1      | 1  | -           | 4  | 11                     | 30  | 13    | 29 |
| Catamarca                       | 29    | 26    | 29        | 25    | -                   | 1  | 1           | -  | 4                         | 3   | 2      | 4   | 3           | 3  | 19                     | 14  | -               | -   | -     | -   | -           | - | -                         | -  | -      | -  | -           | -  | -                      | -   | -     | -  |
| Centro                          | 32    | 45    | 32        | 44    | -                   | 1  | -           | 1  | 4                         | 5   | 2      | 8   | 4           | 5  | 18                     | 18  | 4               | 6   | -     | 1   | -           | - | -                         | -  | -      | -  | -           | -  | -                      | 1   | -     | -  |
| Chaco Austral                   | 2     | 5     | 2         | 5     | -                   | 1  | -           | -  | 2                         | 4   | -      | -   | -           | -  | -                      | -   | -               | -   | -     | -   | -           | - | -                         | -  | -      | -  | -           | -  | -                      | -   | -     | -  |
| Chilecito                       | -     | 7     | -         | 7     | -                   | 1  | -           | -  | -                         | 6   | -      | -   | -           | -  | -                      | -   | -               | -   | -     | -   | -           | - | -                         | -  | -      | -  | -           | -  | -                      | -   | -     | -  |
| Comahue                         | 30    | 36    | 21        | 24    | 1                   | -  | -           | 1  | 3                         | 5   | 4      | 6   | -           | -  | 13                     | 12  | -               | -   | 8     | 7   | -           | - | -                         | 1  | -      | 2  | -           | 8  | 4                      | -   | -     | -  |
| Córdoba                         | 39    | 59    | 28        | 34    | 1                   | -  | 1           | -  | 1                         | 3   | 5      | 5   | 4           | 4  | 16                     | 22  | -               | -   | 8     | 22  | -           | - | -                         | 1  | -      | 1  | 1           | 2  | 7                      | 18  | -     | -  |
| Cuyo                            | 38    | 51    | 12        | 22    | -                   | 1  | -           | 1  | 6                         | 4   | 3      | 8   | 2           | 3  | 1                      | 5   | -               | -   | 22    | 26  | -           | - | 2                         | 9  | -      | -  | 4           | 1  | 16                     | 16  | -     | -  |
| Entre Ríos                      | 33    | 48    | 13        | 18    | -                   | 1  | 1           | -  | 2                         | 5   | 4      | 5   | 1           | 2  | 5                      | 5   | -               | -   | 8     | 15  | -           | - | -                         | 4  | -      | -  | 2           | 1  | 6                      | 10  | -     | -  |
| Formosa                         | 8     | 28    | 7         | 28    | -                   | 1  | -           | 1  | 2                         | 4   | -      | 4   | -           | 3  | 4                      | 13  | 1               | 2   | -     | -   | -           | - | -                         | -  | -      | -  | -           | -  | -                      | -   | -     | -  |
| Gral. Sarmiento                 | 2     | 11    | 2         | 11    | -                   | 1  | -           | 1  | 1                         | 4   | 1      | 3   | -           | -  | -                      | -   | -               | 2   | -     | -   | -           | - | -                         | -  | -      | -  | -           | -  | -                      | -   | -     | -  |
| Jujuy                           | 16    | 12    | 15        | 12    | -                   | 1  | 1           | -  | 5                         | 2   | -      | 4   | 2           | 2  | 7                      | 3   | -               | -   | 1     | -   | -           | - | 1                         | -  | -      | -  | -           | -  | -                      | -   | -     | -  |
| La Matanza                      | 14    | 48    | 12        | 37    | -                   | 1  | -           | 1  | 4                         | 20  | -      | 6   | 1           | 3  | 7                      | 6   | -               | -   | -     | -   | -           | - | -                         | -  | -      | -  | -           | -  | -                      | -   | -     | -  |
| La Pampa                        | 17    | 27    | 16        | 27    | -                   | 1  | -           | 1  | 6                         | 5   | 1      | 5   | 2           | 4  | 7                      | 11  | -               | -   | 1     | -   | -           | - | -                         | -  | -      | -  | -           | -  | -                      | -   | 1     | -  |
| La Plata                        | 114   | 127   | 81        | 85    | -                   | 1  | -           | 1  | 3                         | 6   | 3      | 8   | 5           | 4  | 14                     | 21  | 56              | 44  | 19    | 28  | -           | - | -                         | -  | 1      | -  | 2           | 7  | 10                     | 12  | 15    | -  |
| La Rioja                        | 28    | 53    | 18        | 27    | -                   | 1  | -           | 1  | 5                         | 5   | 4      | 5   | -           | -  | 9                      | 15  | -               | -   | 10    | 23  | -           | - | 4                         | 18 | -      | -  | -           | -  | 6                      | 5   | -     | -  |
| Lanús                           | 4     | 9     | 4         | 9     | 1                   | -  | -           | 1  | 2                         | 5   | 1      | 3   | -           | -  | -                      | -   | -               | -   | -     | -   | -           | - | -                         | -  | -      | -  | -           | -  | -                      | -   | -     | -  |
| Litoral                         | 83    | 97    | 45        | 70    | -                   | 1  | -           | -  | 2                         | 10  | -      | 8   | 1           | 3  | 8                      | 14  | 34              | 34  | 38    | 27  | -           | - | -                         | -  | 2      | -  | 1           | 2  | 2                      | 36  | 22    | -  |
| Lomas de Zamora                 | 14    | 51    | 14        | 51    | -                   | 1  | -           | 2  | 2                         | 15  | -      | 5   | 2           | 2  | 10                     | 26  | -               | -   | -     | -   | -           | - | -                         | -  | -      | -  | -           | -  | -                      | -   | -     | -  |
| Luján                           | 95    | 81    | 12        | 18    | -                   | 1  | -           | 1  | 1                         | 12  | 3      | 1   | 2           | 2  | 6                      | 1   | -               | -   | 3     | 2   | -           | - | 1                         | 2  | -      | -  | -           | 2  | -                      | -   | -     | -  |
| Mar del Plata                   | 34    | 40    | 21        | 32    | -                   | 1  | -           | 1  | 1                         | 4   | 3      | 5   | 4           | 3  | 13                     | 18  | -               | -   | 1     | -   | -           | - | -                         | -  | -      | -  | -           | 1  | -                      | -   | -     | -  |
| Misiones                        | 10    | 28    | 6         | 20    | -                   | 1  | -           | 1  | 2                         | 2   | 1      | 5   | 2           | 4  | 1                      | 7   | -               | -   | 2     | 3   | -           | - | -                         | -  | -      | -  | -           | 2  | 3                      | -   | -     | -  |
| Moreno                          | 8     | 11    | 8         | 11    | -                   | 1  | -           | 1  | -                         | 2   | 2      | 1   | -           | -  | -                      | -   | 6               | 6   | -     | -   | -           | - | -                         | -  | -      | -  | -           | -  | -                      | -   | -     | -  |
| Nordeste                        | 40    | 68    | 35        | 58    | -                   | 1  | 1           | -  | 2                         | 9   | 5      | 6   | 2           | 7  | 25                     | 35  | -               | -   | 2     | 7   | -           | - | -                         | -  | -      | -  | 1           | 2  | 6                      | -   | -     | -  |
| Noroeste de la PBA              | 18    | 19    | 15        | 13    | -                   | 1  | 1           | -  | 4                         | 5   | 2      | 1   | -           | -  | 5                      | 2   | 3               | 4   | 2     | 3   | -           | - | -                         | -  | -      | -  | -           | 2  | 1                      | -   | 2     | -  |
| Oeste                           | -     | 4     | -         | 4     | -                   | 1  | -           | -  | -                         | 3   | -      | -   | -           | -  | -                      | -   | -               | -   | -     | -   | -           | - | -                         | -  | -      | -  | -           | -  | -                      | -   | -     | -  |
| Patagonia Austral               | 20    | 10    | 16        | 10    | 1                   | -  | -           | 1  | 3                         | 1   | 2      | 2   | -           | -  | 10                     | 6   | -               | -   | 4     | -   | -           | - | -                         | -  | -      | 4  | -           | -  | -                      | -   | -     | -  |
| Patagonia S.J. Bosco            | 23    | 23    | 15        | 21    | -                   | 1  | -           | -  | 3                         | 5   | 2      | 3   | -           | 1  | 10                     | 11  | -               | -   | 3     | 1   | -           | - | -                         | -  | -      | -  | 3           | 1  | -                      | -   | -     | -  |
| Quilmes                         | 5     | 25    | 5         | 14    | -                   | 1  | -           | 1  | 4                         | 3   | -      | 3   | -           | -  | 1                      | 6   | -               | -   | -     | -   | -           | - | -                         | -  | -      | -  | -           | -  | -                      | -   | -     | -  |
| Río Cuarto                      | 45    | 54    | 12        | 27    | -                   | 1  | -           | 1  | 1                         | 9   | 3      | 2   | 2           | 3  | 4                      | 10  | 2               | 1   | 1     | 7   | -           | - | -                         | -  | -      | -  | -           | 1  | 2                      | -   | 5     | -  |
| Río Negro                       | 4     | 8     | -         | 1     | -                   | 1  | -           | -  | -                         | -   | -      | -   | -           | -  | -                      | -   | -               | -   | 3     | 5   | -           | 2 | 1                         | 3  | -      | -  | -           | -  | -                      | 2   | -     | -  |
| Rosario                         | 181   | 231   | 39        | 61    | -                   | 1  | -           | 1  | 12                        | 16  | 2      | 9   | 4           | 4  | 21                     | 30  | -               | -   | 28    | 42  | -           | - | 2                         | 4  | -      | 1  | -           | 26 | 37                     | -   | -     | -  |
| Salta                           | 23    | 19    | 23        | 18    | -                   | 1  | -           | 1  | 5                         | 4   | 3      | 3   | 3           | 3  | 12                     | 6   | -               | -   | -     | 1   | -           | - | -                         | 1  | -      | -  | -           | -  | -                      | -   | -     | -  |
| San Juan                        | 22    | 28    | 21        | 28    | -                   | 1  | 1           | -  | 3                         | 5   | -      | 5   | -           | 4  | 17                     | 13  | -               | -   | 1     | -   | -           | - | 1                         | -  | -      | -  | -           | -  | -                      | -   | -     | -  |
| San Luis                        | 22    | 22    | 22        | 22    | -                   | -  | 1           | -  | 5                         | 9   | 1      | 3   | 2           | 1  | 13                     | 9   | -               | -   | -     | -   | -           | - | -                         | -  | -      | -  | -           | -  | -                      | -   | -     | -  |
| San Martín                      | 6     | 27    | 4         | 19    | -                   | 1  | -           | 1  | 1                         | 10  | 1      | 5   | -           | -  | 2                      | 2   | -               | -   | 2     | 6   | -           | - | -                         | 1  | 1      | 2  | -           | 1  | 3                      | -   | -     | -  |
| Santiago del Estero             | 16    | 24    | 16        | 24    | 1                   | -  | -           | 1  | 5                         | 5   | 2      | 2   | -           | 4  | 8                      | 12  | -               | -   | -     | -   | -           | - | -                         | -  | -      | -  | -           | -  | -                      | -   | -     | -  |
| Sur                             | 42    | 31    | -         | 2     | -                   | 1  | -           | -  | -                         | 1   | -      | -   | -           | -  | -                      | -   | -               | -   | 36    | 25  | 1           | - | 3                         | 5  | 9      | 7  | -           | -  | 20                     | 8   | 3     | 5  |
| Tecnológica Nacional            | 35    | 167   | 22        | 122   | -                   | 1  | -           | -  | 1                         | 14  | 2      | 26  | -           | -  | 19                     | 81  | -               | -   | 9     | 35  | -           | 1 | 4                         | 11 | -      | 1  | -           | 5  | 22                     | -   | -     | -  |
| Tres de Febrero                 | -     | 8     | -         | 5     | -                   | 1  | -           | 1  | -                         | 3   | -      | -   | -           | -  | -                      | -   | -               | -   | -     | 2   | -           | - | -                         | 1  | -      | -  | -           | -  | -                      | -   | -     | 1  |
| Tucumán                         | 41    | 69    | 38        | 63    | -                   | 1  | 1           | -  | 5                         | 13  | 5      | 8   | 8           | 6  | 19                     | 35  | -               | -   | -     | 4   | -           | - | -                         | -  | -      | -  | -           | -  | 4                      | -   | -     | -  |
| Villa María                     | 12    | 20    | 10        | 15    | -                   | 1  | 1           | -  | 4                         | 6   | -      | 4   | -           | -  | 5                      | 4   | -               | -   | 2     | 2   | -           | - | 1                         | -  | -      | -  | -           | 1  | 2                      | -   | -     | -  |
| Total Institutos Universitarios | 43    | 61    | 41        | 53    | 1                   | -  | -           | -  | 3                         | 7   | 4      | 5   | -           | -  | 9                      | 10  | 24              | 31  | 2     | 4   | -           | - | -                         | -  | -      | -  | -           | -  | 2                      | 2   | 2     | 2  |
| IUNA                            | 43    | 61    | 41        | 53    | 1                   | -  | -           | -  | 3                         | 7   | 4      | 5   | -           | -  | 9                      | 10  | 24              | 31  | 2     | 4   | -           | - | -                         | -  | -      | -  | -           | -  | 2                      | 2   | 2     | 2  |

Continúa en la página siguiente ›

◀ Continúa de la página anterior

| Institución                            | Tiempo Parcial |            |             |          |                           |          |          |          |             |          |                        |            |           |           | Otros      |            |            |           |            |            |
|--|----------------|------------|-------------|----------|---------------------------|----------|----------|----------|-------------|----------|------------------------|------------|-----------|-----------|------------|------------|------------|-----------|------------|------------|
|  | Total          |            | Vice Rector |          | Secretario de Universidad |          | Decano   |          | Vice Decano |          | Secretario de Facultad |            | Otros     |           | Total      |            | Ad Honorem |           | Contratos  |            |
|  | F              | M          | F           | M        | F                         | M        | F        | M        | F           | M        | F                      | M          | F         | M         | F          | M          | F          | M         | F          | M          |
| <b>Total de las Instituciones</b>      | <b>158</b>     | <b>222</b> | <b>1</b>    | <b>1</b> | <b>4</b>                  | <b>9</b> | <b>2</b> | <b>2</b> | <b>8</b>    | <b>7</b> | <b>91</b>              | <b>128</b> | <b>52</b> | <b>75</b> | <b>193</b> | <b>178</b> | <b>34</b>  | <b>29</b> | <b>159</b> | <b>149</b> |
| <b>Total Universidades Nacionales</b>  | <b>158</b>     | <b>218</b> | <b>1</b>    | <b>1</b> | <b>4</b>                  | <b>9</b> | <b>2</b> | <b>2</b> | <b>8</b>    | <b>7</b> | <b>91</b>              | <b>126</b> | <b>52</b> | <b>73</b> | <b>193</b> | <b>178</b> | <b>34</b>  | <b>29</b> | <b>159</b> | <b>149</b> |
| Buenos Aires                           | 46             | 69         | -           | 1        | -                         | -        | 1        | 1        | 1           | 3        | 20                     | 34         | 24        | 30        | 5          | 8          | -          | -         | 5          | 8          |
| Catamarca                              | -              | 1          | -           | -        | -                         | -        | -        | -        | -           | 1        | -                      | -          | -         | -         | -          | -          | -          | -         | -          | -          |
| Centro                                 | -              | -          | -           | -        | -                         | -        | -        | -        | -           | -        | -                      | -          | -         | -         | -          | -          | -          | -         | -          | -          |
| Chaco Austral                          | -              | -          | -           | -        | -                         | -        | -        | -        | -           | -        | -                      | -          | -         | -         | -          | -          | -          | -         | -          | -          |
| Chilecito                              | -              | -          | -           | -        | -                         | -        | -        | -        | -           | -        | -                      | -          | -         | -         | -          | -          | -          | -         | -          | -          |
| Comahue                                | 1              | 5          | -           | -        | -                         | -        | -        | -        | -           | -        | 1                      | 5          | -         | -         | -          | -          | -          | -         | -          | -          |
| Córdoba                                | 3              | 3          | -           | -        | -                         | -        | -        | -        | -           | -        | 3                      | 3          | -         | -         | -          | -          | -          | -         | -          | -          |
| Cuyo                                   | 4              | 3          | -           | -        | -                         | -        | -        | -        | -           | 1        | 4                      | 2          | -         | -         | -          | -          | -          | -         | -          | -          |
| Entre Ríos                             | 11             | 15         | -           | -        | 1                         | -        | -        | -        | 4           | -        | 7                      | 14         | -         | -         | 1          | -          | -          | -         | 1          | -          |
| Formosa                                | 1              | -          | -           | -        | -                         | -        | -        | -        | 1           | -        | -                      | -          | -         | -         | -          | -          | -          | -         | -          | -          |
| Gral. Sarmiento                        | -              | -          | -           | -        | -                         | -        | -        | -        | -           | -        | -                      | -          | -         | -         | -          | -          | -          | -         | -          | -          |
| Jujuy                                  | -              | -          | -           | -        | -                         | -        | -        | -        | -           | -        | -                      | -          | -         | -         | -          | -          | -          | -         | -          | -          |
| La Matanza                             | 2              | 10         | -           | -        | -                         | -        | -        | -        | -           | -        | -                      | 1          | 2         | 9         | -          | 1          | -          | 1         | -          | -          |
| La Pampa                               | -              | -          | -           | -        | -                         | -        | -        | -        | -           | -        | -                      | -          | -         | -         | -          | -          | -          | -         | -          | -          |
| La Plata                               | 14             | 14         | -           | -        | -                         | -        | -        | -        | 1           | 1        | 5                      | 6          | 8         | 7         | -          | -          | -          | -         | -          | -          |
| La Rioja                               | -              | 3          | -           | -        | -                         | -        | -        | -        | -           | -        | -                      | 3          | -         | -         | -          | -          | -          | -         | -          | -          |
| Lanús                                  | -              | -          | -           | -        | -                         | -        | -        | -        | -           | -        | -                      | -          | -         | -         | -          | -          | -          | -         | -          | -          |
| Litoral                                | -              | -          | -           | -        | -                         | -        | -        | -        | -           | -        | -                      | -          | -         | -         | -          | -          | -          | -         | -          | -          |
| Lomas de Zamora                        | -              | -          | -           | -        | -                         | -        | -        | -        | -           | -        | -                      | -          | -         | -         | -          | -          | -          | -         | -          | -          |
| Luján                                  | 3              | 6          | -           | -        | 2                         | 3        | -        | -        | -           | -        | 1                      | 3          | -         | -         | 77         | 55         | 34         | 26        | 43         | 29         |
| Mar del Plata                          | 12             | 8          | -           | -        | 1                         | 1        | -        | -        | 1           | -        | 10                     | 5          | -         | 2         | -          | -          | -          | -         | -          | -          |
| Misiones                               | 2              | 5          | -           | -        | 1                         | 1        | -        | -        | -           | -        | 1                      | 4          | -         | -         | -          | -          | -          | -         | -          | -          |
| Moreno                                 | -              | -          | -           | -        | -                         | -        | -        | -        | -           | -        | -                      | -          | -         | -         | -          | -          | -          | -         | -          | -          |
| Nordeste                               | 3              | 3          | -           | -        | -                         | -        | -        | -        | -           | -        | 3                      | 3          | -         | -         | -          | -          | -          | -         | -          | -          |
| Noroeste de la PBA                     | -              | -          | -           | -        | -                         | -        | -        | -        | -           | -        | -                      | -          | -         | -         | 1          | 3          | -          | 2         | 1          | 1          |
| Oeste                                  | -              | -          | -           | -        | -                         | -        | -        | -        | -           | -        | -                      | -          | -         | -         | -          | -          | -          | -         | -          | -          |
| Patagonia Austral                      | -              | -          | -           | -        | -                         | -        | -        | -        | -           | -        | -                      | -          | -         | -         | -          | -          | -          | -         | -          | -          |
| Patagonia S.J. Bosco                   | 1              | -          | 1           | -        | -                         | -        | -        | -        | -           | -        | -                      | -          | -         | -         | 4          | 1          | -          | -         | 4          | 1          |
| Quilmes                                | -              | 11         | -           | -        | -                         | -        | -        | -        | -           | -        | -                      | -          | -         | 11        | -          | -          | -          | -         | -          | -          |
| Río Cuarto                             | 32             | 20         | -           | -        | -                         | -        | -        | -        | -           | -        | 15                     | 8          | 17        | 12        | -          | -          | -          | -         | -          | -          |
| Río Negro                              | 1              | 2          | -           | -        | -                         | -        | -        | -        | -           | -        | -                      | -          | 1         | 2         | -          | -          | -          | -         | -          | -          |
| Rosario                                | 9              | 20         | -           | -        | 1                         | 2        | -        | -        | -           | 1        | 8                      | 17         | -         | -         | 105        | 108        | -          | -         | 105        | 108        |
| Salta                                  | -              | -          | -           | -        | -                         | -        | -        | -        | -           | -        | -                      | -          | -         | -         | -          | -          | -          | -         | -          | -          |
| San Juan                               | -              | -          | -           | -        | -                         | -        | -        | -        | -           | -        | -                      | -          | -         | -         | -          | -          | -          | -         | -          | -          |
| San Luis                               | -              | -          | -           | -        | -                         | -        | -        | -        | -           | -        | -                      | -          | -         | -         | -          | -          | -          | -         | -          | -          |
| San Martín                             | -              | -          | -           | -        | -                         | -        | -        | -        | -           | -        | -                      | -          | -         | -         | -          | 2          | -          | -         | -          | 2          |
| Santiago del Estero                    | -              | -          | -           | -        | -                         | -        | -        | -        | -           | -        | -                      | -          | -         | -         | -          | -          | -          | -         | -          | -          |
| Sur                                    | 6              | 4          | -           | -        | -                         | -        | -        | -        | -           | -        | 6                      | 4          | -         | -         | -          | -          | -          | -         | -          | -          |
| Tecnológica Nacional                   | 4              | 10         | -           | -        | -                         | -        | -        | 1        | -           | -        | 4                      | 9          | -         | -         | -          | -          | -          | -         | -          | -          |
| Tres de Febrero                        | -              | 1          | -           | -        | 1                         | -        | -        | -        | -           | -        | -                      | -          | -         | -         | -          | -          | -          | -         | -          | -          |
| Tucumán                                | 3              | 2          | -           | -        | -                         | -        | -        | -        | -           | -        | 3                      | 2          | -         | -         | -          | -          | -          | -         | -          | -          |
| Villa María                            | -              | 3          | -           | -        | -                         | -        | -        | -        | -           | -        | -                      | 3          | -         | -         | -          | -          | -          | -         | -          | -          |
| <b>Total Institutos Universitarios</b> | -              | 4          | -           | -        | -                         | -        | -        | -        | -           | -        | -                      | 2          | -         | 2         | -          | -          | -          | -         | -          | -          |
| IUNA                                   | -              | 4          | -           | -        | -                         | -        | -        | -        | -           | -        | -                      | 2          | -         | 2         | -          | -          | -          | -         | -          | -          |

**Notas:**

No se incluyen los cargos informados como de Situación Laboral inactiva. Se toman en cuenta los campos "categoría equivalente" y "dedicación equivalente".

Los cargos liquidados mediante la modalidad de asociación o subrogancia entre dos cargos de distintas categorías y/o escalafones se computan en la categoría del cargo de mayor nivel.

**Fuente:**

Sistema RHUN (Recursos Humanos de Universidades Nacionales),

Área de Recursos Humanos de las Universidades Nacionales. Dirección Nacional de Presupuesto e Información Universitaria correspondiente al mes de septiembre 2011.

**Cuadro 4.18** · Edad promedio por dedicación y categoría, según Universidad. Escalafón de Autoridades Superiores. Año 2011

| Institución                     | Total | Exclusiva |                        |                |                              |        |                |                           |       | Tiempo Completo |                |                              |        |                |                           |       |
|---------------------------------|-------|-----------|------------------------|----------------|------------------------------|--------|----------------|---------------------------|-------|-----------------|----------------|------------------------------|--------|----------------|---------------------------|-------|
|                                 |       | Total     | Rector -<br>Presidente | Vice<br>Rector | Secretario de<br>Universidad | Decano | Vice<br>Decano | Secretario de<br>Facultad | Otros | Total           | Vice<br>Rector | Secretario de<br>Universidad | Decano | Vice<br>Decano | Secretario<br>de Facultad | Otros |
| Total de las Instituciones      | 48    | 50        | 58                     | 55             | 50                           | 56     | 54             | 49                        | 43    | 47              | 59             | 50                           | 57     | 55             | 47                        | 43    |
| Total Universidades Nacionales  | 48    | 50        | 58                     | 55             | 50                           | 55     | 54             | 49                        | 43    | 47              | 59             | 50                           | 57     | 55             | 47                        | 43    |
| Buenos Aires                    | 51    | 51        | 60                     | -              | 53                           | 62     | 59             | 51                        | 47    | 51              | -              | -                            | 64     | 66             | 51                        | 48    |
| Catamarca                       | 52    | 52        | 51                     | 65             | 51                           | 53     | 57             | 50                        | -     | -               | -              | -                            | -      | -              | -                         | -     |
| Centro de la PBA                | 49    | 48        | 63                     | 54             | 50                           | 52     | 50             | 47                        | 46    | 59              | -              | -                            | -      | -              | 59                        | -     |
| Chaco Austral                   | 45    | 45        | 50                     | -              | 44                           | -      | -              | -                         | -     | -               | -              | -                            | -      | -              | -                         | -     |
| Chilecito                       | 59    | 59        | 61                     | -              | 58                           | -      | -              | -                         | -     | -               | -              | -                            | -      | -              | -                         | -     |
| Comahue                         | 49    | 49        | 67                     | 57             | 50                           | 55     | -              | 45                        | -     | 49              | -              | 48                           | 52     | -              | 49                        | -     |
| Córdoba                         | 53    | 55        | 53                     | 69             | 59                           | 59     | 59             | 52                        | -     | 51              | -              | 55                           | 71     | 55             | 50                        | -     |
| Cuyo                            | 54    | 55        | 61                     | 54             | 49                           | 59     | 63             | 52                        | -     | 53              | -              | 58                           | -      | 55             | 51                        | -     |
| Entre Ríos                      | 48    | 48        | 58                     | 56             | 43                           | 51     | 55             | 46                        | -     | 47              | -              | 51                           | -      | 55             | 44                        | -     |
| Formosa                         | 49    | 49        | 61                     | 45             | 47                           | 56     | 46             | 47                        | 51    | -               | -              | -                            | -      | -              | -                         | -     |
| Gral. Sarmiento                 | 46    | 46        | 47                     | 49             | 44                           | 45     | -              | -                         | 51    | -               | -              | -                            | -      | -              | -                         | -     |
| Jujuy                           | 54    | 54        | 65                     | 65             | 49                           | 57     | 56             | 52                        | -     | 52              | -              | 52                           | -      | -              | -                         | -     |
| La Matanza                      | 54    | 51        | 58                     | 69             | 49                           | 58     | 50             | 51                        | -     | -               | -              | -                            | -      | -              | -                         | -     |
| La Pampa                        | 49    | 49        | 57                     | 47             | 52                           | 53     | 52             | 45                        | -     | 40              | -              | -                            | -      | -              | -                         | 40    |
| La Plata                        | 43    | 43        | 55                     | 59             | 55                           | 54     | 52             | 47                        | 38    | 40              | -              | -                            | 47     | 48             | 44                        | 37    |
| La Rioja                        | 44    | 44        | 65                     | 46             | 44                           | 50     | -              | 41                        | -     | 45              | -              | 47                           | -      | -              | 40                        | -     |
| Lanús                           | 61    | 61        | 62                     | 58             | 57                           | 67     | -              | -                         | -     | -               | -              | -                            | -      | -              | -                         | -     |
| Litoral                         | 46    | 48        | 50                     | -              | 52                           | 53     | 50             | 51                        | 46    | 41              | -              | -                            | 60     | 64             | 46                        | 40    |
| Lomas de Zamora                 | 49    | 49        | 51                     | 47             | 50                           | 48     | 49             | 48                        | -     | -               | -              | -                            | -      | -              | -                         | -     |
| Luján                           | 48    | 51        | 68                     | 52             | 49                           | 54     | 48             | 49                        | -     | 47              | -              | 47                           | -      | -              | 46                        | -     |
| Mar del Plata                   | 52    | 52        | 60                     | 67             | 47                           | 58     | 56             | 49                        | -     | 36              | -              | -                            | -      | -              | 36                        | -     |
| Misiones                        | 46    | 51        | 56                     | 63             | 55                           | 55     | 46             | 48                        | -     | 44              | -              | -                            | -      | -              | 44                        | -     |
| Moreno                          | 51    | 51        | 50                     | 63             | 54                           | 53     | -              | -                         | 49    | -               | -              | -                            | -      | -              | -                         | -     |
| Nordeste                        | 52    | 52        | 65                     | 50             | 50                           | 55     | 58             | 51                        | -     | 52              | -              | -                            | -      | 47             | 53                        | -     |
| Noroeste de la PBA              | 43    | 41        | 50                     | 34             | 41                           | 49     | -              | 42                        | 34    | 54              | -              | -                            | -      | -              | 61                        | 45    |
| Oeste                           | 47    | 47        | 53                     | -              | 45                           | -      | -              | -                         | -     | -               | -              | -                            | -      | -              | -                         | -     |
| Patagonia Austral               | 46    | 46        | 51                     | 55             | 44                           | 48     | -              | 44                        | -     | 46              | -              | -                            | -      | 46             | -                         | -     |
| Patagonia S.J. Bosco            | 50    | 49        | 65                     | -              | 54                           | 53     | 50             | 46                        | -     | 56              | -              | -                            | -      | 56             | -                         | -     |
| Quilmes                         | 49    | 52        | 65                     | 50             | 54                           | 52     | -              | 49                        | -     | -               | -              | -                            | -      | -              | -                         | -     |
| Río Cuarto                      | 46    | 47        | 42                     | 49             | 46                           | 55     | 54             | 44                        | 44    | 43              | -              | -                            | -      | -              | 44                        | 42    |
| Río Negro                       | 57    | 60        | 60                     | -              | -                            | -      | -              | -                         | -     | 58              | 53             | 58                           | -      | -              | -                         | 64    |
| Rosario                         | 41    | 48        | 47                     | 57             | 49                           | 50     | 50             | 46                        | -     | 42              | -              | 48                           | 59     | -              | 42                        | -     |
| Salta                           | 54    | 53        | 61                     | 61             | 53                           | 58     | 57             | 50                        | -     | 61              | -              | 61                           | -      | -              | -                         | -     |
| San Juan                        | 53    | 53        | 70                     | 58             | 53                           | 55     | 56             | 52                        | -     | 58              | -              | 58                           | -      | -              | -                         | -     |
| San Luis                        | 50    | 50        | -                      | 56             | 50                           | 54     | 55             | 50                        | -     | -               | -              | -                            | -      | -              | -                         | -     |
| San Martín                      | 55    | 54        | 55                     | 60             | 53                           | 57     | -              | 51                        | -     | 56              | -              | 50                           | 63     | -              | 52                        | -     |
| Santiago del Estero             | 49    | 49        | 59                     | 61             | 50                           | 55     | 51             | 46                        | -     | -               | -              | -                            | -      | -              | -                         | -     |
| Sur                             | 51    | 61        | 57                     | -              | 64                           | -      | -              | -                         | -     | 52              | 63             | 51                           | 55     | -              | 51                        | 53    |
| Tecnológica Nacional            | 50    | 52        | 78                     | -              | 56                           | 58     | -              | 49                        | -     | 46              | 65             | 42                           | 53     | -              | 47                        | -     |
| Tres de Febrero                 | 59    | 62        | 65                     | 50             | 65                           | -      | -              | -                         | -     | 57              | -              | 67                           | -      | -              | -                         | 46    |
| Tucumán                         | 53    | 54        | 62                     | 55             | 49                           | 60     | 56             | 53                        | -     | 47              | -              | -                            | -      | -              | 47                        | -     |
| Villa María                     | 49    | 51        | 38                     | 53             | 52                           | 56     | -              | 48                        | -     | 42              | -              | 50                           | -      | -              | 39                        | -     |
| Total Institutos Universitarios | 48    | 48        | 60                     | -              | 44                           | 63     | -              | 53                        | 44    | 54              | -              | -                            | -      | -              | 60                        | 51    |
| IUNA                            | 48    | 48        | 60                     | -              | 44                           | 63     | -              | 53                        | 44    | 54              | -              | -                            | -      | -              | 60                        | 51    |

Continúa en la página siguiente ›

◀ Continúa de la página anterior

| Institución                            | Tiempo Parcial |             |                           |           |             |                        |           | Otros     |            |           |
|--|----------------|-------------|---------------------------|-----------|-------------|------------------------|-----------|-----------|------------|-----------|
|  | Total          | Vice Rector | Secretario de Universidad | Decano    | Vice Decano | Secretario de Facultad | Otros     | Total     | Ad Honorem | Contratos |
| <b>Total de las Instituciones</b>      | <b>49</b>      | <b>61</b>   | <b>45</b>                 | <b>57</b> | <b>59</b>   | <b>49</b>              | <b>47</b> | <b>41</b> | <b>57</b>  | <b>37</b> |
| <b>Total Universidades Nacionales</b>  | <b>49</b>      | <b>61</b>   | <b>45</b>                 | <b>57</b> | <b>59</b>   | <b>49</b>              | <b>48</b> | <b>41</b> | <b>57</b>  | <b>37</b> |
| Buenos Aires                           | 52             | 57          | -                         | 57        | 61          | 54                     | 49        | 42        | -          | 42        |
| Catamarca                              | 61             | -           | -                         | -         | 61          | -                      | -         | -         | -          | -         |
| Centro de la PBA                       | -              | -           | -                         | -         | -           | -                      | -         | -         | -          | -         |
| Chaco Austral                          | -              | -           | -                         | -         | -           | -                      | -         | -         | -          | -         |
| Chilecito                              | -              | -           | -                         | -         | -           | -                      | -         | -         | -          | -         |
| Comahue                                | 47             | -           | -                         | -         | -           | 47                     | -         | -         | -          | -         |
| Córdoba                                | 52             | -           | -                         | -         | -           | 52                     | -         | -         | -          | -         |
| Cuyo                                   | 49             | -           | -                         | -         | 65          | 47                     | -         | -         | -          | -         |
| Entre Ríos                             | 49             | -           | 33                        | -         | 51          | 49                     | -         | 30        | -          | 30        |
| Formosa                                | 68             | -           | -                         | -         | 68          | -                      | -         | -         | -          | -         |
| Gral. Sarmiento                        | -              | -           | -                         | -         | -           | -                      | -         | -         | -          | -         |
| Jujuy                                  | -              | -           | -                         | -         | -           | -                      | -         | -         | -          | -         |
| La Matanza                             | 64             | -           | -                         | -         | -           | 53                     | 64        | 44        | 44         | -         |
| La Pampa                               | -              | -           | -                         | -         | -           | -                      | -         | -         | -          | -         |
| La Plata                               | 46             | -           | -                         | -         | 62          | 51                     | 40        | -         | -          | -         |
| La Rioja                               | 33             | -           | -                         | -         | -           | 33                     | -         | -         | -          | -         |
| Lanús                                  | -              | -           | -                         | -         | -           | -                      | -         | -         | -          | -         |
| Litoral                                | -              | -           | -                         | -         | -           | -                      | -         | -         | -          | -         |
| Lomas de Zamora                        | -              | -           | -                         | -         | -           | -                      | -         | -         | -          | -         |
| Luján                                  | 53             | -           | 51                        | -         | -           | 55                     | -         | 47        | 57         | 39        |
| Mar del Plata                          | 53             | -           | 51                        | 49        | 48          | 53                     | 56        | -         | -          | -         |
| Misiones                               | 30             | -           | 28                        | -         | -           | 31                     | -         | -         | -          | -         |
| Moreno                                 | -              | -           | -                         | -         | -           | -                      | -         | -         | -          | -         |
| Nordeste                               | 48             | -           | -                         | -         | -           | 48                     | -         | -         | -          | -         |
| Noroeste de la PBA                     | -              | -           | -                         | -         | -           | -                      | -         | 47        | 48         | 46        |
| Oeste                                  | -              | -           | -                         | -         | -           | -                      | -         | -         | -          | -         |
| Patagonia Austral                      | -              | -           | -                         | -         | -           | -                      | -         | -         | -          | -         |
| Patagonia S.J. Bosco                   | 65             | 65          | -                         | -         | -           | -                      | -         | 50        | -          | 50        |
| Quilmes                                | 42             | -           | -                         | -         | -           | -                      | 42        | -         | -          | -         |
| Río Cuarto                             | 46             | -           | -                         | -         | -           | 50                     | 43        | -         | -          | -         |
| Río Negro                              | 53             | -           | -                         | -         | -           | -                      | 53        | -         | -          | -         |
| Rosario                                | 44             | -           | 46                        | -         | 73          | 42                     | -         | 36        | -          | 36        |
| Salta                                  | -              | -           | -                         | -         | -           | -                      | -         | -         | -          | -         |
| San Juan                               | -              | -           | -                         | -         | -           | -                      | -         | -         | -          | -         |
| San Luis                               | -              | -           | -                         | -         | -           | -                      | -         | -         | -          | -         |
| San Martín                             | -              | -           | -                         | -         | -           | -                      | -         | 64        | -          | 64        |
| Santiago del Estero                    | -              | -           | -                         | -         | -           | -                      | -         | -         | -          | -         |
| Sur                                    | 41             | -           | -                         | -         | -           | 41                     | -         | -         | -          | -         |
| Tecnológica Nacional                   | 46             | -           | -                         | 65        | -           | 45                     | -         | -         | -          | -         |
| Tres de Febrero                        | 53             | -           | 53                        | -         | -           | -                      | -         | -         | -          | -         |
| Tucumán                                | 47             | -           | -                         | -         | -           | 47                     | -         | -         | -          | -         |
| Villa María                            | 46             | -           | -                         | -         | -           | 46                     | -         | -         | -          | -         |
| <b>Total Institutos Universitarios</b> | <b>43</b>      | -           | -                         | -         | -           | <b>49</b>              | <b>36</b> | -         | -          | -         |
| IUNA                                   | 43             | -           | -                         | -         | -           | 49                     | 36        | -         | -          | -         |

**Notas:**

No se incluyen los cargos informados como de Situación Laboral inactiva. Se toman en cuenta los campos "categoría equivalente" y "dedicación equivalente".

Los cargos liquidados mediante la modalidad de asociación o subrogancia entre dos cargos de distintas categorías y/o escalafones se computan en la categoría del cargo de mayor nivel.

**Fuente:**

Sistema RHUN (Recursos Humanos de Universidades Nacionales), correspondiente al mes de septiembre 2011.

Área de Recursos Humanos de las Universidades Nacionales. Dirección Nacional de Presupuesto e Información Universitaria.



**Cuadro 4.19 · Cantidad de cargos clasificados por categoría, según Universidad. Escalafón Personal No Docente. Año 2011**

| Institución                            | Total         | Personal Directivo |            |              |          |          | Personal Superior |              |              |              |          |           |           | Personal de Apoyo |              |              |          |          |          |          |          | Otros        |                 |            |              |
|--|---------------|--------------------|------------|--------------|----------|----------|-------------------|--------------|--------------|--------------|----------|-----------|-----------|-------------------|--------------|--------------|----------|----------|----------|----------|----------|--------------|-----------------|------------|--------------|
|  |               | Total              | 1-366      | 2-366        | 11-2213  | 10-2213  | Total             | 3-366        | 4-366        | 5-366        | 9-2213   | 8-2213    | 7-2213    | Total             | 6-366        | 7-366        | 6-2213   | 5-2213   | 4-2213   | 3-2213   | 2-2213   | Total        | Otros Directivo | Ad Honorem | Contratos    |
| <b>Total de las Instituciones</b>      | <b>47.688</b> | <b>4.015</b>       | <b>793</b> | <b>3.210</b> | <b>3</b> | <b>9</b> | <b>24.029</b>     | <b>6.646</b> | <b>7.914</b> | <b>9.429</b> | <b>9</b> | <b>19</b> | <b>12</b> | <b>16.787</b>     | <b>7.063</b> | <b>9.702</b> | <b>9</b> | <b>7</b> | <b>4</b> | <b>1</b> | <b>1</b> | <b>2.857</b> | <b>14</b>       | <b>1</b>   | <b>2.842</b> |
| <b>Total Universidades Nacionales</b>  | <b>47.265</b> | <b>3.977</b>       | <b>780</b> | <b>3.185</b> | <b>3</b> | <b>9</b> | <b>23.799</b>     | <b>6.575</b> | <b>7.843</b> | <b>9.341</b> | <b>9</b> | <b>19</b> | <b>12</b> | <b>16.632</b>     | <b>6.967</b> | <b>9.644</b> | <b>9</b> | <b>6</b> | <b>4</b> | <b>1</b> | <b>1</b> | <b>2.857</b> | <b>14</b>       | <b>1</b>   | <b>2.842</b> |
| Buenos Aires                           | 13.888        | 469                | 56         | 413          | -        | -        | 6.733             | 1.009        | 1.608        | 4.116        | -        | -         | -         | 6.283             | 3.105        | 3.178        | -        | -        | -        | -        | -        | 403          | -               | -          | 403          |
| Catamarca                              | 550           | 75                 | 20         | 52           | 1        | 2        | 267               | 83           | 96           | 81           | 2        | 1         | 4         | 208               | 96           | 104          | 2        | 1        | 3        | 1        | 1        | -            | -               | -          | -            |
| Centro de la PBA                       | 614           | 83                 | 33         | 50           | -        | -        | 258               | 85           | 87           | 86           | -        | -         | -         | 154               | 40           | 114          | -        | -        | -        | -        | -        | 119          | -               | -          | 119          |
| Chaco Austral                          | 37            | 7                  | 2          | 5            | -        | -        | 14                | 7            | 2            | 5            | -        | -         | -         | 16                | 4            | 12           | -        | -        | -        | -        | -        | -            | -               | -          | -            |
| Chilecito                              | 131           | 6                  | 1          | 5            | -        | -        | 62                | 17           | 17           | 28           | -        | -         | -         | 63                | 36           | 27           | -        | -        | -        | -        | -        | -            | -               | -          | -            |
| Comahue                                | 866           | 112                | 29         | 83           | -        | -        | 453               | 126          | 204          | 123          | -        | -         | -         | 209               | 58           | 151          | -        | -        | -        | -        | -        | 92           | -               | -          | 92           |
| Córdoba                                | 3.579         | 361                | 44         | 317          | -        | -        | 1.992             | 686          | 743          | 563          | -        | -         | -         | 679               | 356          | 323          | -        | -        | -        | -        | -        | 547          | -               | -          | 547          |
| Cuyo                                   | 1.418         | 173                | 38         | 135          | -        | -        | 712               | 252          | 239          | 215          | 1        | 2         | 3         | 533               | 149          | 383          | 1        | -        | -        | -        | -        | -            | -               | -          | -            |
| Entre Ríos                             | 650           | 36                 | 5          | 31           | -        | -        | 358               | 124          | 150          | 84           | -        | -         | -         | 179               | 50           | 129          | -        | -        | -        | -        | -        | 77           | -               | -          | 77           |
| Formosa                                | 475           | 79                 | 22         | 57           | -        | -        | 161               | 59           | 48           | 54           | -        | -         | -         | 235               | 34           | 201          | -        | -        | -        | -        | -        | -            | -               | -          | -            |
| Gral. Sarmiento                        | 262           | 49                 | 14         | 35           | -        | -        | 60                | 15           | 6            | 39           | -        | -         | -         | 106               | 64           | 42           | -        | -        | -        | -        | -        | 47           | -               | -          | 47           |
| Jujuy                                  | 408           | 47                 | 14         | 33           | -        | -        | 205               | 66           | 67           | 72           | -        | -         | -         | 156               | 70           | 86           | -        | -        | -        | -        | -        | -            | -               | -          | -            |
| La Matanza                             | 394           | 33                 | 9          | 24           | -        | -        | 121               | 28           | 27           | 66           | -        | -         | -         | 240               | 80           | 160          | -        | -        | -        | -        | -        | -            | -               | -          | -            |
| La Pampa                               | 387           | 45                 | 2          | 43           | -        | -        | 215               | 66           | 93           | 56           | -        | -         | -         | 104               | 38           | 66           | -        | -        | -        | -        | -        | 23           | -               | -          | 23           |
| La Plata                               | 3.253         | 354                | 47         | 307          | -        | -        | 1.585             | 602          | 601          | 382          | -        | -         | -         | 1.157             | 539          | 618          | -        | -        | -        | -        | -        | 157          | -               | -          | 157          |
| La Rioja                               | 283           | 29                 | 6          | 23           | -        | -        | 113               | 37           | 37           | 39           | -        | -         | -         | 141               | 44           | 97           | -        | -        | -        | -        | -        | -            | -               | -          | -            |
| Lanús                                  | 317           | 28                 | 10         | 18           | -        | -        | 171               | 43           | 46           | 82           | -        | -         | -         | 103               | 70           | 33           | -        | -        | -        | -        | -        | 15           | 14              | 1          | -            |
| Litoral                                | 985           | 76                 | 22         | 54           | -        | -        | 406               | 99           | 160          | 147          | -        | -         | -         | 503               | 154          | 348          | -        | 1        | -        | -        | -        | -            | -               | -          | -            |
| Lomas de Zamora                        | 547           | 53                 | 11         | 42           | -        | -        | 231               | 71           | 77           | 83           | -        | -         | -         | 172               | 82           | 90           | -        | -        | -        | -        | -        | 91           | -               | -          | 91           |
| Luján                                  | 625           | 38                 | 7          | 31           | -        | -        | 277               | 65           | 96           | 116          | -        | -         | -         | 310               | 116          | 194          | -        | -        | -        | -        | -        | -            | -               | -          | -            |
| Mar del Plata                          | 860           | 99                 | 31         | 68           | -        | -        | 445               | 118          | 130          | 197          | -        | -         | -         | 250               | 80           | 170          | -        | -        | -        | -        | -        | 66           | -               | -          | 66           |
| Misiones                               | 453           | 113                | 25         | 88           | -        | -        | 230               | 106          | 66           | 58           | -        | -         | -         | 110               | 27           | 83           | -        | -        | -        | -        | -        | -            | -               | -          | -            |
| Moreno                                 | 82            | 14                 | 8          | 6            | -        | -        | 3                 | -            | -            | 3            | -        | -         | -         | 17                | 2            | 15           | -        | -        | -        | -        | -        | 48           | -               | -          | 48           |
| Nordeste                               | 1.731         | 138                | 34         | 104          | -        | -        | 898               | 242          | 277          | 379          | -        | -         | -         | 695               | 255          | 440          | -        | -        | -        | -        | -        | -            | -               | -          | -            |
| Noroeste de la PBA                     | 152           | 9                  | 2          | 7            | -        | -        | 51                | 18           | 17           | 16           | -        | -         | -         | 81                | 42           | 39           | -        | -        | -        | -        | -        | 11           | -               | -          | 11           |
| Oeste                                  | 30            | 9                  | 6          | 3            | -        | -        | 7                 | 2            | 1            | 4            | -        | -         | -         | 14                | 1            | 13           | -        | -        | -        | -        | -        | -            | -               | -          | -            |
| Patagonia Austral                      | 366           | 40                 | 14         | 26           | -        | -        | 163               | 45           | 57           | 60           | -        | -         | 1         | 150               | 69           | 76           | 1        | 3        | 1        | -        | -        | 13           | -               | -          | 13           |
| Patagonia S. J. Bosco                  | 540           | 69                 | 18         | 51           | -        | -        | 299               | 104          | 107          | 88           | -        | -         | -         | 118               | 71           | 47           | -        | -        | -        | -        | -        | 54           | -               | -          | 54           |
| Quilmes                                | 383           | 56                 | 18         | 38           | -        | -        | 190               | 51           | 58           | 81           | -        | -         | -         | 129               | 106          | 23           | -        | -        | -        | -        | -        | 8            | -               | -          | 8            |
| Río Cuarto                             | 516           | 73                 | 20         | 53           | -        | -        | 313               | 88           | 115          | 110          | -        | -         | -         | 130               | 58           | 72           | -        | -        | -        | -        | -        | -            | -               | -          | -            |
| Río Negro                              | 111           | 6                  | 2          | 4            | -        | -        | 63                | 24           | 23           | 16           | -        | -         | -         | 42                | 22           | 20           | -        | -        | -        | -        | -        | -            | -               | -          | -            |
| Rosario                                | 2.569         | 296                | 37         | 259          | -        | -        | 1.429             | 455          | 611          | 363          | -        | -         | -         | 646               | 203          | 443          | -        | -        | -        | -        | -        | 198          | -               | -          | 198          |
| Salta                                  | 540           | 95                 | 20         | 75           | -        | -        | 325               | 89           | 132          | 104          | -        | -         | -         | 120               | 52           | 68           | -        | -        | -        | -        | -        | -            | -               | -          | -            |
| San Juan                               | 1.090         | 76                 | 21         | 55           | -        | -        | 736               | 242          | 229          | 265          | -        | -         | -         | 278               | 165          | 113          | -        | -        | -        | -        | -        | -            | -               | -          | -            |
| San Luis                               | 729           | 47                 | 6          | 41           | -        | -        | 296               | 101          | 107          | 88           | -        | -         | -         | 153               | 46           | 107          | -        | -        | -        | -        | -        | 233          | -               | -          | 233          |
| San Martín                             | 819           | 59                 | 20         | 37           | -        | 2        | 268               | 88           | 58           | 112          | 3        | 5         | 2         | 196               | 99           | 94           | 3        | -        | -        | -        | -        | 296          | -               | -          | 296          |
| Santiago del Estero                    | 439           | 67                 | 17         | 49           | -        | 1        | 221               | 62           | 70           | 83           | 1        | 4         | 1         | 151               | 52           | 97           | 2        | -        | -        | -        | -        | -            | -               | -          | -            |
| Sur                                    | 517           | 70                 | 7          | 63           | -        | -        | 346               | 85           | 138          | 123          | -        | -         | -         | 98                | 47           | 51           | -        | -        | -        | -        | -        | 3            | -               | -          | 3            |
| Tecnológica Nacional                   | 2.090         | 131                | 7          | 124          | -        | -        | 859               | 397          | 270          | 192          | -        | -         | -         | 1.100             | 170          | 930          | -        | -        | -        | -        | -        | -            | -               | -          | -            |
| Tres de Febrero                        | 237           | 11                 | -          | 11           | -        | -        | 85                | 23           | 20           | 42           | -        | -         | -         | 105               | 35           | 69           | -        | 1        | -        | -        | -        | 36           | -               | -          | 36           |
| Tucumán                                | 3.145         | 316                | 68         | 243          | 2        | 3        | 2.082             | 668          | 912          | 494          | 2        | 6         | -         | 427               | 157          | 270          | -        | -        | -        | -        | -        | 320          | -               | -          | 320          |
| Villa María                            | 197           | 30                 | 7          | 22           | -        | 1        | 96                | 27           | 41           | 26           | -        | 1         | 1         | 71                | 23           | 48           | -        | -        | -        | -        | -        | -            | -               | -          | -            |
| <b>Total Institutos Universitarios</b> | <b>423</b>    | <b>38</b>          | <b>13</b>  | <b>25</b>    | -        | -        | <b>230</b>        | <b>71</b>    | <b>71</b>    | <b>88</b>    | -        | -         | -         | <b>155</b>        | <b>96</b>    | <b>58</b>    | -        | <b>1</b> | -        | -        | -        | -            | -               | -          | -            |
| IUNA                                   | 423           | 38                 | 13         | 25           | -        | -        | 230               | 71           | 71           | 88           | -        | -         | -         | 155               | 96           | 58           | -        | 1        | -        | -        | -        | -            | -               | -          | -            |

**Notas:**

No se incluyen los cargos informados como de Situación Laboral inactiva. Se toman en cuenta los campos "categoría equivalente" y "dedicación equivalente".

Los cargos liquidados mediante la modalidad de asociación o subrogancia entre dos cargos de distintas categorías y/o escalafones se computan en la categoría del cargo de mayor nivel.

**Fuente:**

Sistema RHUN (Recursos Humanos de Universidades Nacionales), correspondiente al mes de septiembre 2011.

Área de Recursos Humanos de las Universidades Nacionales. Dirección Nacional de Presupuesto e Información Universitaria.

**Cuadro 4.20** · Cantidad de cargos clasificados por categoría y por sexo, según Universidad. Escalafón Personal No Docente. Año 2011

| Institución                            | Total         |               | Personal Directivo |              |            |            |              |              |          |          |          |          | Personal Superior |               |              |              |              |              |              |              |          |          |          |           |          |          |
|--|---------------|---------------|--------------------|--------------|------------|------------|--------------|--------------|----------|----------|----------|----------|-------------------|---------------|--------------|--------------|--------------|--------------|--------------|--------------|----------|----------|----------|-----------|----------|----------|
|  |               |               | Total              |              | 1-366      |            | 2-366        |              | 11-2213  |          | 10-2213  |          | Total             |               | 3-366        |              | 4-366        |              | 5-366        |              | 9-2213   |          | 8-2213   |           | 7-2213   |          |
|  | F             | M             | F                  | M            | F          | M          | F            | M            | F        | M        | F        | M        | F                 | M             | F            | M            | F            | M            | F            | M            | F        | M        | F        | M         | F        | M        |
| <b>Total de las Instituciones</b>      | <b>24.156</b> | <b>23.532</b> | <b>2.340</b>       | <b>1.675</b> | <b>441</b> | <b>352</b> | <b>1.895</b> | <b>1.315</b> | <b>1</b> | <b>2</b> | <b>3</b> | <b>6</b> | <b>12.666</b>     | <b>11.363</b> | <b>3.633</b> | <b>3.013</b> | <b>4.068</b> | <b>3.846</b> | <b>4.948</b> | <b>4.481</b> | <b>4</b> | <b>5</b> | <b>7</b> | <b>12</b> | <b>6</b> | <b>6</b> |
| <b>Total Universidades Nacionales</b>  | <b>23.945</b> | <b>23.320</b> | <b>2.315</b>       | <b>1.662</b> | <b>431</b> | <b>349</b> | <b>1.880</b> | <b>1.305</b> | <b>1</b> | <b>2</b> | <b>3</b> | <b>6</b> | <b>12.535</b>     | <b>11.264</b> | <b>3.582</b> | <b>2.993</b> | <b>4.030</b> | <b>3.813</b> | <b>4.906</b> | <b>4.435</b> | <b>4</b> | <b>5</b> | <b>7</b> | <b>12</b> | <b>6</b> | <b>6</b> |
| Buenos Aires                           | 7.607         | 6.281         | 292                | 177          | 34         | 22         | 258          | 155          | -        | -        | -        | -        | 4.089             | 2.644         | 616          | 393          | 962          | 646          | 2.511        | 1.605        | -        | -        | -        | -         | -        | -        |
| Catamarca                              | 226           | 324           | 43                 | 32           | 12         | 8          | 28           | 24           | 1        | -        | 2        | -        | 90                | 177           | 46           | 37           | 23           | 73           | 18           | 63           | -        | 2        | -        | 1         | 3        | 1        |
| Centro de la PBA                       | 315           | 299           | 60                 | 23           | 20         | 13         | 40           | 10           | -        | -        | -        | -        | 140               | 118           | 55           | 30           | 45           | 42           | 40           | 46           | -        | -        | -        | -         | -        | -        |
| Chaco Austral                          | 16            | 21            | 4                  | 3            | -          | 2          | 4            | 1            | -        | -        | -        | -        | 7                 | 7             | 4            | 3            | -            | 2            | 3            | 2            | -        | -        | -        | -         | -        | -        |
| Chilecito                              | 53            | 78            | 1                  | 5            | 1          | -          | -            | 5            | -        | -        | -        | -        | 30                | 32            | 9            | 8            | 7            | 10           | 14           | 14           | -        | -        | -        | -         | -        | -        |
| Comahue                                | 441           | 425           | 79                 | 33           | 19         | 10         | 60           | 23           | -        | -        | -        | -        | 240               | 213           | 78           | 48           | 109          | 95           | 53           | 70           | -        | -        | -        | -         | -        | -        |
| Córdoba                                | 2.042         | 1.537         | 199                | 162          | 20         | 24         | 179          | 138          | -        | -        | -        | -        | 1.186             | 806           | 401          | 285          | 457          | 286          | 328          | 235          | -        | -        | -        | -         | -        | -        |
| Cuyo                                   | 690           | 728           | 85                 | 88           | 22         | 16         | 63           | 72           | -        | -        | -        | -        | 347               | 365           | 133          | 119          | 103          | 136          | 108          | 107          | 1        | -        | -        | 2         | 2        | 1        |
| Entre Ríos                             | 360           | 290           | 28                 | 8            | 1          | 4          | 27           | 4            | -        | -        | -        | -        | 205               | 153           | 78           | 46           | 82           | 68           | 45           | 39           | -        | -        | -        | -         | -        | -        |
| Formosa                                | 197           | 278           | 30                 | 49           | 9          | 13         | 21           | 36           | -        | -        | -        | -        | 64                | 97            | 21           | 38           | 19           | 29           | 24           | 30           | -        | -        | -        | -         | -        | -        |
| Gral. Sarmiento                        | 157           | 105           | 35                 | 14           | 10         | 4          | 25           | 10           | -        | -        | -        | -        | 40                | 20            | 8            | 7            | 5            | 1            | 27           | 12           | -        | -        | -        | -         | -        | -        |
| Jujuy                                  | 132           | 276           | 28                 | 19           | 8          | 6          | 20           | 13           | -        | -        | -        | -        | 72                | 133           | 31           | 35           | 21           | 46           | 20           | 52           | -        | -        | -        | -         | -        | -        |
| La Matanza                             | 174           | 220           | 14                 | 19           | 2          | 7          | 12           | 12           | -        | -        | -        | -        | 56                | 65            | 8            | 20           | 15           | 12           | 33           | 33           | -        | -        | -        | -         | -        | -        |
| La Pampa                               | 221           | 166           | 29                 | 16           | 2          | -          | 27           | 16           | -        | -        | -        | -        | 129               | 86            | 49           | 17           | 53           | 40           | 27           | 29           | -        | -        | -        | -         | -        | -        |
| La Plata                               | 1.555         | 1.698         | 182                | 172          | 21         | 26         | 161          | 146          | -        | -        | -        | -        | 838               | 747           | 319          | 283          | 334          | 267          | 185          | 197          | -        | -        | -        | -         | -        | -        |
| La Rioja                               | 96            | 187           | 15                 | 14           | 4          | 2          | 11           | 12           | -        | -        | -        | -        | 48                | 65            | 18           | 19           | 16           | 21           | 14           | 25           | -        | -        | -        | -         | -        | -        |
| Lanús                                  | 151           | 166           | 21                 | 7            | 7          | 3          | 14           | 4            | -        | -        | -        | -        | 86                | 85            | 27           | 16           | 23           | 23           | 36           | 46           | -        | -        | -        | -         | -        | -        |
| Litoral                                | 543           | 442           | 46                 | 30           | 15         | 7          | 31           | 23           | -        | -        | -        | -        | 218               | 188           | 56           | 43           | 83           | 77           | 79           | 68           | -        | -        | -        | -         | -        | -        |
| Lomas de Zamora                        | 322           | 225           | 38                 | 15           | 7          | 4          | 31           | 11           | -        | -        | -        | -        | 152               | 79            | 47           | 24           | 51           | 26           | 54           | 29           | -        | -        | -        | -         | -        | -        |
| Luján                                  | 324           | 301           | 23                 | 15           | 2          | 5          | 21           | 10           | -        | -        | -        | -        | 145               | 132           | 44           | 21           | 53           | 43           | 48           | 68           | -        | -        | -        | -         | -        | -        |
| Mar del Plata                          | 516           | 344           | 70                 | 29           | 23         | 8          | 47           | 21           | -        | -        | -        | -        | 267               | 178           | 73           | 45           | 70           | 60           | 124          | 73           | -        | -        | -        | -         | -        | -        |
| Misiones                               | 232           | 221           | 71                 | 42           | 15         | 10         | 56           | 32           | -        | -        | -        | -        | 118               | 112           | 62           | 44           | 32           | 34           | 24           | 34           | -        | -        | -        | -         | -        | -        |
| Moreno                                 | 47            | 35            | 10                 | 4            | 5          | 3          | 5            | 1            | -        | -        | -        | -        | 2                 | 1             | -            | -            | -            | -            | 2            | 1            | -        | -        | -        | -         | -        | -        |
| Nordeste                               | 715           | 1.016         | 86                 | 52           | 23         | 11         | 63           | 41           | -        | -        | -        | -        | 374               | 524           | 111          | 131          | 106          | 171          | 157          | 222          | -        | -        | -        | -         | -        | -        |
| Noroeste de la PBA                     | 71            | 81            | 3                  | 6            | -          | 2          | 3            | 4            | -        | -        | -        | -        | 27                | 24            | 9            | 9            | 11           | 6            | 7            | 9            | -        | -        | -        | -         | -        | -        |
| Oeste                                  | 16            | 14            | 4                  | 5            | 3          | 3          | 1            | 2            | -        | -        | -        | -        | 4                 | 3             | 1            | 1            | 1            | -            | 2            | 2            | -        | -        | -        | -         | -        | -        |
| Patagonia Austral                      | 211           | 155           | 25                 | 15           | 8          | 6          | 17           | 9            | -        | -        | -        | -        | 102               | 61            | 28           | 17           | 34           | 23           | 40           | 20           | -        | -        | -        | -         | -        | 1        |
| Patagonia S. J. Bosco                  | 297           | 243           | 47                 | 22           | 11         | 7          | 36           | 15           | -        | -        | -        | -        | 168               | 131           | 67           | 37           | 62           | 45           | 39           | 49           | -        | -        | -        | -         | -        | -        |
| Quilmes                                | 186           | 197           | 37                 | 19           | 15         | 3          | 22           | 16           | -        | -        | -        | -        | 91                | 99            | 25           | 26           | 28           | 30           | 38           | 43           | -        | -        | -        | -         | -        | -        |
| Río Cuarto                             | 196           | 320           | 37                 | 36           | 7          | 13         | 30           | 23           | -        | -        | -        | -        | 116               | 197           | 34           | 54           | 50           | 65           | 32           | 78           | -        | -        | -        | -         | -        | -        |
| Río Negro                              | 60            | 51            | 2                  | 4            | 1          | 1          | 1            | 3            | -        | -        | -        | -        | 36                | 27            | 11           | 13           | 16           | 7            | 9            | 7            | -        | -        | -        | -         | -        | -        |
| Rosario                                | 1.322         | 1.247         | 191                | 105          | 24         | 13         | 167          | 92           | -        | -        | -        | -        | 726               | 703           | 238          | 217          | 326          | 285          | 162          | 201          | -        | -        | -        | -         | -        | -        |
| Salta                                  | 239           | 301           | 56                 | 39           | 10         | 10         | 46           | 29           | -        | -        | -        | -        | 137               | 188           | 39           | 50           | 61           | 71           | 37           | 67           | -        | -        | -        | -         | -        | -        |
| San Juan                               | 450           | 640           | 35                 | 41           | 9          | 12         | 26           | 29           | -        | -        | -        | -        | 317               | 419           | 135          | 107          | 88           | 141          | 94           | 171          | -        | -        | -        | -         | -        | -        |
| San Luis                               | 355           | 374           | 27                 | 20           | 4          | 2          | 23           | 18           | -        | -        | -        | -        | 153               | 143           | 54           | 47           | 56           | 51           | 43           | 45           | -        | -        | -        | -         | -        | -        |
| San Martín                             | 400           | 419           | 27                 | 32           | 7          | 13         | 20           | 17           | -        | -        | -        | 2        | 152               | 116           | 43           | 45           | 36           | 22           | 66           | 46           | 3        | -        | 3        | 2         | 1        | 1        |
| Santiago del Estero                    | 189           | 250           | 47                 | 20           | 8          | 9          | 39           | 10           | -        | -        | -        | 1        | 83                | 138           | 29           | 33           | 19           | 51           | 33           | 50           | -        | 1        | 2        | 2         | -        | 1        |
| Sur                                    | 283           | 234           | 44                 | 26           | 2          | 5          | 42           | 21           | -        | -        | -        | -        | 175               | 171           | 56           | 29           | 62           | 76           | 57           | 66           | -        | -        | -        | -         | -        | -        |
| Tecnológica Nacional                   | 1.081         | 1.009         | 80                 | 51           | 5          | 2          | 75           | 49           | -        | -        | -        | -        | 451               | 408           | 225          | 172          | 148          | 122          | 78           | 114          | -        | -        | -        | -         | -        | -        |
| Tres de Febrero                        | 115           | 122           | 5                  | 6            | -          | -          | 5            | 6            | -        | -        | -        | -        | 44                | 41            | 9            | 14           | 11           | 9            | 24           | 18           | -        | -        | -        | -         | -        | -        |
| Tucumán                                | 1.248         | 1.897         | 147                | 169          | 33         | 35         | 113          | 130          | -        | 2        | 1        | 2        | 762               | 1.320         | 270          | 398          | 333          | 579          | 158          | 336          | -        | 2        | 1        | 5         | -        | -        |
| Villa María                            | 94            | 103           | 12                 | 18           | 2          | 5          | 10           | 12           | -        | -        | -        | 1        | 48                | 48            | 15           | 12           | 19           | 22           | 13           | 13           | -        | -        | 1        | -         | -        | 1        |
| <b>Total Institutos Universitarios</b> | <b>211</b>    | <b>212</b>    | <b>25</b>          | <b>13</b>    | <b>10</b>  | <b>3</b>   | <b>15</b>    | <b>10</b>    | -        | -        | -        | -        | <b>131</b>        | <b>99</b>     | <b>51</b>    | <b>20</b>    | <b>38</b>    | <b>33</b>    | <b>42</b>    | <b>46</b>    | -        | -        | -        | -         | -        | -        |
| IUNA                                   | 211           | 212           | 25                 | 13           | 10         | 3          | 15           | 10           | -        | -        | -        | -        | 131               | 99            | 51           | 20           | 38           | 33           | 42           | 46           | -        | -        | -        | -         | -        | -        |

Continúa en la página siguiente >

◀ Continúa de la página anterior

| Institución                     | Personal de Apoyo |       |       |       |       |       |        |   |        |   |        |   |        |   |        |   | Otros |       |                 |   |            |   |           |       |
|---------------------------------|-------------------|-------|-------|-------|-------|-------|--------|---|--------|---|--------|---|--------|---|--------|---|-------|-------|-----------------|---|------------|---|-----------|-------|
|                                 | Total             |       | 6-366 |       | 7-366 |       | 6-2213 |   | 5-2213 |   | 4-2213 |   | 3-2213 |   | 2-2213 |   | Total |       | Otros Directivo |   | Ad Honorem |   | Contratos |       |
|                                 | F                 | M     | F     | M     | F     | M     | F      | M | F      | M | F      | M | F      | M | F      | M | F     | M     | F               | M | F          | M | F         | M     |
| Total de las Instituciones      | 7.908             | 8.879 | 3.402 | 3.661 | 4.491 | 5.211 | 6      | 3 | 4      | 3 | 3      | 1 | 1      | - | 1      | - | 1.242 | 1.615 | 6               | 8 | -          | 1 | 1.236     | 1.606 |
| Total Universidades Nacionales  | 7.853             | 8.779 | 3.364 | 3.603 | 4.474 | 5.170 | 6      | 3 | 4      | 2 | 3      | 1 | 1      | - | 1      | - | 1.242 | 1.615 | 6               | 8 | -          | 1 | 1.236     | 1.606 |
| Buenos Aires                    | 3.082             | 3.201 | 1.620 | 1.485 | 1.462 | 1.716 | -      | - | -      | - | -      | - | -      | - | -      | - | 144   | 259   | -               | - | -          | - | 144       | 259   |
| Catamarca                       | 93                | 115   | 39    | 57    | 48    | 56    | 2      | - | -      | 1 | 2      | 1 | 1      | - | 1      | - | -     | -     | -               | - | -          | - | -         | -     |
| Centro de la PBA                | 59                | 95    | 15    | 25    | 44    | 70    | -      | - | -      | - | -      | - | -      | - | -      | - | 56    | 63    | -               | - | -          | - | 56        | 63    |
| Chaco Austral                   | 5                 | 11    | 2     | 2     | 3     | 9     | -      | - | -      | - | -      | - | -      | - | -      | - | -     | -     | -               | - | -          | - | -         | -     |
| Chilecito                       | 22                | 41    | 17    | 19    | 5     | 22    | -      | - | -      | - | -      | - | -      | - | -      | - | -     | -     | -               | - | -          | - | -         | -     |
| Comahue                         | 80                | 129   | 11    | 47    | 69    | 82    | -      | - | -      | - | -      | - | -      | - | -      | - | 42    | 50    | -               | - | -          | - | 42        | 50    |
| Córdoba                         | 347               | 332   | 178   | 178   | 169   | 154   | -      | - | -      | - | -      | - | -      | - | -      | - | 310   | 237   | -               | - | -          | - | 310       | 237   |
| Cuyo                            | 258               | 275   | 81    | 68    | 176   | 207   | 1      | - | -      | - | -      | - | -      | - | -      | - | -     | -     | -               | - | -          | - | -         | -     |
| Entre Ríos                      | 78                | 101   | 21    | 29    | 57    | 72    | -      | - | -      | - | -      | - | -      | - | -      | - | 49    | 28    | -               | - | -          | - | 49        | 28    |
| Formosa                         | 103               | 132   | 15    | 19    | 88    | 113   | -      | - | -      | - | -      | - | -      | - | -      | - | -     | -     | -               | - | -          | - | -         | -     |
| Gral. Sarmiento                 | 56                | 50    | 34    | 30    | 22    | 20    | -      | - | -      | - | -      | - | -      | - | -      | - | 26    | 21    | -               | - | -          | - | 26        | 21    |
| Jujuy                           | 32                | 124   | 14    | 56    | 18    | 68    | -      | - | -      | - | -      | - | -      | - | -      | - | -     | -     | -               | - | -          | - | -         | -     |
| La Matanza                      | 104               | 136   | 42    | 38    | 62    | 98    | -      | - | -      | - | -      | - | -      | - | -      | - | -     | -     | -               | - | -          | - | -         | -     |
| La Pampa                        | 52                | 52    | 16    | 22    | 36    | 30    | -      | - | -      | - | -      | - | -      | - | -      | - | 11    | 12    | -               | - | -          | - | 11        | 12    |
| La Plata                        | 532               | 625   | 249   | 290   | 283   | 335   | -      | - | -      | - | -      | - | -      | - | -      | - | 3     | 154   | -               | - | -          | - | 3         | 154   |
| La Rioja                        | 33                | 108   | 14    | 30    | 19    | 78    | -      | - | -      | - | -      | - | -      | - | -      | - | -     | -     | -               | - | -          | - | -         | -     |
| Lanús                           | 38                | 65    | 27    | 43    | 11    | 22    | -      | - | -      | - | -      | - | -      | - | -      | - | 6     | 9     | 6               | 8 | -          | 1 | -         | -     |
| Litoral                         | 279               | 224   | 70    | 84    | 208   | 140   | -      | - | 1      | - | -      | - | -      | - | -      | - | -     | -     | -               | - | -          | - | -         | -     |
| Lomas de Zamora                 | 91                | 81    | 41    | 41    | 50    | 40    | -      | - | -      | - | -      | - | -      | - | -      | - | 41    | 50    | -               | - | -          | - | 41        | 50    |
| Luján                           | 156               | 154   | 65    | 51    | 91    | 103   | -      | - | -      | - | -      | - | -      | - | -      | - | -     | -     | -               | - | -          | - | -         | -     |
| Mar del Plata                   | 144               | 106   | 41    | 39    | 103   | 67    | -      | - | -      | - | -      | - | -      | - | -      | - | 35    | 31    | -               | - | -          | - | 35        | 31    |
| Misiones                        | 43                | 67    | 14    | 13    | 29    | 54    | -      | - | -      | - | -      | - | -      | - | -      | - | -     | -     | -               | - | -          | - | -         | -     |
| Moreno                          | 9                 | 8     | 2     | -     | 7     | 8     | -      | - | -      | - | -      | - | -      | - | -      | - | 26    | 22    | -               | - | -          | - | 26        | 22    |
| Nordeste                        | 255               | 440   | 96    | 159   | 159   | 281   | -      | - | -      | - | -      | - | -      | - | -      | - | -     | -     | -               | - | -          | - | -         | -     |
| Noroeste de la PBA              | 38                | 43    | 26    | 16    | 12    | 27    | -      | - | -      | - | -      | - | -      | - | -      | - | 3     | 8     | -               | - | -          | - | 3         | 8     |
| Oeste                           | 8                 | 6     | 1     | -     | 7     | 6     | -      | - | -      | - | -      | - | -      | - | -      | - | -     | -     | -               | - | -          | - | -         | -     |
| Patagonia Austral               | 74                | 76    | 31    | 38    | 39    | 37    | 1      | - | 2      | 1 | 1      | - | -      | - | -      | - | 10    | 3     | -               | - | -          | - | 10        | 3     |
| Patagonia S. J. Bosco           | 61                | 57    | 36    | 35    | 25    | 22    | -      | - | -      | - | -      | - | -      | - | -      | - | 21    | 33    | -               | - | -          | - | 21        | 33    |
| Quilmes                         | 57                | 72    | 46    | 60    | 11    | 12    | -      | - | -      | - | -      | - | -      | - | -      | - | 1     | 7     | -               | - | -          | - | 1         | 7     |
| Río Cuarto                      | 43                | 87    | 15    | 43    | 28    | 44    | -      | - | -      | - | -      | - | -      | - | -      | - | -     | -     | -               | - | -          | - | -         | -     |
| Río Negro                       | 22                | 20    | 12    | 10    | 10    | 10    | -      | - | -      | - | -      | - | -      | - | -      | - | -     | -     | -               | - | -          | - | -         | -     |
| Rosario                         | 330               | 316   | 104   | 99    | 226   | 217   | -      | - | -      | - | -      | - | -      | - | -      | - | 75    | 123   | -               | - | -          | - | 75        | 123   |
| Salta                           | 46                | 74    | 17    | 35    | 29    | 39    | -      | - | -      | - | -      | - | -      | - | -      | - | -     | -     | -               | - | -          | - | -         | -     |
| San Juan                        | 98                | 180   | 55    | 110   | 43    | 70    | -      | - | -      | - | -      | - | -      | - | -      | - | -     | -     | -               | - | -          | - | -         | -     |
| San Luis                        | 74                | 79    | 19    | 27    | 55    | 52    | -      | - | -      | - | -      | - | -      | - | -      | - | 101   | 132   | -               | - | -          | - | 101       | 132   |
| San Martín                      | 106               | 90    | 54    | 45    | 50    | 44    | 2      | 1 | -      | - | -      | - | -      | - | -      | - | 115   | 181   | -               | - | -          | - | 115       | 181   |
| Santiago del Estero             | 59                | 92    | 17    | 35    | 42    | 55    | -      | 2 | -      | - | -      | - | -      | - | -      | - | -     | -     | -               | - | -          | - | -         | -     |
| Sur                             | 63                | 35    | 33    | 14    | 30    | 21    | -      | - | -      | - | -      | - | -      | - | -      | - | 1     | 2     | -               | - | -          | - | 1         | 2     |
| Tecnológica Nacional            | 550               | 550   | 79    | 91    | 471   | 459   | -      | - | -      | - | -      | - | -      | - | -      | - | -     | -     | -               | - | -          | - | -         | -     |
| Tres de Febrero                 | 52                | 53    | 17    | 18    | 34    | 35    | -      | - | 1      | - | -      | - | -      | - | -      | - | 14    | 22    | -               | - | -          | - | 14        | 22    |
| Tucumán                         | 187               | 240   | 63    | 94    | 124   | 146   | -      | - | -      | - | -      | - | -      | - | -      | - | 152   | 168   | -               | - | -          | - | 152       | 168   |
| Villa María                     | 34                | 37    | 15    | 8     | 19    | 29    | -      | - | -      | - | -      | - | -      | - | -      | - | -     | -     | -               | - | -          | - | -         | -     |
| Total Institutos Universitarios | 55                | 100   | 38    | 58    | 17    | 41    | -      | - | -      | 1 | -      | - | -      | - | -      | - | -     | -     | -               | - | -          | - | -         | -     |
| IUNA                            | 55                | 100   | 38    | 58    | 17    | 41    | -      | - | -      | 1 | -      | - | -      | - | -      | - | -     | -     | -               | - | -          | - | -         | -     |

**Notas:**

No se incluyen los cargos informados como de Situación Laboral inactiva. Se toman en cuenta los campos "categoría equivalente" y "dedicación equivalente".

Los cargos liquidados mediante la modalidad de asociación o subrogancia entre dos cargos de distintas categorías y/o escalafones se computan en la categoría del cargo de mayor nivel.

**Fuente:**

Sistema RHUN (Recursos Humanos de Universidades Nacionales), correspondiente al mes de septiembre 2011.

Área de Recursos Humanos de las Universidades Nacionales. Dirección Nacional de Presupuesto e Información Universitaria.

**Cuadro 4.21** · Edad promedio por categoría, según Universidad. Escalafón Personal No Docente. Año 2011

| Institución                     | Total | Personal Directivo |       |       |         |         | Personal Superior |       |       |       |        |        |        | Personal de Apoyo |       |       |        |        |        |        |        | Otros |                 |            |           |
|---------------------------------|-------|--------------------|-------|-------|---------|---------|-------------------|-------|-------|-------|--------|--------|--------|-------------------|-------|-------|--------|--------|--------|--------|--------|-------|-----------------|------------|-----------|
|                                 |       | Total              | 1-366 | 2-366 | 11-2213 | 10-2213 | Total             | 3-366 | 4-366 | 5-366 | 9-2213 | 8-2213 | 7-2213 | Total             | 6-366 | 7-366 | 6-2213 | 5-2213 | 4-2213 | 3-2213 | 2-2213 | Total | Otros Directivo | Ad Honorem | Contratos |
| Total de las Instituciones      | 45    | 53                 | 54    | 52    | 55      | 49      | 48                | 50    | 49    | 46    | 48     | 48     | 42     | 40                | 44    | 37    | 38     | 49     | 41     | 41     | 45     | 38    | 49              | 56         | 38        |
| Total Universidades Nacionales  | 45    | 53                 | 54    | 53    | 55      | 49      | 48                | 50    | 49    | 46    | 48     | 48     | 42     | 40                | 44    | 37    | 38     | 44     | 41     | 41     | 45     | 38    | 49              | 56         | 38        |
| Buenos Aires                    | 44    | 52                 | 54    | 52    | -       | -       | 46                | 49    | 48    | 45    | -      | -      | -      | 41                | 45    | 37    | -      | -      | -      | -      | -      | 39    | -               | -          | 39        |
| Catamarca                       | 47    | 53                 | 54    | 52    | 64      | 54      | 50                | 50    | 50    | 50    | 50     | 41     | 50     | 42                | 47    | 38    | 38     | 37     | 44     | 41     | 45     | -     | -               | -          | -         |
| Centro de la PBA                | 45    | 54                 | 59    | 51    | -       | -       | 50                | 50    | 48    | 50    | -      | -      | -      | 40                | 49    | 37    | -      | -      | -      | -      | -      | 35    | -               | -          | 35        |
| Chaco Austral                   | 48    | 49                 | 44    | 51    | -       | -       | 50                | 47    | 58    | 50    | -      | -      | -      | 46                | 52    | 45    | -      | -      | -      | -      | -      | -     | -               | -          | -         |
| Chilecito                       | 40    | 43                 | 38    | 43    | -       | -       | 38                | 40    | 40    | 36    | -      | -      | -      | 41                | 35    | 49    | -      | -      | -      | -      | -      | -     | -               | -          | -         |
| Comahue                         | 46    | 52                 | 55    | 52    | -       | -       | 49                | 50    | 50    | 48    | -      | -      | -      | 40                | 50    | 37    | -      | -      | -      | -      | -      | 34    | -               | -          | 34        |
| Córdoba                         | 46    | 55                 | 56    | 55    | -       | -       | 50                | 52    | 50    | 48    | -      | -      | -      | 39                | 42    | 36    | -      | -      | -      | -      | -      | 34    | -               | -          | 34        |
| Cuyo                            | 48    | 53                 | 54    | 53    | -       | -       | 51                | 52    | 52    | 50    | 51     | 47     | 44     | 41                | 47    | 39    | 47     | -      | -      | -      | -      | -     | -               | -          | -         |
| Entre Ríos                      | 43    | 54                 | 52    | 54    | -       | -       | 46                | 48    | 46    | 44    | -      | -      | -      | 39                | 41    | 38    | -      | -      | -      | -      | -      | 34    | -               | -          | 34        |
| Formosa                         | 42    | 49                 | 51    | 48    | -       | -       | 46                | 48    | 48    | 42    | -      | -      | -      | 36                | 40    | 36    | -      | -      | -      | -      | -      | -     | -               | -          | -         |
| Gral. Sarmiento                 | 38    | 43                 | 46    | 42    | -       | -       | 40                | 46    | 44    | 37    | -      | -      | -      | 36                | 34    | 38    | -      | -      | -      | -      | -      | 33    | -               | -          | 33        |
| Jujuy                           | 47    | 53                 | 54    | 53    | -       | -       | 50                | 51    | 50    | 49    | -      | -      | -      | 42                | 48    | 37    | -      | -      | -      | -      | -      | -     | -               | -          | -         |
| La Matanza                      | 40    | 47                 | 48    | 46    | -       | -       | 44                | 46    | 43    | 43    | -      | -      | -      | 37                | 42    | 35    | -      | -      | -      | -      | -      | -     | -               | -          | -         |
| La Pampa                        | 47    | 53                 | 58    | 53    | -       | -       | 49                | 48    | 52    | 47    | -      | -      | -      | 40                | 49    | 35    | -      | -      | -      | -      | -      | 39    | -               | -          | 39        |
| La Plata                        | 46    | 54                 | 55    | 54    | -       | -       | 50                | 52    | 50    | 49    | -      | -      | -      | 40                | 43    | 37    | -      | -      | -      | -      | -      | 44    | -               | -          | 44        |
| La Rioja                        | 41    | 44                 | 45    | 44    | -       | -       | 43                | 41    | 45    | 44    | -      | -      | -      | 39                | 44    | 37    | -      | -      | -      | -      | -      | -     | -               | -          | -         |
| Lanús                           | 39    | 53                 | 52    | 54    | -       | -       | 37                | 39    | 38    | 36    | -      | -      | -      | 37                | 34    | 43    | -      | -      | -      | -      | -      | 49    | 49              | 56         | -         |
| Litoral                         | 46    | 54                 | 56    | 54    | -       | -       | 52                | 54    | 51    | 52    | -      | -      | -      | 39                | 48    | 36    | -      | 44     | -      | -      | -      | -     | -               | -          | -         |
| Lomas de Zamora                 | 44    | 51                 | 51    | 52    | -       | -       | 46                | 48    | 46    | 44    | -      | -      | -      | 41                | 45    | 39    | -      | -      | -      | -      | -      | 39    | -               | -          | 39        |
| Luján                           | 42    | 47                 | 52    | 46    | -       | -       | 44                | 44    | 43    | 45    | -      | -      | -      | 39                | 41    | 37    | -      | -      | -      | -      | -      | -     | -               | -          | -         |
| Mar del Plata                   | 46    | 53                 | 56    | 52    | -       | -       | 48                | 48    | 48    | 48    | -      | -      | -      | 40                | 42    | 38    | -      | -      | -      | -      | -      | 40    | -               | -          | 40        |
| Misiones                        | 48    | 54                 | 56    | 54    | -       | -       | 49                | 49    | 48    | 49    | -      | -      | -      | 39                | 49    | 36    | -      | -      | -      | -      | -      | -     | -               | -          | -         |
| Moreno                          | 47    | 43                 | 45    | 41    | -       | -       | 42                | -     | -     | 42    | -      | -      | -      | 34                | 32    | 34    | -      | -      | -      | -      | -      | 54    | -               | -          | 54        |
| Nordeste                        | 47    | 54                 | 56    | 54    | -       | -       | 49                | 52    | 50    | 48    | -      | -      | -      | 41                | 48    | 37    | -      | -      | -      | -      | -      | -     | -               | -          | -         |
| Noroeste de la PBA              | 38    | 40                 | 37    | 41    | -       | -       | 37                | 39    | 36    | 36    | -      | -      | -      | 39                | 38    | 39    | -      | -      | -      | -      | -      | 43    | -               | -          | 43        |
| Oeste                           | 34    | 38                 | 38    | 37    | -       | -       | 36                | 27    | 28    | 42    | -      | -      | -      | 31                | 29    | 31    | -      | -      | -      | -      | -      | -     | -               | -          | -         |
| Patagonia Austral               | 39    | 43                 | 41    | 44    | -       | -       | 41                | 43    | 42    | 38    | -      | -      | 32     | 37                | 36    | 39    | 37     | 44     | 33     | -      | -      | 34    | -               | -          | 34        |
| Patagonia S.J. Bosco            | 46    | 54                 | 58    | 52    | -       | -       | 47                | 48    | 47    | 45    | -      | -      | -      | 44                | 47    | 40    | -      | -      | -      | -      | -      | 34    | -               | -          | 34        |
| Quilmes                         | 39    | 44                 | 46    | 42    | -       | -       | 38                | 37    | 39    | 37    | -      | -      | -      | 38                | 37    | 43    | -      | -      | -      | -      | -      | 60    | -               | -          | 60        |
| Río Cuarto                      | 48    | 58                 | 60    | 57    | -       | -       | 50                | 51    | 50    | 49    | -      | -      | -      | 39                | 41    | 37    | -      | -      | -      | -      | -      | -     | -               | -          | -         |
| Río Negro                       | 39    | 39                 | 38    | 39    | -       | -       | 39                | 42    | 36    | 37    | -      | -      | -      | 38                | 37    | 40    | -      | -      | -      | -      | -      | -     | -               | -          | -         |
| Rosario                         | 46    | 56                 | 61    | 56    | -       | -       | 49                | 52    | 49    | 44    | -      | -      | -      | 37                | 39    | 36    | -      | -      | -      | -      | -      | 39    | -               | -          | 39        |
| Salta                           | 48    | 54                 | 56    | 54    | -       | -       | 49                | 51    | 48    | 50    | -      | -      | -      | 39                | 44    | 35    | -      | -      | -      | -      | -      | -     | -               | -          | -         |
| San Juan                        | 53    | 58                 | 59    | 58    | -       | -       | 55                | 57    | 56    | 54    | -      | -      | -      | 47                | 55    | 36    | -      | -      | -      | -      | -      | -     | -               | -          | -         |
| San Luis                        | 46    | 58                 | 58    | 58    | -       | -       | 54                | 55    | 53    | 52    | -      | -      | -      | 45                | 52    | 41    | -      | -      | -      | -      | -      | 36    | -               | -          | 36        |
| San Martín                      | 41    | 46                 | 48    | 44    | -       | 51      | 40                | 41    | 40    | 39    | 44     | 48     | 38     | 36                | 38    | 35    | 39     | -      | -      | -      | -      | 43    | -               | -          | 43        |
| Santiago del Estero             | 46    | 52                 | 56    | 51    | -       | 43      | 49                | 50    | 51    | 47    | 50     | 49     | 33     | 38                | 41    | 37    | 35     | -      | -      | -      | -      | -     | -               | -          | -         |
| Sur                             | 45    | 52                 | 53    | 52    | -       | -       | 45                | 46    | 46    | 44    | -      | -      | -      | 41                | 47    | 35    | -      | -      | -      | -      | -      | 40    | -               | -          | 40        |
| Tecnológica Nacional            | 44    | 52                 | 56    | 52    | -       | -       | 49                | 50    | 47    | 49    | -      | -      | -      | 39                | 47    | 37    | -      | -      | -      | -      | -      | -     | -               | -          | -         |
| Tres de Febrero                 | 40    | 49                 | -     | 49    | -       | -       | 41                | 47    | 43    | 37    | -      | -      | -      | 38                | 40    | 37    | -      | 49     | -      | -      | -      | 42    | -               | -          | 42        |
| Tucumán                         | 46    | 54                 | 55    | 54    | 51      | 48      | 48                | 51    | 50    | 42    | 49     | 46     | -      | 38                | 39    | 37    | -      | -      | -      | -      | -      | 37    | -               | -          | 37        |
| Villa María                     | 40    | 44                 | 44    | 44    | -       | 41      | 43                | 44    | 41    | 45    | -      | 56     | 30     | 35                | 38    | 33    | -      | -      | -      | -      | -      | -     | -               | -          | -         |
| Total Institutos Universitarios | 44    | 50                 | 54    | 48    | -       | -       | 44                | 45    | 44    | 44    | -      | -      | -      | 43                | 41    | 45    | -      | 80     | -      | -      | -      | -     | -               | -          | -         |
| IUNA                            | 44    | 50                 | 54    | 48    | -       | -       | 44                | 45    | 44    | 44    | -      | -      | -      | 43                | 41    | 45    | -      | 80     | -      | -      | -      | -     | -               | -          | -         |

**Notas:**

No se incluyen los cargos informados como de Situación Laboral inactiva. Se toman en cuenta los campos "categoría equivalente" y "dedicación equivalente".

Los cargos liquidados mediante la modalidad de asociación o subrogancia entre dos cargos de distintas categorías y/o escalafones se computan en la categoría del cargo de mayor nivel.

**Fuente:**

Sistema RHUN (Recursos Humanos de Universidades Nacionales), correspondiente al mes de septiembre 2011.

Área de Recursos Humanos de las Universidades Nacionales. Dirección Nacional de Presupuesto e Información Universitaria.

**Cuadro 4.22 · Cantidad de cargos clasificados por agrupamiento, según Universidad. Escalafón Personal No Docente. Año 2011**

| Institución                            | Total         | Agrupamiento   |   |                       |              |              |
|--|---------------|----------------|---|-----------------------|--------------|--------------|
|  |               | Administrativo | Mantenimiento, Producción y Servicios Generales | Técnico - Profesional | Asistencial  | No Informa   |
| <b>Total de las Instituciones</b>      | <b>47.688</b> | <b>22.603</b>  | <b>9.253</b>                                    | <b>6.335</b>          | <b>8.308</b> | <b>1.189</b> |
| <b>Total Universidades Nacionales</b>  | <b>47.265</b> | <b>22.274</b>  | <b>9.166</b>                                    | <b>6.329</b>          | <b>8.308</b> | <b>1.188</b> |
| Buenos Aires                           | 13.888        | 4.863          | 2.239   | 1.079                 | 5.304        | 403          |
| Catamarca                              | 550           | 305            | 154   | 89                    | 2            | -            |
| Centro de la PBA                       | 614           | 339            | 157   | 118                   | -            | -            |
| Chaco Austral                          | 37            | 19             | 11  | 7                     | -            | -            |
| Chilecito                              | 131           | 77             | 30  | 5                     | -            | 19           |
| Comahue                                | 866           | 490            | 192   | 174                   | 10           | -            |
| Córdoba                                | 3.579         | 867            | 295   | 299                   | 1.592        | 526          |
| Cuyo                                   | 1.418         | 791            | 352   | 234                   | 41           | -            |
| Entre Ríos                             | 650           | 450            | 118   | 81                    | 1            | -            |
| Formosa                                | 475           | 400            | 53  | 22                    | -            | -            |
| Gral. Sarmiento                        | 262           | 168            | 19  | 68                    | -            | 7            |
| Jujuy                                  | 408           | 203            | 98  | 107                   | -            | -            |
| La Matanza                             | 394           | 333            | 54  | -                     | -            | 7            |
| La Pampa                               | 387           | 237            | 93  | 57                    | -            | -            |
| La Plata                               | 3.253         | 1.622          | 761   | 677                   | 172          | 21           |
| La Rioja                               | 283           | 207            | 76  | -                     | -            | -            |
| Lanús                                  | 317           | 234            | 42  | 37                    | -            | 4            |
| Litoral                                | 985           | 520            | 373   | 92                    | -            | -            |
| Lomas de Zamora                        | 547           | 432            | 115   | -                     | -            | -            |
| Luján                                  | 625           | 385            | 152   | 88                    | -            | -            |
| Mar del Plata                          | 860           | 408            | 185   | 168                   | 33           | 66           |
| Misiones                               | 453           | 285            | 88  | 79                    | 1            | -            |
| Moreno                                 | 82            | 42             | 18  | 18                    | 3            | 1            |
| Nordeste                               | 1.731         | 837            | 479   | 353                   | 62           | -            |
| Noroeste de la PBA                     | 152           | 82             | 21  | 49                    | -            | -            |
| Oeste                                  | 30            | 30             | -   | -                     | -            | -            |
| Patagonia Austral                      | 366           | 207            | 56  | 103                   | -            | -            |
| Patagonia S.J. Bosco                   | 540           | 298            | 88  | 154                   | -            | -            |
| Quilmes                                | 383           | 205            | 77  | 71                    | -            | 30           |
| Río Cuarto                             | 516           | 217            | 151   | 121                   | 27           | -            |
| Río Negro                              | 111           | 111            | -   | -                     | -            | -            |
| Rosario                                | 2.569         | 932            | 550   | 302                   | 785          | -            |
| Salta                                  | 540           | 232            | 105   | 99                    | -            | 104          |
| San Juan                               | 1.090         | 552            | 259   | 271                   | 8            | -            |
| San Luis                               | 729           | 525            | 137   | 67                    | -            | -            |
| San Martín                             | 819           | 383            | 87  | 349                   | -            | -            |
| Santiago del Estero                    | 439           | 242            | 112   | 85                    | -            | -            |
| Sur                                    | 517           | 246            | 87  | 164                   | 20           | -            |
| Tecnológica Nacional                   | 2.090         | 1.629          | 422   | 38                    | 1            | -            |
| Tres de Febrero                        | 237           | 149            | 48  | 40                    | -            | -            |
| Tucumán                                | 3.145         | 1.572          | 780   | 547                   | 246          | -            |
| Villa María                            | 197           | 148            | 32  | 17                    | -            | -            |
| <b>Total Institutos Universitarios</b> | <b>423</b>    | <b>329</b>     | <b>87</b>                                       | <b>6</b>              | <b>-</b>     | <b>1</b>     |
| IUNA                                   | 423           | 329            | 87  | 6                     | -            | 1            |

**Notas:**

Dentro del grupo "No informa" se incluyen los cargos informados como "Cadetes". Universidades: Mar del Plata (66 Cargos) y Lanús (4 Cargos).

No se incluyen los cargos informados como de Situación Laboral inactiva.

Los cargos liquidados mediante la modalidad de asociación o subrogancia entre dos cargos de distintas categorías y/o escalafones se computan en la categoría del cargo de mayor nivel.

**Fuente:**

Sistema RHUN (Recursos Humanos de Universidades Nacionales), correspondiente al mes de septiembre 2011.

Área de Recursos Humanos de las Universidades Nacionales. Dirección Nacional de Presupuesto e Información Universitaria.

**Cuadro 4.23 · Evolución del salario docente universitario: diciembre 2001 a septiembre 2012. Remuneraciones Brutas Sin Antigüedad**

| Dedicación    | Categoría                  | Año 2001  | Año 2002  | Año 2003  | Año 2004 | Año 2005  | Año 2006  | Año 2007   | Año 2008  | Año 2009 | Año 2010 | Año 2011   | Año 2012   |
|---------------|----------------------------|-----------|-----------|-----------|----------|-----------|-----------|------------|-----------|----------|----------|------------|------------|
|               |                            | Diciembre | Diciembre | Diciembre | Junio    | Noviembre | Diciembre | Septiembre | Diciembre | Junio    | Octubre  | Septiembre | Septiembre |
| Exclusiva     | Pofesor Titular            | 1.042     | 1.042     | 1.042     | 1.402    | 1.891     | 2.332     | 3.382      | 4.429     | 5.117    | 6.275    | 8.198      | 10.009     |
|               | Profesor Asociado          | 981       | 981       | 981       | 1.288    | 1.744     | 2.151     | 3.119      | 4.069     | 4.701    | 5.699    | 7.376      | 8.992      |
|               | Profesor Adjunto           | 850       | 850       | 850       | 1.080    | 1.483     | 1.830     | 2.657      | 3.488     | 4.030    | 5.104    | 6.554      | 7.974      |
|               | Jefe de Trabajos Prácticos | 745       | 745       | 745       | 965      | 1.345     | 1.663     | 2.418      | 3.183     | 3.678    | 4.471    | 5.731      | 6.957      |
|               | Ayudante de 1°             | 669       | 669       | 669       | 879      | 1.243     | 1.534     | 2.224      | 2.768     | 3.198    | 3.838    | 5.679      | 6.914      |
| Semiexclusiva | Pofesor Titular            | 576       | 576       | 576       | 651      | 898       | 1.110     | 1.517      | 2.215     | 2.559    | 3.138    | 4.099      | 5.004      |
|               | Profesor Asociado          | 540       | 540       | 540       | 615      | 856       | 1.058     | 1.436      | 2.035     | 2.351    | 2.850    | 3.688      | 4.496      |
|               | Profesor Adjunto           | 446       | 446       | 446       | 521      | 747       | 921       | 1.241      | 1.744     | 2.015    | 2.552    | 3.277      | 3.987      |
|               | Jefe de Trabajos Prácticos | 383       | 383       | 383       | 458      | 673       | 831       | 1.121      | 1.592     | 1.839    | 2.272    | 2.866      | 3.479      |
|               | Ayudante de 1°             | 344       | 344       | 344       | 419      | 628       | 775       | 1.039      | 1.554     | 1.795    | 2.272    | 2.840      | 3.457      |
| Simple        | Pofesor Titular            | 225       | 225       | 225       | 270      | 387       | 477       | 684        | 1.107     | 1.279    | 1.569    | 2.050      | 2.502      |
|               | Profesor Asociado          | 211       | 211       | 211       | 249      | 360       | 445       | 636        | 1.017     | 1.175    | 1.425    | 1.844      | 2.248      |
|               | Profesor Adjunto           | 178       | 178       | 178       | 216      | 321       | 396       | 562        | 872       | 1.007    | 1.276    | 1.638      | 1.994      |
|               | Jefe de Trabajos Prácticos | 153       | 153       | 153       | 190      | 291       | 360       | 512        | 796       | 920      | 1.118    | 1.433      | 1.739      |
|               | Ayudante de 1°             | 135       | 135       | 135       | 173      | 271       | 335       | 474        | 692       | 800      | 959      | 1.227      | 1.485      |
|               | Ayudante de 2°             | 116       | 116       | 116       | 154      | 265       | 328       | 448        | 554       | 640      | 768      | 982        | 1.188      |

**Notas:**

Desde el año 2007 incluye adicional del 20% sobre el básico para cargos de hasta 4 años de antigüedad (según lo acordado por acta paritaria del 9 de mayo 2007). 2008 a 2010: Incluye adicional remunerativo no bonificable.

Desde el año 2008: incluye adicional remunerativo y no bonificable para cargos de dedicación Semiexclusiva.

Desde el año 2011: incluye adicional remunerativo y no bonificable para cargos de dedicación Exclusiva.

**Fuente:**

Elaboración propia en base a Actas Paritarias Nacionales.  
Dirección Nacional de Presupuesto e Información Universitaria.

**Cuadro 4.24** - Evolución del salario docente universitario: diciembre 2001 a septiembre 2012. Remuneraciones Brutas con Antigüedad Promedio

| Dedicación    | Categoría                  | Año 2001  | Año 2002  | Año 2003  | Año 2004 | Año 2005  | Año 2006  | Año 2007   | Año 2008  | Año 2009 | Año 2010 | Año 2011   | Año 2012   |
|---------------|----------------------------|-----------|-----------|-----------|----------|-----------|-----------|------------|-----------|----------|----------|------------|------------|
|               |                            | Diciembre | Diciembre | Diciembre | Junio    | Noviembre | Diciembre | Septiembre | Diciembre | Junio    | Octubre  | Septiembre | Septiembre |
| Exclusiva     | Profesor Titular           | 1.995     | 1.995     | 1.995     | 2.382    | 3.462     | 4.438     | 5.467      | 7.160     | 8.273    | 10.145   | 13.254     | 16.181     |
|               | Profesor Asociado          | 1.879     | 1.879     | 1.879     | 2.210    | 3.181     | 4.088     | 5.042      | 6.578     | 7.601    | 9.214    | 11.924     | 14.536     |
|               | Profesor Adjunto           | 1.628     | 1.628     | 1.628     | 1.880    | 2.681     | 3.465     | 4.295      | 5.639     | 6.515    | 8.252    | 10.595     | 12.892     |
|               | Jefe de Trabajos Prácticos | 1.426     | 1.426     | 1.426     | 1.664    | 2.419     | 3.141     | 3.909      | 5.146     | 5.946    | 7.228    | 9.266      | 11.247     |
|               | Ayudante de 1°             | 1.282     | 1.282     | 1.282     | 1.508    | 2.222     | 2.890     | 3.596      | 4.475     | 5.171    | 6.205    | 7.936      | 9.603      |
| Semiexclusiva | Profesor Titular           | 721       | 721       | 721       | 948      | 1.340     | 1.780     | 2.263      | 3.303     | 3.817    | 4.680    | 6.114      | 7.465      |
|               | Profesor Asociado          | 680       | 680       | 680       | 889      | 1.272     | 1.693     | 2.141      | 3.035     | 3.507    | 4.251    | 5.501      | 6.706      |
|               | Profesor Adjunto           | 575       | 575       | 575       | 733      | 1.090     | 1.461     | 1.852      | 2.601     | 3.006    | 3.807    | 4.888      | 5.948      |
|               | Jefe de Trabajos Prácticos | 503       | 503       | 503       | 630      | 970       | 1.309     | 1.672      | 2.374     | 2.743    | 3.335    | 4.275      | 5.189      |
|               | Ayudante de 1°             | 458       | 458       | 458       | 567      | 897       | 1.216     | 1.550      | 2.065     | 2.385    | 2.862    | 3.661      | 4.430      |
| Simple        | Profesor Titular           | 259       | 259       | 259       | 372      | 550       | 725       | 947        | 1.532     | 1.770    | 2.170    | 2.835      | 3.461      |
|               | Profesor Asociado          | 244       | 244       | 244       | 344      | 510       | 675       | 880        | 1.407     | 1.626    | 1.971    | 2.551      | 3.110      |
|               | Profesor Adjunto           | 207       | 207       | 207       | 294      | 451       | 598       | 778        | 1.206     | 1.394    | 1.765    | 2.266      | 2.758      |
|               | Jefe de Trabajos Prácticos | 179       | 179       | 179       | 255      | 407       | 542       | 708        | 1.101     | 1.272    | 1.546    | 1.982      | 2.406      |
|               | Ayudante de 1°             | 159       | 159       | 159       | 229      | 376       | 503       | 656        | 957       | 1.106    | 1.327    | 1.698      | 2.054      |
|               | Ayudante de 2°             | 138       | 138       | 138       | 200      | 360       | 490       | 620        | 766       | 885      | 1.062    | 1.358      | 1.643      |

**Fuente:**

Elaboración propia en base a Actas Paritarias Nacionales.

Dirección Nacional de Presupuesto e Información Universitaria.

**Cuadro 4.25 - Evolución del salario docente universitario: diciembre 2001 a septiembre 2012. Remuneraciones Brutas con Antigüedad Máxima**

| Dedicación    | Categoría                  | Año 2001  | Año 2002  | Año 2003  | Año 2004 | Año 2005  | Año 2006  | Año 2007   | Año 2008  | Año 2009 | Año 2010 | Año 2011   | Año 2012   |
|---------------|----------------------------|-----------|-----------|-----------|----------|-----------|-----------|------------|-----------|----------|----------|------------|------------|
|               |                            | Diciembre | Diciembre | Diciembre | Junio    | Noviembre | Diciembre | Septiembre | Diciembre | Junio    | Octubre  | Septiembre | Septiembre |
| Exclusiva     | Pofesor Titular            | 2.259     | 2.259     | 2.259     | 2.653    | 3.897     | 5.021     | 6.200      | 8.120     | 9.382    | 11.504   | 15.030     | 18.349     |
|               | Profesor Asociado          | 2.127     | 2.127     | 2.127     | 2.465    | 3.579     | 4.624     | 5.718      | 7.460     | 8.619    | 10.449   | 13.522     | 16.485     |
|               | Profesor Adjunto           | 1.844     | 1.844     | 1.844     | 2.101    | 3.013     | 3.918     | 4.871      | 6.394     | 7.388    | 9.358    | 12.015     | 14.620     |
|               | Jefe de Trabajos Prácticos | 1.615     | 1.615     | 1.615     | 1.858    | 2.715     | 3.550     | 4.432      | 5.836     | 6.743    | 8.197    | 10.507     | 12.755     |
|               | Ayudante de 1°             | 1.452     | 1.452     | 1.452     | 1.681    | 2.493     | 3.265     | 4.078      | 5.075     | 5.864    | 7.036    | 9.000      | 10.890     |
| Semiexclusiva | Pofesor Titular            | 842       | 842       | 842       | 1.148    | 1.615     | 2.174     | 2.782      | 4.060     | 4.691    | 5.752    | 7.515      | 9.175      |
|               | Profesor Asociado          | 796       | 796       | 796       | 1.076    | 1.531     | 2.067     | 2.632      | 3.730     | 4.310    | 5.224    | 6.761      | 8.242      |
|               | Profesor Adjunto           | 682       | 682       | 682       | 883      | 1.309     | 1.781     | 2.276      | 3.197     | 3.694    | 4.679    | 6.007      | 7.310      |
|               | Jefe de Trabajos Prácticos | 603       | 603       | 603       | 757      | 1.162     | 1.595     | 2.055      | 2.918     | 3.372    | 4.099    | 5.254      | 6.377      |
|               | Ayudante de 1°             | 553       | 553       | 553       | 680      | 1.073     | 1.480     | 1.905      | 2.537     | 2.932    | 3.518    | 4.500      | 5.445      |
| Simple        | Pofesor Titular            | 310       | 310       | 310       | 478      | 708       | 951       | 1.255      | 2.030     | 2.345    | 2.876    | 3.757      | 4.587      |
|               | Profesor Asociado          | 292       | 292       | 292       | 444      | 655       | 884       | 1.167      | 1.865     | 2.155    | 2.612    | 3.381      | 4.121      |
|               | Profesor Adjunto           | 250       | 250       | 250       | 377      | 577       | 783       | 1.031      | 1.599     | 1.847    | 2.340    | 3.004      | 3.655      |
|               | Jefe de Trabajos Prácticos | 217       | 217       | 217       | 326      | 518       | 709       | 938        | 1.459     | 1.686    | 2.049    | 2.627      | 3.189      |
|               | Ayudante de 1°             | 194       | 194       | 194       | 291      | 477       | 657       | 869        | 1.269     | 1.466    | 1.759    | 2.250      | 2.722      |
|               | Ayudante de 2°             | 170       | 170       | 170       | 254      | 453       | 637       | 822        | 1.015     | 1.173    | 1.407    | 1.800      | 2.178      |

**Fuente:**

Elaboración propia en base a Actas Paritarias Nacionales.  
Dirección Nacional de Presupuesto e Información Universitaria.



**Gráfico 4.1** · Comparativo de índices de salarios. (Evolución Sector Privado, Público, Docente Universitario y Preuniversitario. Base 2001=100)

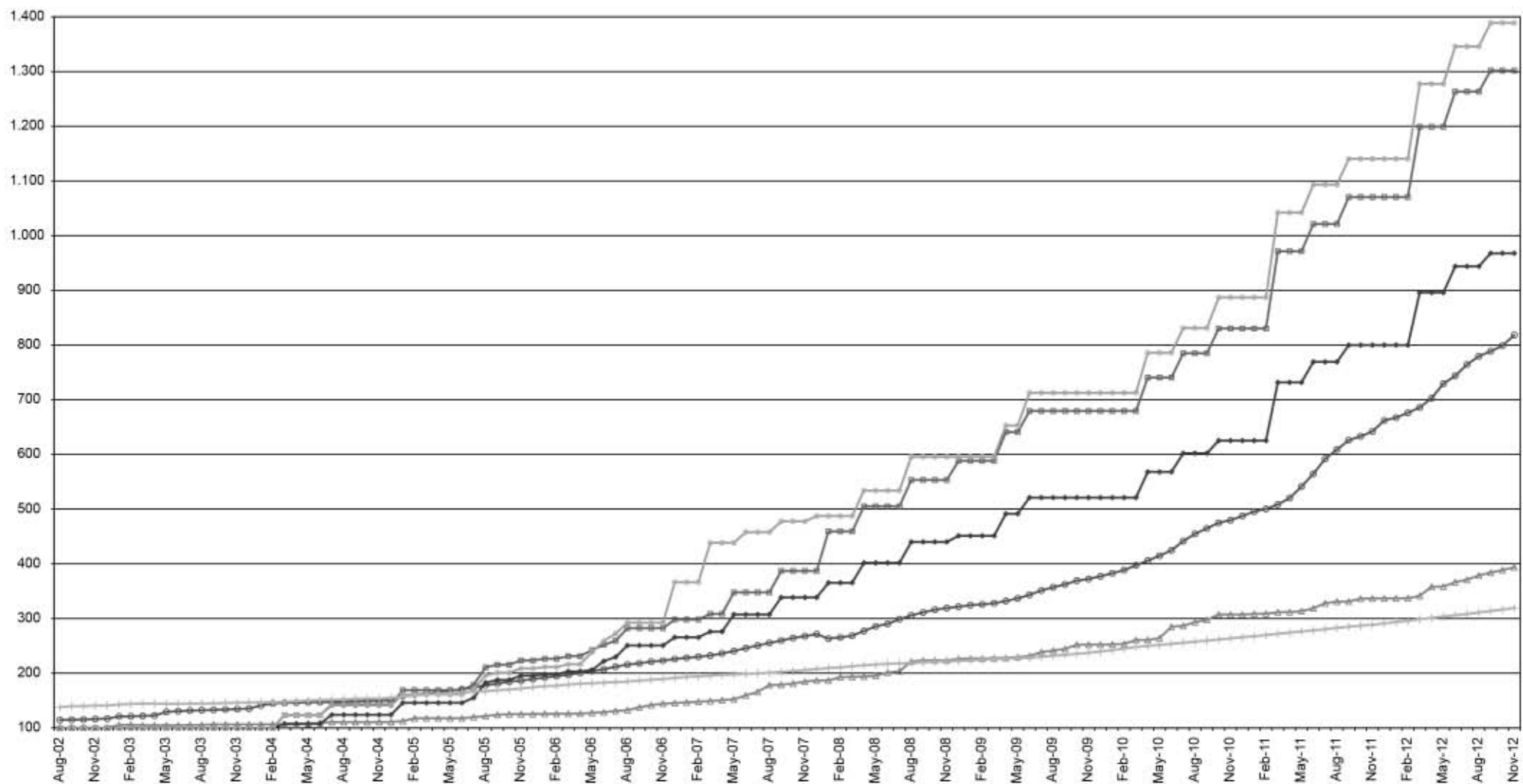

(\*) Índice de precios al consumidor en Capital y Gran Buenos Aires, Nivel General, Noviembre 2012

Actualizado a Noviembre 2012

—●— Sector Privado    —■— Sector Público    —▲— Docentes Univ. - Auxiliar de 1era. Semiexclusivo    —◆— Docentes Univ. - Promedio Simples    —×— Docentes Preuniv. - Hora Cát. Media    —·— Índice de Precios al Consumidor (\*)



## Capítulo 5

Presupuesto de las Universidades Nacionales



## 5. Presupuesto de las Universidades Nacionales

**Coordinadora:** Lic. Andrea Escande

**Equipo Técnico:** Sra. Miriam Martín, C.P.N. Carolina Rossi, C.P.N. María Laura Plá, Lic. Beatriz Mendoza, y Lic. Natalia Borsella.

**Ubicación física:** Pizzurno 935, 2° piso-oficina 206, Ciudad Autónoma de Buenos Aires (C1020ACA).

**Teléfono:** (0054) (11) 4129-1207

### Objetivos

En este capítulo se presenta la información estadística correspondiente al presupuesto universitario para el año 2011 de las Universidades Nacionales incorporando un análisis comparativo para el período 2006-2011.

La información que se expone en el presente capítulo fue elaborada por el Departamento de Presupuesto Universitario dependiente de la Dirección Nacional de Presupuesto e Información Universitaria de la Secretaría de Políticas Universitarias (SPU). Las fuentes de información son: las Cuentas de Inversión del ejercicio 2011 presentadas por las Universidades Nacionales a la Contaduría General de la Nación del Ministerio de Economía y Finanzas Públicas y el informe que comunica los créditos devengados al cierre del ejercicio correspondiente a todas las Jurisdicciones de la Administración Nacional realizado por la Contaduría General de la Nación y la Secretaría de Políticas Universitarias.

El Departamento de Presupuesto Universitario tiene a su cargo, entre otras acciones, la coordinación de las tareas referentes a la captura, consistencia y consolidación de la información económico financiera y de personal de las Universidades Nacionales.

### Descripción

En la presente edición se muestra la evolución porcentual del presupuesto transferido a las Universidades Nacionales en el Producto Interno Bruto (PIB); la inversión del Estado Nacional con destino a las Universidades Nacionales; la composición de los créditos iniciales y de cierre; como así también la aplicación de los recursos adicionales por concepto.

Asimismo, se expone la ejecución del presupuesto universitario del ejercicio 2011 por objeto del gasto y fuente de financiamiento. Se presenta la recaudación de recursos propios, la inversión corriente y de capital por alumno, el remanente presupuestario del ejercicio 2011, y el presupuesto que cada Universidad destina, adicionalmente a los Programas Nacionales, a becas estudiantiles.

A continuación se presentan los principales datos del Área.

**Cuadro 5.1** · Participación porcentual del presupuesto transferido a las Universidades Nacionales en el Producto Interno Bruto, en millones de pesos a valores corrientes. Período 2006-2011

| Año  | Presupuesto de las Universidades Nacionales <sup>(1)</sup> | P.I.B.                       | Participación Porcentual | Variación Presupuestaria |
|------|--|------------------------------|--------------------------|--------------------------|
|      | en millones de \$ corrientes                               | en millones de \$ corrientes | %                        | %                        |
| 2006 | 4.016  | 654.439                      | 0,61                     | -                        |
| 2007 | 5.454  | 812.456                      | 0,67                     | 35,81                    |
| 2008 | 7.498  | 1.032.758                    | 0,73                     | 37,48                    |
| 2009 | 10.005   | 1.145.458                    | 0,87                     | 33,44                    |
| 2010 | 12.844   | 1.442.655                    | 0,90                     | 28,38                    |
| 2011 | 16.939   | 1.842.022                    | 0,92                     | 31,88                    |

(1) Transferencias efectivizadas a las UUNN por el total de las Jurisdicciones Nacionales.

Fuente: DNPelU-SPU

**Gráfico 5.1** · Evolución Presupuestaria. Período 2006-2011

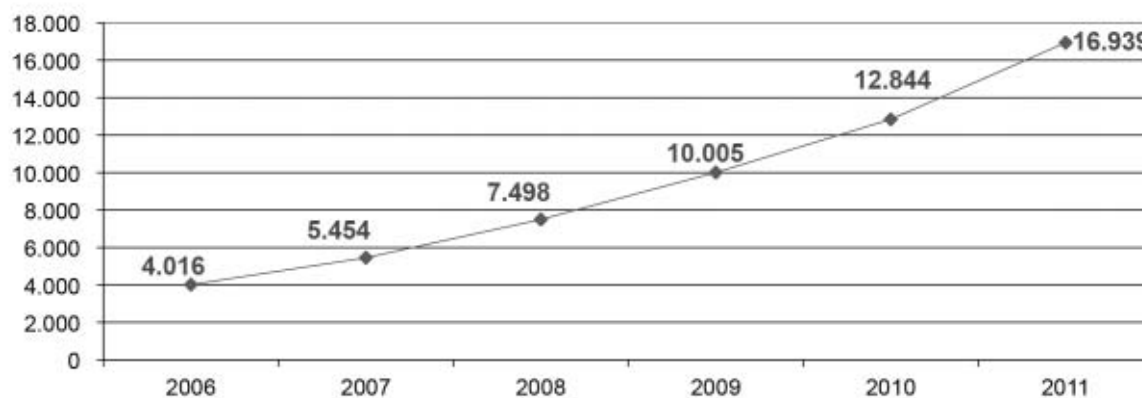

Fuente: DNPelU-SPU

**Aumento Presupuestario**  
2006-2011 · 322%

**Cuadro 5.2 • Inversión del Estado Nacional. Total de fuentes de financiamiento, según Universidad. Período 2006-2011**

| Institución                            | 2006                 | 2007                 | 2008                 | 2009                  | 2010                  | 2011                  |
|--|----------------------|----------------------|----------------------|-----------------------|-----------------------|-----------------------|
| <b>Total de las Instituciones</b>      | <b>4.016.321.222</b> | <b>5.454.405.758</b> | <b>7.497.785.448</b> | <b>10.005.099.743</b> | <b>12.843.573.456</b> | <b>16.938.929.888</b> |
| <b>Total Universidades Nacionales</b>  | <b>3.982.226.311</b> | <b>5.409.027.390</b> | <b>7.427.756.719</b> | <b>9.907.765.363</b>  | <b>12.716.867.876</b> | <b>16.770.064.844</b> |
| Arturo Jauretche                       | -                    | -                    | -                    | -                     | 3.039.598             | 35.534.062            |
| Avellaneda                             | -                    | -                    | -                    | -                     | 2.781.488             | 37.877.661            |
| Buenos Aires                           | 703.608.257          | 997.477.362          | 1.414.071.109        | 1.884.055.219         | 2.351.610.157         | 3.076.026.243         |
| Catamarca                              | 52.392.932           | 70.895.850           | 90.982.523           | 123.190.929           | 155.882.371           | 215.800.301           |
| Centro de la PBA                       | 61.740.685           | 80.566.040           | 105.656.118          | 154.428.032           | 200.094.011           | 268.009.285           |
| Chaco Austral                          | -                    | -                    | 365.221              | 5.492.552             | 33.814.125            | 47.177.682            |
| Chilecito                              | 9.175.450            | 15.072.451           | 22.125.712           | 30.445.517            | 44.567.330            | 63.601.151            |
| Comahue                                | 95.971.649           | 125.950.470          | 165.946.445          | 222.120.587           | 292.850.329           | 385.034.518           |
| Córdoba                                | 297.679.982          | 411.698.219          | 569.204.141          | 749.782.136           | 937.997.907           | 1.211.147.726         |
| Cuyo                                   | 178.684.291          | 242.706.226          | 327.337.967          | 431.193.221           | 532.829.781           | 695.825.087           |
| Entre Ríos                             | 52.143.541           | 70.009.136           | 92.574.646           | 128.637.783           | 164.592.110           | 216.096.795           |
| Formosa                                | 27.799.314           | 37.531.241           | 51.197.440           | 70.308.901            | 97.936.749            | 134.974.021           |
| Gral. Sarmiento                        | 26.509.372           | 35.875.891           | 47.907.330           | 62.056.296            | 78.226.531            | 99.135.735            |
| Jose C. Paz                            | -                    | -                    | -                    | -                     | -                     | 7.938.214             |
| Jujuy                                  | 42.694.418           | 61.045.406           | 87.515.689           | 119.375.541           | 152.493.341           | 201.668.475           |
| La Matanza                             | 57.002.467           | 70.120.339           | 88.328.261           | 120.576.476           | 168.278.961           | 216.880.014           |
| La Pampa                               | 48.551.787           | 64.355.076           | 86.417.954           | 116.070.448           | 145.052.157           | 190.044.421           |
| La Plata                               | 272.138.189          | 388.495.845          | 522.039.106          | 699.423.076           | 888.232.119           | 1.202.024.902         |
| La Rioja                               | 31.740.377           | 44.970.383           | 69.905.982           | 100.840.827           | 132.317.246           | 171.667.603           |
| Lanús                                  | 21.423.546           | 30.521.579           | 45.392.587           | 67.655.013            | 87.655.454            | 102.779.581           |
| Litoral                                | 118.442.831          | 164.379.943          | 211.770.564          | 282.098.603           | 352.213.043           | 453.609.144           |
| Lomas de Zamora                        | 67.909.763           | 88.572.544           | 113.829.825          | 148.452.194           | 191.423.919           | 243.651.760           |
| Luján                                  | 49.357.824           | 68.891.769           | 108.185.129          | 120.056.054           | 171.020.872           | 209.847.379           |
| Mar del Plata                          | 98.849.754           | 130.978.626          | 174.193.829          | 230.863.808           | 291.443.346           | 372.320.225           |
| Misiones                               | 68.899.200           | 87.827.016           | 121.023.667          | 154.596.489           | 207.235.811           | 258.785.356           |
| Moreno                                 | -                    | -                    | -                    | -                     | 3.012.488             | 31.645.075            |
| Nordeste                               | 122.399.724          | 166.834.712          | 228.351.335          | 304.628.080           | 382.902.498           | 494.463.315           |
| Noroeste de la PBA                     | 9.288.252            | 15.405.940           | 23.042.863           | 33.314.771            | 62.400.642            | 90.962.989            |
| Oeste                                  | -                    | -                    | -                    | -                     | 1.412.805             | 10.656.625            |
| Patagonia Austral                      | 35.394.342           | 53.132.259           | 74.550.388           | 100.305.868           | 127.927.663           | 172.094.174           |
| Patagonia S. J. Bosco                  | 77.217.913           | 105.180.438          | 143.318.825          | 199.401.418           | 242.775.980           | 320.184.612           |
| Quilmes                                | 29.954.586           | 36.736.262           | 48.685.841           | 67.313.062            | 110.871.764           | 135.153.776           |
| Río Cuarto                             | 79.964.014           | 104.408.679          | 133.207.563          | 176.544.102           | 233.594.821           | 287.937.064           |
| Río Negro                              | -                    | -                    | 2.264.611            | 35.672.383            | 68.430.345            | 101.478.665           |
| Rosario                                | 211.164.830          | 287.524.995          | 385.882.269          | 527.184.198           | 672.058.992           | 871.443.932           |
| Salta                                  | 74.935.251           | 99.091.000           | 132.031.799          | 167.027.921           | 212.202.411           | 276.117.961           |
| San Juan                               | 140.429.811          | 186.182.982          | 239.805.941          | 309.726.863           | 382.848.533           | 514.321.758           |
| San Luis                               | 79.755.785           | 107.080.379          | 140.674.233          | 182.625.647           | 234.059.927           | 294.352.479           |
| San Martín                             | 34.538.712           | 46.935.875           | 66.883.895           | 98.314.551            | 134.809.299           | 200.946.383           |
| Santiago del Estero                    | 39.340.358           | 53.484.304           | 69.024.190           | 89.862.513            | 121.346.349           | 158.175.479           |
| Sur                                    | 85.755.800           | 119.081.886          | 154.489.620          | 210.268.441           | 263.263.661           | 334.883.988           |
| Tecnológica Nacional                   | 269.158.462          | 377.092.866          | 602.310.802          | 760.762.564           | 923.604.125           | 1.280.456.762         |
| Tierra del Fuego                       | -                    | -                    | -                    | -                     | -                     | 4.864.519             |
| Tres de Febrero                        | 19.898.947           | 31.148.142           | 31.839.592           | 48.860.812            | 93.702.212            | 102.217.311           |
| Tucumán                                | 222.941.078          | 298.442.548          | 385.594.182          | 509.735.001           | 668.172.152           | 852.095.326           |
| Villa María                            | 17.741.772           | 24.285.116           | 32.089.508           | 48.242.632            | 70.204.856            | 101.704.839           |
| Villa Mercedes                         | -                    | -                    | -                    | -                     | -                     | 756.084               |
| Sin discriminar                        | 49.631.045           | 9.037.596            | 17.738.018           | 16.254.836            | 23.677.598            | 15.694.388            |
| <b>Total Institutos Universitarios</b> | <b>34.094.911</b>    | <b>45.378.368</b>    | <b>70.028.729</b>    | <b>97.334.380</b>     | <b>126.705.579</b>    | <b>168.865.044</b>    |
| IUNA                                   | 34.094.911           | 45.378.368           | 70.028.729           | 97.334.380            | 126.705.579           | 168.865.044           |

**Nota:** Transferencias devengadas a las UUNN por la totalidad de las Jurisdicciones de la Administración Pública Nacional.

**Fuente:** DNPelU-SPU

**Cuadro 5.2.1 - Créditos del Tesoro Nacional, inicial y de cierre en miles de pesos, y su participación porcentual por función, según Universidad. Año 2011**

| Universidad                     | Crédito de Inicio |                |     |                     |      |                   |       | Crédito de Cierre |                |                     |                |                   |                |    | Incremento porcentual (%) |
|---------------------------------|-------------------|----------------|-----|---------------------|------|-------------------|-------|-------------------|----------------|---------------------|----------------|-------------------|----------------|----|---------------------------|
|                                 | Total             | Salud          |     | Educación y Cultura |      | Ciencia y Técnica | Total | Salud             |                | Educación y Cultura |                | Ciencia y Técnica |                |    |                           |
|                                 | en miles de \$    | en miles de \$ | %   | en miles de \$      | %    | en miles de \$    | %     | en miles de \$    | en miles de \$ | %                   | en miles de \$ | %                 | en miles de \$ | %  |                           |
| Total de las Instituciones      | 13.606.552        | 312.893        | 2%  | 13.087.428          | 96%  | 206.231           | 2%    | 16.541.577        | 312.893        | 2%                  | 16.022.452     | 97%               | 206.231        | 1% | 22%                       |
| Total Universidades Nacionales  | 13.481.941        | 312.893        | 2%  | 12.963.371          | 96%  | 205.677           | 2%    | 16.373.497        | 312.893        | 2%                  | 15.855.222     | 97%               | 205.383        | 1% | 21%                       |
| Arturo Jauretche                | -                 | -              | -   | -                   | -    | -                 | -     | 35.534            | -              | 0%                  | 35.534         | 100%              | -              | 0% | -                         |
| Avellaneda                      | -                 | -              | -   | -                   | -    | -                 | -     | 37.862            | -              | 0%                  | 37.862         | 100%              | -              | 0% | -                         |
| Buenos Aires                    | 2.449.759         | 173.358        | 7%  | 2.261.184           | 92%  | 15.217            | 1%    | 3.015.060         | 173.358        | 6%                  | 2.812.778      | 93%               | 28.925         | 1% | 23%                       |
| Catamarca                       | 159.218           | -              | 0%  | 157.116             | 99%  | 2.102             | 1%    | 215.035           | -              | 0%                  | 211.155        | 98%               | 3.879          | 2% | 35%                       |
| Centro de la PBA                | 190.922           | 4.200          | 2%  | 184.120             | 96%  | 2.602             | 1%    | 257.311           | 4.200          | 2%                  | 247.534        | 96%               | 5.577          | 2% | 35%                       |
| Chaco Austral                   | 33.686            | -              | 0%  | 33.686              | 100% | -                 | 0%    | 46.528            | -              | 0%                  | 46.351         | 100%              | 177            | 0% | 38%                       |
| Chilecito                       | 45.383            | -              | 0%  | 44.833              | 99%  | 550               | 1%    | 60.765            | -              | 0%                  | 60.142         | 99%               | 623            | 1% | 34%                       |
| Comahue                         | 299.457           | 4.490          | 1%  | 292.361             | 98%  | 2.606             | 1%    | 383.637           | 4.490          | 1%                  | 373.681        | 97%               | 5.466          | 1% | 28%                       |
| Córdoba                         | 985.730           | 39.105         | 4%  | 939.616             | 95%  | 7.008             | 1%    | 1.203.531         | 39.105         | 3%                  | 1.149.306      | 95%               | 15.120         | 1% | 22%                       |
| Cuyo                            | 558.614           | 20.500         | 4%  | 534.557             | 96%  | 3.557             | 1%    | 693.603           | 20.500         | 3%                  | 665.412        | 96%               | 7.691          | 1% | 24%                       |
| Entre Ríos                      | 164.507           | -              | 0%  | 163.301             | 99%  | 1.206             | 1%    | 205.206           | -              | 0%                  | 203.266        | 99%               | 1.940          | 1% | 25%                       |
| Formosa                         | 96.122            | -              | 0%  | 95.062              | 99%  | 1.060             | 1%    | 121.103           | -              | 0%                  | 119.688        | 99%               | 1.415          | 1% | 26%                       |
| Gral. Sarmiento                 | 76.028            | -              | 0%  | 75.365              | 99%  | 664               | 1%    | 95.755            | -              | 0%                  | 94.350         | 99%               | 1.405          | 1% | 26%                       |
| Jose C. Paz                     | -                 | -              | -   | -                   | -    | -                 | -     | 7.938             | -              | 0%                  | 7.938          | 100%              | -              | 0% | -                         |
| Jujuy                           | 155.260           | -              | 0%  | 153.950             | 99%  | 1.310             | 1%    | 199.262           | -              | 0%                  | 196.796        | 99%               | 2.466          | 1% | 28%                       |
| La Matanza                      | 161.823           | -              | 0%  | 160.756             | 99%  | 1.067             | 1%    | 205.722           | -              | 0%                  | 204.178        | 99%               | 1.544          | 1% | 27%                       |
| La Pampa                        | 150.981           | -              | 0%  | 149.600             | 99%  | 1.380             | 1%    | 188.262           | -              | 0%                  | 185.714        | 99%               | 2.548          | 1% | 25%                       |
| La Plata                        | 888.851           | 11.690         | 1%  | 867.903             | 98%  | 9.258             | 1%    | 1.176.925         | 11.690         | 1%                  | 1.145.594      | 97%               | 19.642         | 2% | 32%                       |
| La Rioja                        | 131.559           | 15.290         | 12% | 115.660             | 88%  | 609               | 0%    | 170.891           | 15.290         | 9%                  | 154.733        | 91%               | 868            | 1% | 30%                       |
| Lanus                           | 72.314            | -              | 0%  | 71.746              | 99%  | 568               | 1%    | 95.454            | -              | 0%                  | 94.708         | 99%               | 746            | 1% | 32%                       |
| Litoral                         | 354.613           | 4.490          | 1%  | 346.296             | 98%  | 3.827             | 1%    | 450.852           | 4.490          | 1%                  | 438.358        | 97%               | 8.005          | 2% | 27%                       |
| Lomas de Zamora                 | 182.690           | -              | 0%  | 181.969             | 100% | 721               | 0%    | 233.565           | -              | 0%                  | 232.436        | 100%              | 1.129          | 0% | 28%                       |
| Luján                           | 163.211           | -              | 0%  | 162.001             | 99%  | 1.210             | 1%    | 208.031           | -              | 0%                  | 205.926        | 99%               | 2.105          | 1% | 27%                       |
| Mar del Plata                   | 288.160           | -              | 0%  | 284.251             | 99%  | 3.909             | 1%    | 370.254           | -              | 0%                  | 362.345        | 98%               | 7.909          | 2% | 28%                       |
| Misiones                        | 206.626           | -              | 0%  | 204.781             | 99%  | 1.845             | 1%    | 256.754           | -              | 0%                  | 253.406        | 99%               | 3.348          | 1% | 24%                       |
| Moreno                          | -                 | -              | -   | -                   | -    | -                 | -     | 31.645            | -              | 0%                  | 31.645         | 100%              | -              | 0% | -                         |
| Nordeste                        | 403.024           | 4.090          | 1%  | 396.939             | 98%  | 1.994             | 0%    | 493.134           | 4.090          | 1%                  | 484.565        | 98%               | 4.479          | 1% | 22%                       |
| Noroeste de la PBA              | 50.286            | -              | 0%  | 49.736              | 99%  | 550               | 1%    | 90.401            | -              | 0%                  | 89.765         | 99%               | 635            | 1% | 80%                       |
| Oeste                           | -                 | -              | -   | -                   | -    | -                 | -     | 10.657            | -              | 0%                  | 10.657         | 100%              | -              | 0% | -                         |
| Patagonia Austral               | 132.321           | -              | 0%  | 131.643             | 99%  | 678               | 1%    | 170.693           | -              | 0%                  | 168.959        | 99%               | 1.734          | 1% | 29%                       |
| Patagonia S.J.Bosco             | 261.447           | -              | 0%  | 260.389             | 100% | 1.058             | 0%    | 319.235           | -              | 0%                  | 317.079        | 99%               | 2.156          | 1% | 22%                       |
| Quilmes                         | 95.303            | -              | 0%  | 94.573              | 99%  | 730               | 1%    | 127.609           | -              | 0%                  | 125.869        | 99%               | 1.740          | 1% | 34%                       |
| Río Cuarto                      | 226.128           | -              | 0%  | 222.349             | 98%  | 3.779             | 2%    | 284.734           | -              | 0%                  | 277.256        | 97%               | 7.478          | 3% | 26%                       |
| Rio Negro                       | 56.610            | -              | 0%  | 56.610              | 100% | -                 | 0%    | 92.126            | -              | 0%                  | 91.789         | 100%              | 337            | 0% | 63%                       |
| Rosario                         | 699.161           | 23.500         | 3%  | 670.755             | 96%  | 4.906             | 1%    | 867.866           | 23.500         | 3%                  | 833.798        | 96%               | 10.568         | 1% | 24%                       |
| Salta                           | 216.810           | -              | 0%  | 214.005             | 99%  | 2.805             | 1%    | 273.634           | -              | 0%                  | 268.776        | 98%               | 4.857          | 2% | 26%                       |
| San Juan                        | 399.321           | -              | 0%  | 395.625             | 99%  | 3.696             | 1%    | 502.469           | -              | 0%                  | 495.365        | 99%               | 7.104          | 1% | 26%                       |
| San Luis                        | 231.686           | -              | 0%  | 228.476             | 99%  | 3.210             | 1%    | 292.806           | -              | 0%                  | 286.344        | 98%               | 6.462          | 2% | 26%                       |
| San Martín                      | 107.563           | -              | 0%  | 106.866             | 99%  | 697               | 1%    | 168.667           | -              | 0%                  | 167.099        | 99%               | 1.568          | 1% | 57%                       |
| Santiago del Estero             | 119.403           | -              | 0%  | 117.811             | 99%  | 1.592             | 1%    | 152.961           | -              | 0%                  | 150.415        | 98%               | 2.546          | 2% | 28%                       |
| Sur                             | 264.046           | 4.490          | 2%  | 256.148             | 97%  | 3.407             | 1%    | 334.129           | 4.490          | 1%                  | 321.634        | 96%               | 8.006          | 2% | 27%                       |
| Tecnológica Nacional            | 907.969           | -              | 0%  | 905.637             | 100% | 2.332             | 0%    | 1.163.059         | -              | 0%                  | 1.158.700      | 100%              | 4.359          | 0% | 28%                       |
| Tierra del Fuego                | -                 | -              | -   | -                   | -    | -                 | -     | 4.865             | -              | 0%                  | 4.865          | 100%              | -              | 0% | -                         |
| Tres de Febrero                 | 58.419            | -              | 0%  | 57.861              | 99%  | 557               | 1%    | 89.296            | -              | 0%                  | 88.542         | 99%               | 754            | 1% | 53%                       |
| Tucumán                         | 674.717           | 7.690          | 1%  | 661.197             | 98%  | 5.830             | 1%    | 843.179           | 7.690          | 1%                  | 823.341        | 98%               | 12.148         | 1% | 25%                       |
| Villa María                     | 58.217            | -              | 0%  | 57.637              | 99%  | 579               | 1%    | 92.839            | -              | 0%                  | 86.914         | 94%               | 5.925          | 6% | 59%                       |
| Villa Mercedes                  | -                 | -              | -   | -                   | -    | -                 | -     | 756               | -              | 0%                  | 756            | 100%              | -              | 0% | -                         |
| Otras Instituciones             | -                 | -              | -   | -                   | -    | -                 | -     | 31.899            | -              | 0%                  | 31.899         | 100%              | -              | 0% | -                         |
| Créditos a Distribuir           | 704.000           | -              | 0%  | 599.000             | 85%  | 105.000           | 15%   | -                 | -              | -                   | -              | -                 | -              | -  | -                         |
| Total Institutos Universitarios | 124.611           | -              | 0%  | 124.056             | 100% | 554               | 0%    | 168.079           | -              | 0%                  | 167.231        | 99%               | 849            | 1% | 35%                       |
| IUNA                            | 124.611           | -              | 0%  | 124.056             | 100% | 554               | 0%    | 168.079           | -              | 0%                  | 167.231        | 99%               | 849            | 1% | 35%                       |

**Nota:** Créditos iniciales según Decisión Administrativa N° 1/2011 y Créditos finales compuestos por la totalidad de las transferencias devengadas al 31-12-2011 a favor de las Universidades Nacionales desde la Jurisdicción 70 - Ministerio de Educación, a través de los Programas 26: Desarrollo de la Educación Superior y 98: Foni y Garantía a docentes Preuni-

versitarios. Los créditos que al inicio del ejercicio se encuentran a distribuir, al cierre del mismo se encuentran asignados al presupuesto de las Universidades Nacionales.

**Fuente:** DNPeU-SPU



**Cuadro 5.2.1.1 - Distribución de los recursos adicionales, según Universidad en pesos. Año 2011**

| Institución                              | TOTAL              | Adicional Título Doctoral | FONID             | Garantía Docentes Preuniversitarios | Programa de Incentivos a Docentes Investigadores | PROUN             | PROMEI            | Contratos Programa | Otras asignaciones FUNDAR |
|--|--------------------|---------------------------|-------------------|-------------------------------------|--|-------------------|-------------------|--------------------|---------------------------|
| <b>Total de las Instituciones</b>        | <b>665.743.099</b> | <b>36.604.982</b>         | <b>26.791.768</b> | <b>30.308.232</b>                   | <b>90.000.000</b>                                | <b>20.000.000</b> | <b>11.376.883</b> | <b>167.053.470</b> | <b>99.155.691</b>         |
| <b>Total Universidades Nacionales</b>    | <b>646.964.751</b> | <b>36.583.860</b>         | <b>25.003.958</b> | <b>30.308.232</b>                   | <b>89.795.000</b>                                | <b>20.000.000</b> | <b>10.926.883</b> | <b>159.730.909</b> | <b>91.576.475</b>         |
| Arturo Jauretche                         | 5.534.062          | -                         | -                 | -                                   | -  | -                 | -                 | -                  | 5.394.955                 |
| Avellaneda                               | 3.862.370          | -                         | -                 | -                                   | -  | -                 | -                 | -                  | 3.700.000                 |
| Buenos Aires                             | 78.751.343         | 6.810.822                 | 2.943.378         | 3.403.584                           | 12.660.000                                       | -                 | 1.480.978         | 19.457.421         | 4.612.126                 |
| Catamarca                                | 18.606.707         | 225.403                   | 421.708           | 830.988                             | 1.584.635  | -                 | -                 | 14.683.806         | 4.071                     |
| Centro                                   | 11.034.498         | 990.134                   | 284.293           | 128.004                             | 2.720.000  | -                 | -                 | -                  | 2.052.000                 |
| Chaco Austral                            | 7.119.735          | -                         | -                 | -                                   | 104.000  | 5.000.000         | -                 | -                  | 1.581.185                 |
| Chilecito                                | 5.152.799          | 73.958                    | -                 | -                                   | -  | 5.000.000         | -                 | -                  | -                         |
| Comahue                                  | 16.070.836         | 596.621                   | -                 | -                                   | 2.584.000  | -                 | -                 | 7.254.201          | 694.056                   |
| Córdoba                                  | 33.852.563         | 4.234.521                 | 2.123.981         | 2.589.516                           | 7.440.000  | -                 | 523.524           | -                  | 827.950                   |
| Cuyo                                     | 24.263.898         | 971.308                   | 2.790.018         | 3.652.908                           | 3.744.000  | -                 | -                 | -                  | 6.034.637                 |
| Entre Ríos                               | 5.119.927          | 157.993                   | -                 | -                                   | 600.000  | -                 | 285.749           | 1.119.172          | 1.577.576                 |
| Formosa                                  | 1.216.640          | 24.168                    | -                 | -                                   | 255.000  | -                 | -                 | -                  | -                         |
| Gral. Sarmiento                          | 4.242.884          | 291.069                   | -                 | -                                   | 625.000  | -                 | -                 | 1.999.997          | 75.000                    |
| Jose C. Paz                              | -                  | -                         | -                 | -                                   | -  | -                 | -                 | -                  | -                         |
| Jujuy                                    | 11.618.810         | 278.804                   | 280.926           | 316.344                             | 1.010.000  | -                 | 150.140           | 795.437            | 3.306.185                 |
| La Matanza                               | 5.378.643          | 142.204                   | -                 | -                                   | 353.000  | -                 | -                 | 2.003.502          | 1.500.000                 |
| La Pampa                                 | 5.261.317          | 178.064                   | 226.556           | 292.248                             | 1.010.000  | -                 | 456.803           | 487.427            | 1.285.832                 |
| La Plata                                 | 64.894.375         | 4.282.338                 | 2.926.812         | 4.176.720                           | 9.610.000  | -                 | 425.714           | 14.028.847         | 15.559.906                |
| La Rioja                                 | 7.174.773          | 67.029                    | 335.057           | 507.732                             | 176.000  | -                 | 322.355           | -                  | 3.924                     |
| Lanús                                    | 5.289.173          | 102.963                   | -                 | -                                   | 89.000   | -                 | -                 | 3.359.970          | -                         |
| Litoral                                  | 22.664.729         | 1.222.530                 | 1.618.886         | 1.827.384                           | 3.820.000  | -                 | 42.198            | 2.464.757          | 4.083.604                 |
| Lomas de Zamora                          | 4.362.863          | 219.801                   | 50.906            | 68.400                              | 310.000  | -                 | -                 | 861.640            | 2.006.490                 |
| Lujan                                    | 8.566.084          | 334.267                   | 263.176           | 298.332                             | 763.000  | -                 | 38.538            | 5.743.244          | 176.723                   |
| Mar del Plata                            | 21.577.119         | 1.361.121                 | 485.150           | 632.040                             | 3.642.000  | -                 | 65.001            | 6.979.699          | 3.460.794                 |
| Misiones                                 | 6.645.946          | 327.819                   | 218.184           | 61.500                              | 1.320.000  | -                 | 596.027           | 55.685             | 2.216.622                 |
| Moreno                                   | 1.645.075          | -                         | -                 | -                                   | -  | -                 | -                 | -                  | 1.575.000                 |
| Nordeste                                 | 11.309.197         | 575.805                   | 164.604           | 204.384                             | 2.275.000  | -                 | -                 | 157.450            | 17.095                    |
| Noroeste de la PBA                       | 27.334.025         | 32.574                    | -                 | -                                   | 12.000   | 5.000.000         | 564.523           | 20.548.267         | -                         |
| Oeste                                    | -                  | -                         | -                 | -                                   | -  | -                 | -                 | -                  | -                         |
| Patagonia Austral                        | 13.303.108         | 93.682                    | -                 | -                                   | 947.550  | -                 | -                 | 11.449.432         | 11.103                    |
| Patagonia S. J. Bosco                    | 5.017.128          | 542.807                   | 141.749           | -                                   | 954.000  | -                 | 18.689            | 1.477.827          | 552.287                   |
| Quilmes                                  | 10.992.763         | 300.653                   | -                 | -                                   | 884.000  | -                 | -                 | 8.331.598          | 130.000                   |
| Río Cuarto                               | 9.517.401          | 1.041.005                 | 101.505           | 136.500                             | 3.332.000  | -                 | 450.000           | 1.600.000          | -                         |
| Río Negro                                | 12.529.200         | 549.278                   | -                 | -                                   | 254.000  | 5.000.000         | -                 | -                  | 6.450.270                 |
| Rosario                                  | 26.142.931         | 2.288.961                 | 1.896.088         | 2.438.592                           | 5.166.700  | -                 | 1.197.912         | -                  | 1.101.702                 |
| Salta                                    | 9.398.190          | 472.153                   | 384.753           | 585.240                             | 1.840.000  | -                 | 48.348            | 2.026.811          | 20.346                    |
| San Juan                                 | 14.057.435         | 726.998                   | 2.410.976         | 2.395.428                           | 3.050.000  | -                 | 25.466            | 692.454            | 25.879                    |
| San Luis                                 | 12.126.286         | 1.348.057                 | 596.800           | 660.708                             | 2.930.000  | -                 | 1.618.028         | -                  | 3.519.914                 |
| San Martín                               | 22.420.322         | 611.189                   | 45.625            | 151.488                             | 752.000  | -                 | 1.575.738         | 13.465.414         | 3.091.589                 |
| Santiago del Estero                      | 4.379.183          | 293.614                   | 137.239           | 192.696                             | 776.000  | -                 | 42.198            | 1.126.883          | 651.520                   |
| Sur                                      | 14.519.980         | 1.856.324                 | 1.399.343         | 1.562.460                           | 4.295.115  | -                 | 81.484            | -                  | 2.571                     |
| Tecnológica                              | 12.773.639         | 1.038.282                 | 605.972           | 907.416                             | 1.810.000  | -                 | 903.231           | 3.322.605          | 232.752                   |
| Tierra del Fuego                         | -                  | -                         | -                 | -                                   | -  | -                 | -                 | -                  | -                         |
| Tres de Febrero                          | 13.881.084         | 97.755                    | -                 | -                                   | 116.000  | -                 | -                 | 10.403.573         | 2.759.062                 |
| Tucumán                                  | 28.680.178         | 1.736.141                 | 2.150.273         | 2.287.620                           | 5.740.000  | -                 | 14.239            | 2.848.353          | 564.539                   |
| Villa María                              | 18.675.532         | 85.645                    | -                 | -                                   | 241.000  | -                 | -                 | 985.437            | 10.717.210                |
| Villa Mercedes                           | -                  | -                         | -                 | -                                   | -  | -                 | -                 | -                  | -                         |
| <b>Total Institutos Universitarios</b>   | <b>16.581.853</b>  | <b>21.122</b>             | <b>1.537.090</b>  | <b>-</b>                            | <b>205.000</b>                                   | <b>-</b>          | <b>450.000</b>    | <b>7.322.561</b>   | <b>6.189.216</b>          |
| Enseñanza Superior del Ejército          | 111.922            | -                         | -                 | -                                   | -  | -                 | -                 | -                  | -                         |
| Aeronáutico                              | 618.700            | -                         | -                 | -                                   | -  | -                 | 450.000           | -                  | -                         |
| IUNA                                     | 14.305.206         | 21.122                    | -                 | -                                   | 205.000  | -                 | -                 | 7.322.561          | 6.189.216                 |
| Policía Federal Argentina                | 1.546.025          | -                         | 1.537.090         | -                                   | -  | -                 | -                 | -                  | -                         |
| <b>Total Otras Instituciones</b>         | <b>2.196.495</b>   | <b>-</b>                  | <b>250.720</b>    | <b>-</b>                            | <b>-</b>   | <b>-</b>          | <b>-</b>          | <b>-</b>           | <b>1.390.000</b>          |
| CIN                                      | 1.655.775          | -                         | -                 | -                                   | -  | -                 | -                 | -                  | 1.100.000                 |
| FEDUN                                    | 50.000             | -                         | -                 | -                                   | -  | -                 | -                 | -                  | 50.000                    |
| Fundación Innova-T                       | 240.000            | -                         | -                 | -                                   | -  | -                 | -                 | -                  | 240.000                   |
| INST.SUP.DE ENSEÑANZA RADIOFONICA - ISER | 250.720            | -                         | 250.720           | -                                   | -  | -                 | -                 | -                  | -                         |

Continúa en la  
página siguiente »

◀ Continúa de la página anterior

| Institución                              | Programas de Apoyo y de Mejoramiento de la Calidad |           |           |           |           |           |            |            |  |           |                             |         |
|--|--|-----------|-----------|-----------|-----------|-----------|------------|------------|--|-----------|-----------------------------|---------|
|  | PROMAGRO   | PROMVET   | PROSOC    | PROMFyB   | PROHUM    | PROMArq   | PROMED     | PROMOD     | Apoyo a la Autoevaluación de la Acreditación | ARFITEC   | Recursos Humanos Académicos | Inter-U |
| Total de las Instituciones               | 2.104.505  | 4.274.083 | 7.194.421 | 3.913.669 | 2.053.965 | 6.865.934 | 31.249.757 | 12.045.940 | 1.375.000                                    | 5.035.452 | 7.201.696                   | 611.019 |
| Total Universidades Nacionales           | 2.104.505  | 4.274.083 | 7.194.421 | 3.913.669 | 2.053.965 | 6.865.934 | 31.249.757 | 12.045.940 | 1.375.000                                    | 4.876.752 | 7.201.696                   | 611.019 |
| Arturo Jauretche                         | -  | -         | -         | -         | -         | -         | -          | -          | -  | -         | -                           | -       |
| Avellaneda                               | -  | -         | -         | -         | -         | -         | -          | -          | -  | -         | -                           | -       |
| Buenos Aires                             | -  | 1.467.790 | 423.588   | 110.160   | 155.000   | -         | -          | 1.800.000  | -  | 1.027.536 | -                           | 60.827  |
| Catamarca                                | 86.944   | -         | 264.680   | -         | 50.750    | -         | -          | -          | 55.000                                       | -         | -                           | 10.158  |
| Centro                                   | 66.716   | -         | 673.946   | -         | 48.750    | -         | 2.144.497  | -          | -  | -         | -                           | 29.924  |
| Chaco Austral                            | -  | -         | -         | 116.689   | -         | -         | -          | -          | -  | -         | -                           | -       |
| Chilecito                                | -  | -         | -         | -         | 13.445    | -         | -          | -          | -  | -         | -                           | -       |
| Comahue                                  | 565.723  | -         | 59.171    | -         | 80.000    | -         | 2.559.875  | -          | 55.000                                       | 52.900    | -                           | 37.735  |
| Córdoba                                  | -  | -         | -         | 125.268   | 80.450    | 773.920   | 3.752.946  | 1.245.940  | 110.000                                      | 362.540   | -                           | 57.739  |
| Cuyo                                     | -  | -         | -         | -         | 80.000    | -         | 2.562.903  | 1.800.000  | 55.000                                       | 664.996   | -                           | 19.370  |
| Entre Ríos                               | 29.424   | -         | 27.592    | -         | 37.500    | -         | -          | -          | -  | -         | -                           | 774     |
| Formosa                                  | -  | -         | -         | -         | 50.000    | -         | -          | -          | -  | -         | -                           | -       |
| Gral. Sarmiento                          | -  | -         | 96.810    | -         | 50.000    | -         | -          | -          | -  | -         | -                           | 4.124   |
| Jose C. Paz                              | -  | -         | -         | -         | -         | -         | -          | -          | -  | -         | -                           | -       |
| Jujuy                                    | 60.821   | -         | 77.743    | -         | 50.000    | -         | -          | -          | -  | 52.900    | 3.971.558                   | -       |
| La Matanza                               | -  | -         | 148.931   | -         | 50.000    | -         | -          | -          | -  | -         | -                           | -       |
| La Pampa                                 | -  | 627.781   | -         | -         | 50.000    | -         | -          | -          | 110.000                                      | -         | -                           | 1.047   |
| La Plata                                 | 243.036  | -         | -         | 948.661   | 80.000    | 1.246.253 | 3.179.355  | 1.800.000  | 110.000                                      | 468.340   | -                           | 41.313  |
| La Rioja                                 | -  | 1.601.466 | -         | 213.900   | 65.000    | 840.173   | 2.550.000  | -          | -  | -         | -                           | -       |
| Lanús                                    | -  | -         | 18.620    | -         | 34.825    | -         | -          | -          | -  | -         | -                           | -       |
| Litoral                                  | -  | 494.691   | 415.208   | 606.339   | 50.000    | 478.900   | 2.550.000  | -          | 55.000                                       | 366.420   | -                           | 36.371  |
| Lomas de Zamora                          | -  | -         | -         | -         | 78.300    | -         | -          | -          | -  | -         | -                           | -       |
| Lujan                                    | 159.392  | -         | 303.822   | -         | 50.000    | -         | -          | -          | -  | -         | -                           | -       |
| Mar del Plata                            | -  | -         | -         | 432.300   | 49.990    | 948.743   | -          | -          | 110.000                                      | -         | -                           | 51.982  |
| Misiones                                 | -  | -         | -         | 12.600    | 50.000    | -         | -          | -          | -  | -         | 173.885                     | 15.743  |
| Moreno                                   | -  | -         | -         | -         | -         | -         | -          | -          | -  | -         | -                           | -       |
| Nordeste                                 | -  | -         | -         | 50.621    | 64.975    | 489.712   | 2.751.000  | 1.800.000  | 55.000                                       | 52.900    | -                           | 14.300  |
| Noroeste de la PBA                       | 353.217  | -         | -         | -         | 45.000    | -         | -          | -          | -  | -         | -                           | 10.050  |
| Oeste                                    | -  | -         | -         | -         | -         | -         | -          | -          | -  | -         | -                           | -       |
| Patagonia Austral                        | -  | -         | -         | -         | -         | -         | -          | -          | -  | -         | -                           | 6.563   |
| Patagonia S. J. Bosco                    | -  | -         | -         | 9.000     | 37.500    | -         | -          | -          | 55.000                                       | -         | -                           | 8.475   |
| Quilmes                                  | -  | -         | -         | -         | 49.890    | -         | -          | -          | -  | -         | -                           | -       |
| Río Cuarto                               | -  | 82.355    | 36.842    | -         | 49.500    | -         | -          | -          | 55.000                                       | 105.800   | -                           | 41.766  |
| Río Negro                                | -  | -         | -         | -         | 14.850    | -         | -          | -          | -  | 52.900    | -                           | -       |
| Rosario                                  | -  | -         | 1.668.966 | 826.222   | 50.000    | 781.579   | 3.790.500  | 1.800.000  | 110.000                                      | 105.800   | -                           | 20.785  |
| Salta                                    | 54.692   | -         | 150.288   | -         | 60.350    | -         | -          | -          | 55.000                                       | 52.900    | 3.056.253                   | 9.768   |
| San Juan                                 | 484.540  | -         | 1.605.063 | -         | 50.000    | 701.538   | -          | -          | -  | 52.900    | -                           | 2.675   |
| San Luis                                 | -  | -         | -         | -         | 50.000    | -         | -          | -          | 110.000                                      | -         | -                           | 53.175  |
| San Martín                               | -  | -         | 28.236    | -         | 56.500    | -         | -          | -          | -  | 105.800   | -                           | 5.304   |
| Santiago del Estero                      | -  | -         | -         | -         | 37.500    | -         | -          | -          | 55.000                                       | 52.900    | -                           | 10.116  |
| Sur                                      | -  | -         | -         | 353.733   | 59.900    | -         | 2.547.121  | -          | 55.000                                       | 830.880   | -                           | 35.841  |
| Tecnológica                              | -  | -         | -         | -         | -         | -         | -          | -          | 55.000                                       | 313.520   | -                           | -       |
| Tierra del Fuego                         | -  | -         | -         | -         | -         | -         | -          | -          | -  | -         | -                           | -       |
| Tres de Febrero                          | -  | -         | -         | -         | 37.500    | -         | -          | -          | -  | -         | -                           | -       |
| Tucumán                                  | -  | -         | 393.134   | 108.176   | 98.750    | 605.116   | 2.861.560  | 1.800.000  | 110.000                                      | 154.820   | -                           | 25.094  |
| Villa María                              | -  | -         | 801.781   | -         | 37.740    | -         | -          | -          | -  | -         | -                           | -       |
| Villa Mercedes                           | -  | -         | -         | -         | -         | -         | -          | -          | -  | -         | -                           | -       |
| Total Institutos Universitarios          | -  | -         | -         | -         | -         | -         | -          | -          | -  | 158.700   | -                           | -       |
| Enseñanza Superior del Ejército          | -  | -         | -         | -         | -         | -         | -          | -          | -  | -         | -                           | -       |
| Aeronáutico                              | -  | -         | -         | -         | -         | -         | -          | -          | -  | 158.700   | -                           | -       |
| IUNA                                     | -  | -         | -         | -         | -         | -         | -          | -          | -  | -         | -                           | -       |
| Policía Federal Argentina                | -  | -         | -         | -         | -         | -         | -          | -          | -  | -         | -                           | -       |
| Total Otras Instituciones                | -  | -         | -         | -         | -         | -         | -          | -          | -  | -         | -                           | -       |
| CIN                                      | -  | -         | -         | -         | -         | -         | -          | -          | -  | -         | -                           | -       |
| FEDUN                                    | -  | -         | -         | -         | -         | -         | -          | -          | -  | -         | -                           | -       |
| Fundación Innova-T                       | -  | -         | -         | -         | -         | -         | -          | -          | -  | -         | -                           | -       |
| INST.SUP.DE ENSEÑANZA RADIOFONICA - ISER | -  | -         | -         | -         | -         | -         | -          | -          | -  | -         | -                           | -       |

Continúa en la página siguiente ▶

◀ Continúa de la página anterior

| Institución                              | Cooperación Internacional <sup>(1)</sup> | Programa de Voluntariado | Programa de Seguridad en UUNN | Programa de Accesibilidad en UUNN | Programa de Promoción de la Universidad Argentina | Programa de Bienestar Universitario | Programa de Capacitación Gratuita Docentes UUNN |
|--|--|--------------------------|-------------------------------|-----------------------------------|---|-------------------------------------|---|
| <b>Total de las Instituciones</b>        | <b>16.032.233</b>                        | <b>12.084.197</b>        | <b>33.856.102</b>             | <b>7.422.898</b>                  | <b>12.860.100</b>                                 | <b>157.500</b>                      | <b>6.304.077</b>                                |
| <b>Total Universidades Nacionales</b>    | <b>15.956.958</b>                        | <b>11.813.989</b>        | <b>33.856.102</b>             | <b>7.422.898</b>                  | <b>12.616.273</b>                                 | <b>157.500</b>                      | <b>6.215.192</b>                                |
| Arturo Jauretche                         | -  | 44.557                   | -                             | -                                 | 94.550  | -                                   | -   |
| Avellaneda                               | -  | 28.564                   | -                             | -                                 | 133.806   | -                                   | -   |
| Buenos Aires                             | 2.196.824                                | 2.714.798                | 13.417.655                    | 520.092                           | 490.526   | -                                   | 1.076.881                                       |
| Catamarca                                | 54.403                                   | 108.395                  | -                             | -                                 | 223.766   | 2.000                               | -   |
| Centro                                   | 357.882                                  | 160.133                  | 1.153.664                     | -                                 | 131.321   | -                                   | -   |
| Chaco Austral                            | -  | 201.761                  | -                             | -                                 | 68.100  | -                                   | 40.000  |
| Chilecito                                | 28.896                                   | -                        | -                             | -                                 | 36.500  | -                                   | -   |
| Comahue                                  | 136.998                                  | 297.492                  | -                             | 576.825                           | 252.486   | -                                   | 112.253   |
| Córdoba                                  | 3.160.244                                | 557.538                  | 4.040.231                     | 309.982                           | 560.256   | 19.500                              | 390.409   |
| Cuyo                                     | 1.169.699                                | 152.784                  | -                             | -                                 | 271.700   | 15.000                              | 279.575   |
| Entre Ríos                               | 227.049                                  | 138.672                  | -                             | 284.154                           | 142.110   | -                                   | 94.538  |
| Formosa                                  | -  | 598.214                  | -                             | -                                 | 213.832   | 5.000                               | 62.426  |
| Gral. Sarmiento                          | 108.601                                  | 54.705                   | 396.380                       | -                                 | 414.092   | 11.500                              | 54.021  |
| Jose C. Paz                              | -  | -                        | -                             | -                                 | -   | -                                   | -   |
| Jujuy                                    | 100.284                                  | 396.623                  | -                             | -                                 | 286.569   | 8.500                               | 82.477  |
| La Matanza                               | -  | 35.573                   | 849.420                       | -                                 | 192.645   | -                                   | 87.905  |
| La Pampa                                 | 31.138                                   | 63.294                   | -                             | -                                 | 167.354   | -                                   | 80.000  |
| La Plata                                 | 1.074.303                                | 1.084.643                | 1.584.868                     | 893.937                           | 526.454   | -                                   | 465.677   |
| La Rioja                                 | -  | 119.468                  | -                             | -                                 | 188.818   | -                                   | 80.000  |
| Lanús                                    | 218.448                                  | 93.349                   | 926.656                       | -                                 | 392.804   | -                                   | 47.538  |
| Litoral                                  | 1.058.371                                | 97.809                   | -                             | -                                 | 825.571   | 2.000                               | 422.690   |
| Lomas de Zamora                          | 25.284                                   | 50.575                   | -                             | 424.847                           | 50.650  | -                                   | 127.950   |
| Lujan                                    | 21.672                                   | 41.818                   | -                             | -                                 | 130.870   | 8.500                               | 184.190   |
| Mar del Plata                            | 477.016                                  | 112.029                  | 1.509.203                     | 559.838                           | 440.274   | 10.000                              | 167.092   |
| Misiones                                 | 126.820                                  | 193.521                  | 673.600                       | -                                 | 271.290   | -                                   | 83.600  |
| Moreno                                   | -  | 7.125                    | -                             | -                                 | 47.950  | 5.000                               | -   |
| Nordeste                                 | 170.696                                  | 182.790                  | 1.360.834                     | 299.773                           | 286.660   | 12.000                              | 164.680   |
| Noroeste de la PBA                       | 120.000                                  | 118.682                  | -                             | -                                 | 394.200   | -                                   | 49.913  |
| Oeste                                    | -  | -                        | -                             | -                                 | -   | -                                   | -   |
| Patagonia Austral                        | 69.951                                   | 87.667                   | 443.971                       | -                                 | 193.189   | -                                   | -   |
| Patagonia S. J. Bosco                    | -  | 87.192                   | -                             | 863.221                           | 149.715   | -                                   | 100.267   |
| Quilmes                                  | -  | 475.886                  | 226.368                       | -                                 | 489.456   | -                                   | 63.217  |
| Río Cuarto                               | 697.120                                  | 221.784                  | 561.942                       | 407.173                           | 478.666   | -                                   | 99.325  |
| Río Negro                                | -  | 85.548                   | -                             | -                                 | 122.354   | -                                   | -   |
| Rosario                                  | 926.107                                  | 769.736                  | -                             | -                                 | 799.601   | -                                   | 315.200   |
| Salta                                    | 14.448                                   | 65.133                   | -                             | -                                 | 197.766   | 6.000                               | 95.631  |
| San Juan                                 | 221.338                                  | 268.410                  | 261.997                       | 316.012                           | 220.250   | 5.000                               | 184.166   |
| San Luis                                 | 483.243                                  | 46.441                   | 167.370                       | -                                 | 439.657   | 3.000                               | 99.893  |
| San Martín                               | 484.876                                  | 804.908                  | 290.283                       | 492.750                           | 458.622   | -                                   | -   |
| Santiago del Estero                      | 220.434                                  | 245.887                  | -                             | -                                 | 149.104   | -                                   | 72.700  |
| Sur                                      | 745.831                                  | 87.909                   | -                             | -                                 | 337.550   | 5.000                               | 161.853   |
| Tecnológica                              | 47.520                                   | 122.073                  | 1.573.204                     | 708.921                           | 562.750   | 31.500                              | 435.994   |
| Tierra del Fuego                         | -  | -                        | -                             | -                                 | -   | -                                   | -   |
| Tres de Febrero                          | 121.850                                  | 108.079                  | -                             | -                                 | 237.265   | -                                   | -   |
| Tucumán                                  | 1.059.612                                | 597.725                  | 4.418.456                     | 585.518                           | 198.578   | 8.000                               | 247.562   |
| Villa María                              | -  | 84.699                   | -                             | 179.855                           | 346.596   | -                                   | 185.569   |
| Villa Mercedes                           | -  | -                        | -                             | -                                 | -   | -                                   | -   |
| <b>Total Institutos Universitarios</b>   | <b>69.500</b>                            | <b>270.208</b>           | -                             | -                                 | <b>243.827</b>                                    | -                                   | <b>88.885</b>                                   |
| Enseñanza Superior del Ejército          | -  | -                        | -                             | -                                 | 111.922   | -                                   | -   |
| Aeronáutico                              | -  | -                        | -                             | -                                 | -   | -                                   | -   |
| IUNA                                     | 69.500                                   | 261.273                  | -                             | -                                 | 131.905   | -                                   | 88.885  |
| Policía Federal Argentina                | -  | 8.935                    | -                             | -                                 | -   | -                                   | -   |
| <b>Total Otras Instituciones</b>         | <b>5.775</b>                             | -                        | -                             | -                                 | -   | -                                   | -   |
| CIN                                      | 5.775                                    | -                        | -                             | -                                 | -   | -                                   | -   |
| FEDUN                                    | -  | -                        | -                             | -                                 | -   | -                                   | -   |
| Fundación Innova-T                       | -  | -                        | -                             | -                                 | -   | -                                   | -   |
| INST.SUP.DE ENSEÑANZA RADIOFONICA - ISER | -  | -                        | -                             | -                                 | -   | -                                   | -   |

Continúa en la página siguiente ▶

◀ Continúa de la página anterior

| Institución                              | Programa de Capacitación Gratuita en Condición y Medio Ambiente | Programa de Capacitación Gratuita Docentes | Programa Estratégico de Investigación y Desarrollo (PEID) | Programa Unificación de Cargos | Acciones Complementarias Becas Bicentenario |
|--|---|--|---|--------------------------------|---|
| <b>Total de las Instituciones</b>        | <b>1.761.274</b>  | <b>1.461.586</b>                           | <b>5.000.000</b>  | <b>677.247</b>                 | <b>2.909.418</b>                            |
| <b>Total Universidades Nacionales</b>    | <b>1.195.530</b>  | <b>1.461.586</b>                           | <b>5.000.000</b>  | <b>677.247</b>                 | <b>2.899.418</b>                            |
| Arturo Jauretche                         | -   | -  | -   | -                              | -   |
| Avellaneda                               | -   | -  | -   | -                              | -   |
| Buenos Aires                             | 243.190   | 1.461.586                                  | -   | -                              | 216.581                                     |
| Catamarca                                | -   | -  | -   | -                              | -   |
| Centro                                   | -   | -  | -   | -                              | 93.234                                      |
| Chaco Austral                            | 8.000   | -  | -   | -                              | -   |
| Chilecito                                | -   | -  | -   | -                              | -   |
| Comahue                                  | 16.500  | -  | -   | -                              | 139.000                                     |
| Córdoba                                  | 113.020   | -  | -   | 279.360                        | 173.728                                     |
| Cuyo                                     | -   | -  | -   | -                              | -   |
| Entre Ríos                               | 17.572  | -  | -   | 216.082                        | 163.970                                     |
| Formosa                                  | 8.000   | -  | -   | -                              | -   |
| Gral. Sarmiento                          | -   | -  | -   | -                              | 61.585                                      |
| Jose C. Paz                              | -   | -  | -   | -                              | -   |
| Jujuy                                    | 13.635  | -  | -   | -                              | 379.864                                     |
| La Matanza                               | 15.463  | -  | -   | -                              | -   |
| La Pampa                                 | -   | -  | -   | 66.372                         | 127.401                                     |
| La Plata                                 | 137.198   | -  | -   | -                              | -   |
| La Rioja                                 | 12.933  | -  | -   | -                              | 90.918                                      |
| Lanús                                    | 5.000   | -  | -   | -                              | -   |
| Litoral                                  | 44.000  | -  | -   | -                              | 82.000                                      |
| Lomas de Zamora                          | 28.220  | -  | -   | -                              | 59.800                                      |
| Luján                                    | 19.540  | -  | -   | -                              | 29.000                                      |
| Mar del Plata                            | 41.047  | -  | -   | 41.800                         | -   |
| Misiones                                 | 14.050  | -  | -   | -                              | 235.000                                     |
| Moreno                                   | -   | -  | -   | -                              | 10.000                                      |
| Nordeste                                 | 40.204  | -  | -   | -                              | 118.714                                     |
| Noroeste de la PBA                       | 8.000   | -  | -   | -                              | 77.599                                      |
| Oeste                                    | -   | -  | -   | -                              | -   |
| Patagonia Austral                        | -   | -  | -   | -                              | -   |
| Patagonia S. J. Bosco                    | 19.399  | -  | -   | -                              | -   |
| Quilmes                                  | -   | -  | -   | -                              | 41.695                                      |
| Río Cuarto                               | 19.118  | -  | -   | -                              | -   |
| Río Negro                                | -   | -  | -   | -                              | -   |
| Rosario                                  | 88.480  | -  | -   | -                              | -   |
| Salta                                    | 17.000  | -  | -   | -                              | 185.310                                     |
| San Juan                                 | 46.529  | -  | -   | -                              | 309.816                                     |
| San Luis                                 | -   | -  | -   | -                              | -   |
| San Martín                               | -   | -  | -   | -                              | -   |
| Santiago del Estero                      | 10.500  | -  | -   | 10.689                         | 294.203                                     |
| Sur                                      | 39.121  | -  | -   | 62.944                         | -   |
| Tecnológica                              | 102.899   | -  | -   | -                              | -   |
| Tierra del Fuego                         | -   | -  | -   | -                              | -   |
| Tres de Febrero                          | -   | -  | -   | -                              | -   |
| Tucumán                                  | 66.912  | -  | -   | -                              | -   |
| Villa María                              | -   | -  | 5.000.000   | -                              | 10.000                                      |
| Villa Mercedes                           | -   | -  | -   | -                              | -   |
| <b>Total Institutos Universitarios</b>   | <b>15.744</b>   | <b>-</b>                                   | <b>-</b>  | <b>-</b>                       | <b>10.000</b>                               |
| Enseñanza Superior del Ejército          | -   | -  | -   | -                              | -   |
| Aeronáutico                              | -   | -  | -   | -                              | 10.000                                      |
| IUNA                                     | 15.744  | -  | -   | -                              | -   |
| Policía Federal Argentina                | -   | -  | -   | -                              | -   |
| <b>Total Otras Instituciones</b>         | <b>550.000</b>  | <b>-</b>                                   | <b>-</b>  | <b>-</b>                       | <b>-</b>                                    |
| CIN                                      | 550.000   | -  | -   | -                              | -   |
| FEDUN                                    | -   | -  | -   | -                              | -   |
| Fundación Innova-T                       | -   | -  | -   | -                              | -   |
| INST.SUP.DE ENSEÑANZA RADIOFONICA - ISER | -   | -  | -   | -                              | -   |

**Fuente:** DNPeIU-SPU  
 (1) Incluye: Movilidad Docentes a París, Mov. Doc. del Mercosur, Mov. Doc. a Madrid, CAEP-CAPG, Programa MARCA, Ctro. Univ. Arg-Alema, Jóvenes Inv. Bicentenario, Prog. Pablo Neruda, Talleres PCM Japón, PPCP, Asoc. Fortalec. De Posgrado Mercosur.

**Cuadro 5.2.2 - Inversión del Estado Nacional por fuente de financiamiento, según Universidad. Año 2011**

| Institución                            | Total                 | Tesoro Nacional       | Recursos Propios | Recursos con Afectación Específica | Transferencias Internas | Crédito Externo   |
|--|-----------------------|-----------------------|------------------|------------------------------------|-------------------------|-------------------|
| <b>Total de las Instituciones</b>      | <b>16.938.929.888</b> | <b>16.882.627.126</b> | <b>5.241.981</b> | <b>2.819.265</b>                   | <b>12.684.000</b>       | <b>35.557.516</b> |
| <b>Total Universidades Nacionales</b>  | <b>16.770.064.844</b> | <b>16.713.762.082</b> | <b>5.241.981</b> | <b>2.819.265</b>                   | <b>12.684.000</b>       | <b>35.557.516</b> |
| Arturo Jauretche                       | 35.534.062            | 35.534.062            | 0                | 0                                  | 0                       | 0                 |
| Avellaneda                             | 37.877.661            | 37.877.661            | 0                | 0                                  | 0                       | 0                 |
| Buenos Aires                           | 3.076.026.243         | 3.073.253.322         | 192.000          | 2.140.264                          | 0                       | 440.657           |
| Catamarca                              | 215.800.301           | 215.800.301           | 0                | 0                                  | 0                       | 0                 |
| Centro de la PBA                       | 268.009.285           | 264.399.732           | 0                | 0                                  | 792.338                 | 2.817.214         |
| Chaco Austral                          | 47.177.682            | 47.177.682            | 0                | 0                                  | 0                       | 0                 |
| Chilecito                              | 63.601.151            | 62.348.123            | 0                | 0                                  | 0                       | 1.253.028         |
| Comahue                                | 385.034.518           | 385.034.518           | 0                | 0                                  | 0                       | 0                 |
| Córdoba                                | 1.211.147.726         | 1.211.147.726         | 0                | 0                                  | 0                       | 0                 |
| Cuyo                                   | 695.825.087           | 695.475.087           | 350.000          | 0                                  | 0                       | 0                 |
| Entre Ríos                             | 216.096.795           | 212.942.011           | 0                | 0                                  | 1.935.154               | 1.219.630         |
| Formosa                                | 134.974.021           | 130.533.564           | 0                | 0                                  | 464.648                 | 3.975.809         |
| Gral. Sarmiento                        | 99.135.735            | 97.367.936            | 0                | 0                                  | 0                       | 1.767.799         |
| Jose C. Paz                            | 7.938.214             | 7.938.214             | 0                | 0                                  | 0                       | 0                 |
| Jujuy                                  | 201.668.475           | 199.912.236           | 0                | 0                                  | 0                       | 1.756.239         |
| La Matanza                             | 216.880.014           | 211.764.992           | 0                | 0                                  | 0                       | 5.115.022         |
| La Pampa                               | 190.044.421           | 189.600.158           | 0                | 444.263                            | 0                       | 0                 |
| La Plata                               | 1.202.024.902         | 1.200.057.802         | 236.484          | 0                                  | 0                       | 1.730.615         |
| La Rioja                               | 171.667.603           | 171.667.603           | 0                | 0                                  | 0                       | 0                 |
| Lanús                                  | 102.779.581           | 100.442.551           | 0                | 0                                  | 0                       | 2.337.030         |
| Litoral                                | 453.609.144           | 453.609.144           | 0                | 0                                  | 0                       | 0                 |
| Lomas de Zamora                        | 243.651.760           | 240.444.882           | 0                | 234.738                            | 2.884.760               | 87.380            |
| Luján                                  | 209.847.379           | 209.134.837           | 0                | 0                                  | 0                       | 712.542           |
| Mar del Plata                          | 372.320.225           | 372.320.225           | 0                | 0                                  | 0                       | 0                 |
| Misiones                               | 258.785.356           | 258.201.382           | 0                | 0                                  | 0                       | 583.974           |
| Moreno                                 | 31.645.075            | 31.645.075            | 0                | 0                                  | 0                       | 0                 |
| Nordeste                               | 494.463.315           | 494.434.315           | 29.000           | 0                                  | 0                       | 0                 |
| Noroeste de la PBA                     | 90.962.989            | 90.962.989            | 0                | 0                                  | 0                       | 0                 |
| Oeste                                  | 10.656.625            | 10.656.625            | 0                | 0                                  | 0                       | 0                 |
| Patagonia Austral                      | 172.094.174           | 172.094.174           | 0                | 0                                  | 0                       | 0                 |
| Patagonia S. J. Bosco                  | 320.184.612           | 320.184.612           | 0                | 0                                  | 0                       | 0                 |
| Quilmes                                | 135.153.776           | 135.153.776           | 0                | 0                                  | 0                       | 0                 |
| Río Cuarto                             | 287.937.064           | 287.783.947           | 0                | 0                                  | 0                       | 153.117           |
| Río Negro                              | 101.478.665           | 98.457.976            | 0                | 0                                  | 193.345                 | 2.827.344         |
| Rosario                                | 871.443.932           | 870.918.235           | 0                | 0                                  | 0                       | 525.697           |
| Salta                                  | 276.117.961           | 276.117.961           | 0                | 0                                  | 0                       | 0                 |
| San Juan                               | 514.321.758           | 512.950.793           | 0                | 0                                  | 713.372                 | 657.593           |
| San Luis                               | 294.352.479           | 294.352.479           | 0                | 0                                  | 0                       | 0                 |
| San Martín                             | 200.946.383           | 194.640.210           | 2.724.496        | 0                                  | 554.200                 | 3.027.476         |
| Santiago del Estero                    | 158.175.479           | 158.018.773           | 0                | 0                                  | 0                       | 156.707           |
| Sur                                    | 334.883.988           | 334.883.988           | 0                | 0                                  | 0                       | 0                 |
| Tecnológica Nacional                   | 1.280.456.762         | 1.276.524.844         | 1.610.000        | 0                                  | 2.321.918               | 0                 |
| Tierra del Fuego                       | 4.864.519             | 4.864.519             | 0                | 0                                  | 0                       | 0                 |
| Tres de Febrero                        | 102.217.311           | 97.948.573            | 100.000          | 0                                  | 1.926.722               | 2.242.016         |
| Tucumán                                | 852.095.326           | 851.541.969           | 0                | 0                                  | 553.357                 | 0                 |
| Villa María                            | 101.704.839           | 99.190.027            | 0                | 0                                  | 344.186                 | 2.170.626         |
| Villa Mercedes                         | 756.084               | 756.084               | 0                | 0                                  | 0                       | 0                 |
| Sin discriminar                        | 15.694.388            | 15.694.388            | -                | -                                  | -                       | -                 |
| <b>Total Institutos Universitarios</b> | <b>168.865.044</b>    | <b>168.865.044</b>    | <b>0</b>         | <b>0</b>                           | <b>0</b>                | <b>0</b>          |
| IUNA                                   | 168.865.044           | 168.865.044           | 0                | 0                                  | 0                       | 0                 |

Fuente: DNPeIU-SPU

Nota: Transferencias devengadas a las UUNN por la totalidad de las Jurisdicciones de la Administración Pública Nacional.

**Cuadro 5.3** - Evolución del crédito presupuestario de otras fuentes de financiamiento, según Universidad. En miles de pesos, a valores corrientes. Período 2006 - 2011

| Institución                            | 2006             | 2007             | 2008             | 2009             | 2010                 | 2011                 |
|--|------------------|------------------|------------------|------------------|----------------------|----------------------|
| <b>Total de las Instituciones</b>      | <b>1.197.064</b> | <b>1.390.050</b> | <b>1.980.229</b> | <b>2.566.406</b> | <b>4.291.201.678</b> | <b>6.467.486.084</b> |
| <b>Total Universidades Nacionales</b>  | <b>1.193.419</b> | <b>1.386.067</b> | <b>1.975.219</b> | <b>2.555.941</b> | <b>4.274.613.391</b> | <b>6.443.715.359</b> |
| Arturo Jauretche                       | -                | -                | -                | -                | 0                    | 1.502.563            |
| Avellaneda                             | -                | -                | -                | -                | 23.100               | 2.746.244            |
| Buenos Aires                           | 316.130          | 353.374          | 395.032          | 659.874          | 943.789.921          | 1.264.093.027        |
| Catamarca                              | 9.419            | 6.901            | 7.083            | 11.442           | 24.755.349           | 36.564.799           |
| Centro de la PBA                       | 17.398           | 22.142           | 28.043           | 24.719           | 29.238.543           | 39.238.000           |
| Chaco Austral                          | -                | -                | -                | 5.153            | 12.130.463           | 41.313.872           |
| Chilecito                              | 5.780            | 7.878            | 11.398           | 15.987           | 23.684.935           | 37.089.764           |
| Comahue                                | 17.632           | 19.738           | 23.911           | 30.982           | 61.174.289           | 85.826.832           |
| Córdoba                                | 118.624          | 149.915          | 205.430          | 344.354          | 476.380.472          | 621.824.125          |
| Cuyo <sup>1</sup>                      | 40.020           | ...              | 59.761           | 80.387           | 137.872.063          | 221.428.409          |
| Entre Ríos                             | 10.458           | 14.076           | 17.367           | 18.457           | 28.971.418           | 49.225.884           |
| Formosa                                | 1.679            | 1.689            | 2.294            | 4.299            | 4.759.434            | 7.231.530            |
| Gral. Sarmiento                        | 11.808           | 19.044           | 23.462           | 23.946           | 23.286.276           | 27.495.499           |
| Jose C. Paz                            | -                | -                | -                | -                | -                    | 0                    |
| Jujuy                                  | 13.522           | 15.475           | 18.161           | 22.169           | 27.866.223           | 39.528.184           |
| La Matanza                             | 16.228           | 26.435           | 29.196           | 48.802           | 87.746.943           | 193.293.877          |
| La Pampa                               | 6.531            | 7.929            | 11.164           | 9.859            | 15.790.101           | 29.654.793           |
| La Plata                               | 78.646           | 106.466          | 142.514          | 147.663          | 255.850.228          | 367.313.047          |
| La Rioja                               | 5.833            | 10.258           | 5.862            | 15.076           | 23.790.189           | 44.700.460           |
| Lanús                                  | 20.187           | 22.052           | 30.920           | 30.624           | 43.713.389           | 68.647.754           |
| Litoral                                | 33.689           | 29.907           | 37.794           | 45.210           | 65.020.514           | 102.058.135          |
| Lomas de Zamora                        | 10.067           | 19.173           | 26.300           | 39.321           | 37.076.865           | 46.792.809           |
| Luján                                  | 13.179           | 10.894           | 17.369           | 29.582           | 34.306.385           | 37.524.051           |
| Mar del Plata                          | 25.521           | 31.105           | 34.221           | 34.302           | 44.373.973           | 61.291.699           |
| Misiones                               | 9.945            | 9.905            | 13.570           | 16.029           | 26.465.693           | 34.634.058           |
| Moreno                                 | -                | -                | -                | -                | 0                    | 1.590.209            |
| Nordeste                               | 26.243           | 29.145           | 55.282           | 61.250           | 81.942.277           | 142.925.732          |
| Noroeste de la PBA                     | 668              | 1.692            | 5.218            | 7.042            | 16.894.389           | 49.590.536           |
| Oeste                                  | -                | -                | -                | -                | 0                    | 425.367              |
| Patagonia Austral                      | 7.205            | 12.978           | 14.248           | 13.889           | 34.168.346           | 31.056.918           |
| Patagonia S. J. Bosco                  | 7.915            | 23.395           | 24.574           | 33.868           | 26.259.124           | 29.145.417           |
| Quilmes                                | 15.437           | 19.257           | 106.457          | 30.591           | 38.091.578           | 70.816.432           |
| Río Cuarto                             | 8.965            | 8.928            | 11.690           | 10.353           | 23.682.323           | 31.474.889           |
| Río Negro <sup>1</sup>                 | -                | -                | -                | 251              | ...                  | 0                    |
| Rosario                                | 16.805           | 16.344           | 23.015           | 19.748           | 26.625.312           | 60.833.034           |
| Salta                                  | 15.761           | 15.139           | 21.345           | 23.310           | 33.179.032           | 45.817.033           |
| San Juan                               | 18.236           | 19.948           | 22.321           | 21.551           | 26.795.818           | 38.252.475           |
| San Luis                               | 12.343           | 13.305           | 21.214           | 28.946           | 38.708.498           | 57.028.936           |
| San Martín                             | 29.243           | 40.116           | 60.645           | 101.879          | 189.420.670          | 600.881.434          |
| Santiago del Estero                    | 2.679            | 3.199            | 7.535            | 8.985            | 12.668.173           | 26.045.425           |
| Sur                                    | 18.474           | 16.170           | 21.445           | 25.918           | 43.029.497           | 61.130.633           |
| Tecnológica Nacional <sup>1</sup>      | 142.975          | ...              | ...              | ...              | 607.445.107          | 927.143.928          |
| Tierra del Fuego                       | -                | -                | -                | -                | -                    | 3.630                |
| Tres de Febrero                        | 30.294           | 40.970           | 48.674           | 85.501           | 131.645.305          | 221.654.108          |
| Tucumán                                | 54.056           | 236.661          | 384.518          | 417.012          | 502.027.440          | 541.557.017          |
| Villa María                            | 3.823            | 4.464            | 6.187            | 7.611            | 13.963.736           | 45.322.792           |
| Villa Mercedes                         | -                | -                | -                | -                | -                    | 0                    |
| <b>Total Institutos Universitarios</b> | <b>3.645</b>     | <b>3.982</b>     | <b>5.010</b>     | <b>10.465</b>    | <b>16.588.287</b>    | <b>23.770.725</b>    |
| IUNA                                   | 3.645            | 3.982            | 5.010            | 10.465           | 16.588.287           | 23.770.725           |

**Notas:** Los datos surgen de las Cuentas de Cierre al 31 de diciembre de cada año, denunciadas por las Universidades Nacionales y conforman los recursos generados por las Casas de Altos Estudios, adicionales a los fondos transferidos por el Tesoro Nacional. Su correspondencia con los Anuarios de años anteriores se refleja en los cuadros 5.3 y 5.4.

(1) No presentaron la Cuenta de Inversión correspondiente.

**Fuente:** DNPeIU-SPU

**Cuadro 5.4** · Variación de la recaudación de recursos propios, según Universidad. En pesos, a valores corrientes. Período 2006 - 2011

| Institución                            | 2006               | 2007               | 2008                 | 2009                 | 2010                 | 2011                 | Variación Porcentual de la Recaudación 2010/2011 |
|--|--------------------|--------------------|----------------------|----------------------|----------------------|----------------------|--|
| <b>Total de las Instituciones</b>      | <b>613.307.547</b> | <b>861.256.846</b> | <b>1.147.374.238</b> | <b>1.472.221.781</b> | <b>2.571.596.018</b> | <b>2.560.151.953</b> | <b>-0,4%</b>                                     |
| <b>Total Universidades Nacionales</b>  | <b>612.626.726</b> | <b>860.905.442</b> | <b>1.146.311.067</b> | <b>1.469.337.844</b> | <b>2.568.493.965</b> | <b>2.555.027.378</b> | <b>-1%</b>                                       |
| Arturo Jauretche                       | -                  | -                  | -                    | -                    | 0                    | 273                  | -  |
| Avellaneda                             | -                  | -                  | -                    | -                    | 23.100               | 800.911              | 3367%  |
| Buenos Aires                           | 210.606.078        | 298.829.584        | 340.297.875          | 442.544.114          | 638.008.921          | 615.537.888          | -4%  |
| Catamarca                              | 1.645.610          | 3.082.263          | 3.642.962            | 4.055.793            | 9.346.384            | 3.474.652            | -63%   |
| Centro                                 | 5.882.297          | 10.630.331         | 16.067.078           | 15.458.660           | 12.688.058           | 11.988.659           | -6%  |
| Chaco Austral                          | -                  | -                  | -                    | 4.437.914            | 7.738.361            | 18.869.284           | 144%   |
| Chilecito                              | 105.231            | 136.736            | 293.157              | 2.164.703            | 2.273.071            | 97.028               | -96%   |
| Comahue                                | 4.413.371          | 5.192.260          | 5.997.744            | 8.223.564            | 17.197.702           | 12.504.285           | -27%   |
| Córdoba                                | 66.845.273         | 80.869.460         | 121.802.557          | 187.834.498          | 211.469.224          | 108.250.183          | -49%   |
| Cuyo <sup>1</sup>                      | 2.946.736          | ...                | 7.054.708            | 10.278.803           | 18.494.019           | 3.266.565            | -82%   |
| Entre Ríos                             | 3.673.597          | 5.003.128          | 6.515.867            | 7.949.235            | 9.770.580            | 10.251.368           | 5%   |
| Formosa                                | 575.073            | 662.868            | 858.221              | 370.830              | 266.598              | 452.719              | 70%  |
| Gral. Sarmiento                        | 826.891            | 2.405.226          | 2.847.363            | 3.891.697            | 3.710.571            | 2.349.124            | -37%   |
| Jose C. Paz                            | -                  | -                  | -                    | -                    | -                    | 0                    | -  |
| Jujuy                                  | 958.358            | 968.949            | 1.582.512            | 3.278.253            | 4.196.070            | 2.215.750            | -47%   |
| La Matanza                             | 5.573.609          | 17.975.693         | 21.762.127           | 42.638.322           | 73.654.550           | 120.500.210          | 64%  |
| La Pampa                               | 1.943.453          | 2.507.315          | 4.826.793            | 4.382.991            | 6.261.100            | 8.509.657            | 36%  |
| La Plata                               | 30.403.768         | 38.607.511         | 47.932.052           | 47.866.772           | 98.109.501           | 63.516.903           | -35%   |
| La Rioja                               | 256.465            | 2.161.367          | 2.733.107            | 3.043.403            | 4.344.194            | 1.091.702            | -75%   |
| Lanús                                  | 7.876.870          | 11.190.341         | 7.709.591            | 12.426.351           | 30.209.524           | 18.641.549           | -38%   |
| Litoral                                | 13.545.035         | 20.264.316         | 26.057.028           | 34.691.317           | 49.007.714           | 32.855.257           | -33%   |
| Lomas de Zamora                        | 7.967.886          | 9.711.805          | 15.221.923           | 21.178.004           | 18.314.147           | 26.758.674           | 46%  |
| Luján                                  | 6.085.019          | 3.722.151          | 2.695.638            | 4.966.180            | 4.946.517            | 4.008.756            | -19%   |
| Mar del Plata                          | 6.403.221          | 7.522.861          | 9.005.631            | 8.578.927            | 9.722.464            | 13.145.897           | 35%  |
| Misiones                               | 3.508.600          | 5.382.591          | 6.883.245            | 8.893.910            | 12.863.585           | 11.011.456           | -14%   |
| Moreno                                 | -                  | -                  | -                    | -                    | -                    | 39.600               | -  |
| Nordeste                               | 14.581.337         | 20.713.345         | 35.706.443           | 34.983.113           | 44.704.784           | 49.533.494           | 11%  |
| Noroeste de la PBA                     | 329.465            | 978.669            | 1.499.956            | 2.920.802            | 6.156.847            | 4.401.523            | -29%   |
| Oeste                                  | -                  | -                  | -                    | -                    | 0                    | 0                    | -  |
| Patagonia Austral                      | 1.600.935          | 3.251.482          | 2.963.211            | 2.926.948            | 16.389.700           | 8.427.291            | -49%   |
| Patagonia S.J. Bosco                   | 4.124.589          | 16.838.183         | 10.819.128           | 19.353.396           | 14.442.362           | 10.939.179           | -24%   |
| Quilmes                                | 6.739.392          | 8.591.104          | 11.696.175           | 14.881.735           | 17.146.530           | 11.696.343           | -32%   |
| Río Cuarto                             | 2.584.583          | 2.762.018          | 3.933.270            | 4.580.479            | 7.172.559            | 7.313.667            | 2%   |
| Río Negro                              | -                  | -                  | -                    | 251.243              | 0                    | 815.000              | -  |
| Rosario                                | 3.503.965          | 3.202.281          | 4.363.665            | 4.806.522            | 7.486.264            | 4.802.971            | -36%   |
| Salta                                  | 1.241.583          | 1.865.275          | 4.066.693            | 4.099.137            | 8.563.704            | 3.613.500            | -58%   |
| San Juan                               | 2.583.352          | 4.375.570          | 4.172.955            | 6.343.888            | 6.196.165            | 7.378.719            | 19%  |
| San Luis                               | 1.103.823          | 1.165.809          | 2.366.305            | 2.262.785            | 3.730.889            | 8.715.849            | 134%   |
| San Martín                             | 19.217.406         | 27.831.376         | 41.894.898           | 65.890.253           | 136.715.850          | 463.756.731          | 239%   |
| Santiago del Estero                    | 64.622             | 62.915             | 244.817              | 264.545              | 1.219.084            | 1.425.036            | 17%  |
| Sur                                    | 5.539.216          | 6.186.581          | 8.912.124            | 12.970.941           | 16.044.280           | 3.350.086            | -79%   |
| Tecnológica <sup>1</sup>               | 116.337.267        | ...                | ...                  | ...                  | 538.450.477          | 709.989.368          | 32%  |
| Tierra del Fuego                       | -                  | -                  | -                    | -                    | -                    | 3.630                | -  |
| Tres de Febrero                        | 4.677.647          | 5.211.094          | 8.188.037            | 14.612.036           | 23.303.578           | 21.046.875           | -10%   |
| Tucumán                                | 45.838.291         | 230.455.578        | 352.608.083          | 396.099.411          | 473.512.785          | 145.052.595          | -69%   |
| Villa María                            | 516.814            | 587.406            | 1.088.129            | 2.936.373            | 4.642.152            | 2.627.170            | -43%   |
| Villa Mercedes                         | -                  | -                  | -                    | -                    | -                    | 0                    | -  |
| <b>Total Institutos Universitarios</b> | <b>680.821</b>     | <b>351.404</b>     | <b>1.063.171</b>     | <b>2.883.937</b>     | <b>3.102.053</b>     | <b>5.124.574</b>     | <b>65%</b>                                       |
| IUNA                                   | 680.821            | 351.404            | 1.063.171            | 2.883.937            | 3.102.053            | 5.124.574            | 65%  |

**Notas:** Los datos surgen de las Cuentas de Cierre al 31-12-11 denunciadas por las Universidades Nacionales, e incluye todas las fuentes de financiamiento.

(1) No presentaron la Cuenta de Cierre correspondiente.

**Fuente:** DNPelU-SPU



**Cuadro 5.5 · Remanente del ejercicio 2011 del presupuesto universitario nacional, por fuentes de financiamiento, según Universidad, en pesos.**

| Institución                            | Crédito               |                            |                       |                      | Compromiso            |                       |                      |                      | Remanente            |            |
|--|-----------------------|----------------------------|-----------------------|----------------------|-----------------------|-----------------------|----------------------|----------------------|----------------------|------------|
|  | Total                 | Recaudado Recursos Propios | Tesoro Nacional       | Otras Fuentes        | Total                 | Tesoro Nacional       | Recursos Propios     | Otras Fuentes        | Total                | %          |
| <b>Total de las Instituciones</b>      | <b>22.959.714.347</b> | <b>3.807.123.764</b>       | <b>16.494.262.014</b> | <b>2.658.328.570</b> | <b>19.679.690.180</b> | <b>15.466.754.186</b> | <b>2.662.100.598</b> | <b>1.550.835.396</b> | <b>3.280.024.167</b> | <b>14%</b> |
| <b>Total Universidades Nacionales</b>  | <b>22.767.864.464</b> | <b>3.800.142.044</b>       | <b>16.326.182.856</b> | <b>2.641.539.564</b> | <b>19.506.226.306</b> | <b>15.306.049.304</b> | <b>2.656.954.382</b> | <b>1.543.222.620</b> | <b>3.261.638.158</b> | <b>14%</b> |
| Arturo Jauretche                       | 35.791.240            | 273                        | 34.288.677            | 1.502.290            | 35.324.581            | 33.869.552            | 273                  | 1.454.756            | 466.659              | 1%         |
| Avellaneda                             | 40.608.614            | 1.036.057                  | 37.862.370            | 1.710.187            | 22.190.447            | 19.679.399            | 800.911              | 1.710.137            | 18.418.168           | 45%        |
| Buenos Aires                           | 4.195.251.421         | 842.576.389                | 2.931.158.394         | 421.516.638          | 3.693.480.910         | 2.749.039.818         | 660.399.513          | 284.041.579          | 501.770.511          | 12%        |
| Catamarca                              | 252.553.403           | 6.456.208                  | 215.988.604           | 30.108.591           | 208.732.062           | 191.253.650           | 3.520.806            | 13.957.606           | 43.821.341           | 17%        |
| Centro                                 | 299.322.515           | 18.264.310                 | 260.084.515           | 20.973.690           | 279.497.544           | 251.103.651           | 12.480.142           | 15.913.750           | 19.824.971           | 7%         |
| Chaco Austral                          | 88.501.554            | 24.634.566                 | 47.187.682            | 16.679.306           | 59.401.636            | 25.794.622            | 18.896.917           | 14.710.098           | 29.099.918           | 33%        |
| Chilecito                              | 93.672.894            | 4.241.152                  | 56.583.130            | 32.848.613           | 53.857.521            | 48.530.513            | 97.028               | 5.229.980            | 39.815.373           | 43%        |
| Comahue                                | 469.463.460           | 21.354.187                 | 383.636.628           | 64.472.645           | 425.704.887           | 364.660.349           | 14.191.855           | 46.852.684           | 43.758.573           | 9%         |
| Córdoba                                | 1.837.689.860         | 261.334.072                | 1.215.865.735         | 360.490.053          | 1.380.214.937         | 1.086.709.584         | 110.149.216          | 183.356.137          | 457.474.923          | 25%        |
| Cuyo                                   | 935.297.068           | 29.652.553                 | 713.868.659           | 191.775.855          | 726.867.320           | 644.549.157           | 4.132.461            | 78.185.702           | 208.429.747          | 22%        |
| Entre Ríos                             | 265.517.560           | 15.819.477                 | 216.291.676           | 33.406.407           | 231.782.431           | 198.219.374           | 10.372.675           | 23.190.383           | 33.735.128           | 13%        |
| Formosa                                | 136.572.621           | 607.208                    | 129.341.092           | 6.624.322            | 122.021.341           | 114.511.184           | 452.719              | 7.057.438            | 14.551.280           | 11%        |
| Gral. Sarmiento                        | 125.179.512           | 3.932.244                  | 97.684.013            | 23.563.255           | 107.759.332           | 92.507.743            | 2.451.124            | 12.800.464           | 17.420.180           | 14%        |
| Jose C. Paz                            | 6.234.279             | 0                          | 6.234.279             | 0                    | 6.234.279             | 6.234.279             | 0                    | 0                    | 0                    | 0%         |
| Jujuy                                  | 234.320.303           | 8.928.257                  | 194.792.119           | 30.599.927           | 198.977.225           | 183.633.503           | 2.223.005            | 13.120.718           | 35.343.078           | 15%        |
| La Matanza                             | 399.412.783           | 152.034.198                | 206.118.905           | 41.259.679           | 361.635.329           | 202.613.164           | 124.603.258          | 34.418.906           | 37.777.454           | 9%         |
| La Pampa                               | 217.682.451           | 11.724.642                 | 188.027.658           | 17.930.151           | 205.065.650           | 181.827.913           | 9.504.380            | 13.733.357           | 12.616.801           | 6%         |
| La Plata                               | 1.574.214.341         | 111.725.003                | 1.207.006.830         | 255.482.508          | 1.289.572.231         | 1.121.174.945         | 68.982.932           | 99.414.354           | 284.642.110          | 18%        |
| La Rioja                               | 216.331.911           | 6.375.643                  | 171.631.451           | 38.324.817           | 180.811.032           | 160.607.287           | 2.123.450            | 18.080.295           | 35.520.879           | 16%        |
| Lanús                                  | 173.189.088           | 38.569.216                 | 104.541.334           | 30.078.538           | 134.436.734           | 95.196.815            | 20.190.516           | 19.049.404           | 38.752.354           | 22%        |
| Litoral                                | 556.123.907           | 69.560.373                 | 454.065.772           | 32.497.761           | 505.081.905           | 438.010.118           | 35.597.815           | 31.473.972           | 51.042.002           | 9%         |
| Lomas de Zamora                        | 287.237.691           | 28.033.720                 | 240.444.882           | 18.759.089           | 276.738.104           | 235.789.031           | 26.849.213           | 14.099.861           | 10.499.587           | 4%         |
| Luján                                  | 235.050.716           | 4.795.806                  | 197.526.665           | 32.728.245           | 225.920.190           | 196.182.714           | 4.654.219            | 25.083.257           | 9.130.526            | 4%         |
| Mar del Plata                          | 434.168.576           | 18.708.345                 | 372.876.877           | 42.583.354           | 395.136.548           | 357.627.558           | 13.569.952           | 23.939.038           | 39.032.028           | 9%         |
| Misiones                               | 294.094.541           | 17.937.947                 | 259.460.483           | 16.696.111           | 274.639.050           | 252.888.583           | 11.537.485           | 10.212.982           | 19.455.491           | 7%         |
| Moreno                                 | 33.235.284            | 106.920                    | 31.645.075            | 1.483.289            | 19.530.936            | 18.008.047            | 39.600               | 1.483.289            | 13.704.348           | 41%        |
| Nordeste                               | 637.354.932           | 67.082.741                 | 494.429.200           | 75.842.991           | 544.731.539           | 465.314.547           | 49.578.407           | 29.838.585           | 92.623.393           | 15%        |
| Noroeste de la PBA                     | 140.573.525           | 11.905.584                 | 90.982.989            | 37.684.951           | 71.051.849            | 50.257.883            | 5.697.622            | 15.096.344           | 69.521.676           | 49%        |
| Oeste                                  | 11.478.033            | 0                          | 11.052.666            | 425.367              | 5.648.456             | 5.356.130             | 0                    | 292.326              | 5.829.577            | 51%        |
| Patagonia Austral                      | 203.073.760           | 9.418.516                  | 172.016.842           | 21.638.402           | 182.082.167           | 160.704.339           | 8.458.665            | 12.919.163           | 20.991.593           | 10%        |
| Patagonia S. J. Bosco                  | 345.131.334           | 14.844.942                 | 316.063.552           | 14.222.841           | 328.814.700           | 311.295.236           | 10.939.179           | 6.580.285            | 16.316.634           | 5%         |
| Quilmes                                | 205.493.304           | 22.166.970                 | 134.676.872           | 48.649.462           | 167.421.828           | 122.153.123           | 13.581.872           | 31.686.833           | 38.071.476           | 19%        |
| Río Cuarto                             | 320.337.645           | 9.030.025                  | 288.862.756           | 22.444.864           | 299.076.340           | 271.772.827           | 7.461.266            | 19.842.247           | 21.261.305           | 7%         |
| Río Negro                              | 16.358.264            | 0                          | 16.358.264            | 0                    | 105.855.929           | 105.040.929           | 815.000              | 0                    | -89.497.665          | -547%      |
| Rosario                                | 926.395.326           | 14.298.194                 | 865.562.293           | 46.534.840           | 882.463.395           | 842.817.015           | 4.802.721            | 34.843.658           | 43.931.932           | 5%         |
| Salta                                  | 321.769.194           | 10.870.266                 | 275.952.161           | 34.946.768           | 270.350.361           | 253.431.912           | 3.630.933            | 13.287.516           | 51.418.833           | 16%        |
| San Juan                               | 551.776.728           | 12.926.699                 | 513.524.253           | 25.325.776           | 519.102.702           | 495.514.789           | 8.334.036            | 15.253.876           | 32.674.027           | 6%         |
| San Luis                               | 350.522.306           | 12.750.221                 | 293.493.370           | 44.278.715           | 311.502.701           | 276.199.528           | 8.892.326            | 26.410.846           | 39.019.606           | 11%        |
| San Martín                             | 747.891.174           | 509.322.371                | 147.009.740           | 91.559.062           | 680.696.915           | 136.047.095           | 474.786.911          | 69.862.909           | 67.194.258           | 9%         |
| Santiago del Estero                    | 182.965.591           | 1.665.316                  | 156.920.166           | 24.380.109           | 161.802.397           | 150.769.444           | 1.425.036            | 9.607.917            | 21.163.195           | 12%        |
| Sur                                    | 398.121.841           | 10.952.680                 | 336.991.208           | 50.177.952           | 335.955.052           | 307.519.079           | 3.350.086            | 25.085.887           | 62.166.789           | 16%        |
| Tecnológica Nacional                   | 2.120.317.526         | 854.885.482                | 1.193.173.598         | 72.258.445           | 1.900.210.225         | 1.102.394.815         | 727.517.098          | 70.298.311           | 220.107.301          | 10%        |
| Tierra del Fuego                       | 4.494.950             | 3.630                      | 4.491.320             | 0                    | 4.491.488             | 4.487.858             | 3.630                | 0                    | 3.462                | 0%         |
| Tres de Febrero                        | 309.329.864           | 40.071.079                 | 89.526.336            | 179.732.450          | 231.683.174           | 82.026.097            | 21.046.875           | 128.610.202          | 77.646.691           | 25%        |
| Tucumán                                | 1.393.731.606         | 491.563.875                | 852.174.589           | 49.993.142           | 980.445.019           | 814.967.572           | 146.184.082          | 19.293.365           | 413.286.587          | 30%        |
| Villa María                            | 143.273.884           | 7.974.684                  | 97.951.092            | 37.348.107           | 101.764.078           | 77.294.702            | 2.627.170            | 21.842.205           | 41.509.806           | 29%        |
| Villa Mercedes                         | 756.084               | 0                          | 756.084               | 0                    | 461.830               | 461.830               | 0                    | 0                    | 294.254              | 39%        |
| <b>Total Institutos Universitarios</b> | <b>191.849.883</b>    | <b>6.981.720</b>           | <b>168.079.158</b>    | <b>16.789.005</b>    | <b>173.463.874</b>    | <b>160.704.882</b>    | <b>5.146.216</b>     | <b>7.612.776</b>     | <b>18.386.009</b>    | <b>10%</b> |
| IUNA                                   | 191.849.883           | 6.981.720                  | 168.079.158           | 16.789.005           | 173.463.874           | 160.704.882           | 5.146.216            | 7.612.776            | 18.386.009           | 10%        |

**Notas:** Los datos surgen de las Cuentas de Cierre al 31-12-11 denunciadas por las Universidades Nacionales, e incluye todas las fuentes de financiamiento.

**Fuente:** DNPelU-SPU



**Cuadro 5.6 • Ejecución presupuestaria total clasificada por objeto del gasto, y su participación porcentual según Universidad. En pesos, Año 2011**

| Institución                     | Total          | Objeto del Gasto |     |                       |    |                       |     |                   |     |                    |     |               |    |
|---------------------------------|----------------|------------------|-----|-----------------------|----|-----------------------|-----|-------------------|-----|--------------------|-----|---------------|----|
|                                 |                | 1 - Personal     |     | 2 - Bienes de Consumo |    | 3 - Ss. No Personales |     | 4 - Bienes de Uso |     | 5 - Transferencias |     | Otros Incisos |    |
|                                 |                | en \$            | %   | en \$                 | %  | en \$                 | %   | en \$             | %   | en \$              | %   | en \$         | %  |
| Total de las Instituciones      | 19.001.763.027 | 14.237.893.837   | 75% | 362.411.365           | 2% | 2.335.511.036         | 12% | 747.205.265       | 4%  | 1.281.555.808      | 7%  | 37.185.716    | 0% |
| Total Universidades Nacionales  | 18.829.886.175 | 14.090.233.582   | 75% | 361.345.924           | 2% | 2.321.630.861         | 12% | 740.016.712       | 4%  | 1.279.973.576      | 7%  | 36.685.520    | 0% |
| Arturo Jauretche                | 33.129.752     | 8.332.481        | 25% | 496.830               | 1% | 14.472.509            | 44% | 9.827.932         | 30% | 0                  | 0%  | 0             | 0% |
| Avellaneda                      | 20.360.139     | 9.631.092        | 47% | 751.438               | 4% | 6.799.049             | 33% | 3.160.111         | 16% | 18.448             | 0%  | 0             | 0% |
| Buenos Aires                    | 3.381.963.707  | 2.431.322.936    | 72% | 102.377.296           | 3% | 622.454.784           | 18% | 76.324.990        | 2%  | 149.454.011        | 4%  | 29.690        | 0% |
| Catamarca                       | 205.316.528    | 182.913.868      | 89% | 2.686.693             | 1% | 9.950.453             | 5%  | 7.074.553         | 3%  | 2.690.961          | 1%  | 0             | 0% |
| Centro                          | 269.957.489    | 224.201.945      | 83% | 4.476.337             | 2% | 18.909.251            | 7%  | 6.361.881         | 2%  | 15.602.349         | 6%  | 405.728       | 0% |
| Chaco Austral                   | 59.311.503     | 20.940.203       | 35% | 2.350.261             | 4% | 17.770.912            | 30% | 16.486.754        | 28% | 1.763.373          | 3%  | 0             | 0% |
| Chilecito                       | 53.703.048     | 39.583.193       | 74% | 1.291.339             | 2% | 5.610.878             | 10% | 4.211.042         | 8%  | 2.988.666          | 6%  | 17.929        | 0% |
| Comahue                         | 398.973.497    | 352.836.522      | 88% | 5.910.716             | 1% | 26.345.309            | 7%  | 3.745.998         | 1%  | 9.546.359          | 2%  | 588.594       | 0% |
| Córdoba                         | 1.365.542.215  | 1.079.226.026    | 79% | 44.691.769            | 3% | 124.910.605           | 9%  | 67.980.778        | 5%  | 42.903.290         | 3%  | 5.829.745     | 0% |
| Cuyo                            | 685.897.775    | 579.475.524      | 84% | 7.045.432             | 1% | 33.344.812            | 5%  | 22.051.242        | 3%  | 42.815.233         | 6%  | 1.165.532     | 0% |
| Entre Ríos                      | 227.872.121    | 188.800.204      | 83% | 4.228.526             | 2% | 20.614.776            | 9%  | 7.546.600         | 3%  | 5.894.847          | 3%  | 787.168       | 0% |
| Formosa                         | 122.021.341    | 101.907.686      | 84% | 2.632.520             | 2% | 6.374.862             | 5%  | 5.364.032         | 4%  | 5.688.242          | 5%  | 54.000        | 0% |
| Gral. Sarmiento                 | 102.561.912    | 81.854.595       | 80% | 1.629.459             | 2% | 10.128.574            | 10% | 3.832.295         | 4%  | 4.849.103          | 5%  | 267.888       | 0% |
| Jose C. Paz                     | 6.234.279      | 3.784.768        | 61% | 266.829               | 4% | 763.981               | 12% | 1.418.701         | 23% | 0                  | 0%  | 0             | 0% |
| Jujuy                           | 198.257.279    | 172.900.826      | 87% | 1.924.097             | 1% | 12.016.853            | 6%  | 8.457.601         | 4%  | 2.957.901          | 1%  | 0             | 0% |
| La Matanza                      | 350.834.695    | 177.606.330      | 51% | 5.748.359             | 2% | 149.157.537           | 43% | 15.908.846        | 5%  | 1.776.969          | 1%  | 636.654       | 0% |
| La Pampa                        | 197.336.827    | 172.823.744      | 88% | 4.441.360             | 2% | 9.301.848             | 5%  | 5.218.325         | 3%  | 4.910.338          | 2%  | 641.213       | 0% |
| La Plata                        | 1.237.036.622  | 1.012.596.607    | 82% | 16.860.222            | 1% | 113.594.879           | 9%  | 52.533.006        | 4%  | 37.682.877         | 3%  | 3.769.031     | 0% |
| La Rioja                        | 169.058.234    | 143.983.245      | 85% | 2.986.639             | 2% | 12.482.575            | 7%  | 4.447.166         | 3%  | 4.966.131          | 3%  | 192.478       | 0% |
| Lanús                           | 127.182.259    | 80.124.168       | 63% | 2.333.461             | 2% | 24.798.941            | 19% | 9.907.930         | 8%  | 9.646.224          | 8%  | 371.535       | 0% |
| Litoral                         | 474.715.125    | 383.962.350      | 81% | 10.003.417            | 2% | 23.373.296            | 5%  | 20.214.369        | 4%  | 35.646.426         | 8%  | 1.515.266     | 0% |
| Lomas de Zamora                 | 274.755.770    | 203.656.851      | 74% | 11.509.275            | 4% | 47.037.837            | 17% | 11.088.715        | 4%  | 1.208.143          | 0%  | 254.950       | 0% |
| Luján                           | 206.776.974    | 181.461.218      | 88% | 2.420.075             | 1% | 9.882.597             | 5%  | 6.089.562         | 3%  | 5.913.783          | 3%  | 1.009.740     | 0% |
| Mar del Plata                   | 389.824.539    | 337.927.512      | 87% | 4.422.529             | 1% | 22.601.286            | 6%  | 6.500.319         | 2%  | 16.754.280         | 4%  | 1.618.613     | 0% |
| Misiones                        | 272.344.943    | 236.864.654      | 87% | 5.345.787             | 2% | 16.087.787            | 6%  | 6.429.025         | 2%  | 7.166.398          | 3%  | 451.293       | 0% |
| Moreno                          | 19.362.702     | 14.882.522       | 77% | 407.111               | 2% | 2.995.113             | 15% | 986.156           | 5%  | 91.800             | 0%  | 0             | 0% |
| Nordeste                        | 538.429.224    | 421.912.948      | 78% | 16.137.335            | 3% | 65.696.805            | 12% | 18.021.993        | 3%  | 16.655.643         | 3%  | 4.500         | 0% |
| Noroeste de la PBA              | 64.864.006     | 40.531.395       | 62% | 1.202.634             | 2% | 7.169.875             | 11% | 14.567.691        | 22% | 1.327.008          | 2%  | 65.402        | 0% |
| Oeste                           | 5.630.634      | 4.128.408        | 73% | 204.679               | 4% | 971.713               | 17% | 325.835           | 6%  | 0                  | 0%  | 0             | 0% |
| Patagonia Austral               | 180.976.329    | 147.071.740      | 81% | 3.578.050             | 2% | 20.252.511            | 11% | 7.453.857         | 4%  | 2.122.845          | 1%  | 497.325       | 0% |
| Patagonia S. J. Bosco           | 328.814.700    | 295.328.175      | 90% | 2.137.679             | 1% | 16.022.940            | 5%  | 4.144.576         | 1%  | 8.964.930          | 3%  | 2.216.400     | 1% |
| Quilmes                         | 161.489.813    | 115.869.266      | 72% | 3.681.384             | 2% | 16.568.085            | 10% | 6.287.222         | 4%  | 18.943.928         | 12% | 139.929       | 0% |
| Río Cuarto                      | 291.636.890    | 246.498.503      | 85% | 8.616.987             | 3% | 12.689.563            | 4%  | 9.550.551         | 3%  | 14.281.284         | 5%  | 0             | 0% |
| Río Negro                       | 105.855.929    | 66.987.019       | 63% | 2.287.518             | 2% | 13.748.507            | 13% | 18.396.930        | 17% | 4.435.955          | 4%  | 0             | 0% |
| Rosario                         | 882.463.645    | 790.770.128      | 90% | 4.913.679             | 1% | 28.534.033            | 3%  | 37.064.314        | 4%  | 17.856.209         | 2%  | 3.325.281     | 0% |
| Salta                           | 268.596.787    | 236.183.350      | 88% | 3.725.288             | 1% | 11.851.066            | 4%  | 7.037.605         | 3%  | 8.836.615          | 3%  | 962.864       | 0% |
| San Juan                        | 514.582.561    | 464.408.787      | 90% | 5.308.479             | 1% | 19.791.560            | 4%  | 7.632.473         | 1%  | 17.441.263         | 3%  | 0             | 0% |
| San Luis                        | 307.227.657    | 262.410.682      | 85% | 2.933.238             | 1% | 17.983.782            | 6%  | 10.457.647        | 3%  | 13.442.309         | 4%  | 0             | 0% |
| San Martín                      | 655.631.201    | 253.366.192      | 39% | 16.546.100            | 3% | 82.819.943            | 13% | 29.229.066        | 4%  | 271.264.978        | 41% | 2.404.923     | 0% |
| Santiago del Estero             | 159.410.770    | 136.797.971      | 86% | 1.728.731             | 1% | 8.191.271             | 5%  | 6.033.632         | 4%  | 6.659.165          | 4%  | 0             | 0% |
| Sur                             | 335.955.052    | 286.929.247      | 85% | 3.411.914             | 1% | 24.492.175            | 7%  | 9.426.208         | 3%  | 10.544.552         | 3%  | 1.150.956     | 0% |
| Tecnológica Nacional            | 1.862.969.122  | 996.561.598      | 53% | 15.248.992            | 1% | 407.924.862           | 22% | 36.310.781        | 2%  | 403.268.185        | 22% | 3.654.703     | 0% |
| Tierra del Fuego                | 4.475.488      | 2.716.959        | 61% | 112.095               | 3% | 1.525.267             | 34% | 121.166           | 3%  | 0                  | 0%  | 0             | 0% |
| Tres de Febrero                 | 229.832.594    | 68.452.294       | 30% | 2.067.547             | 1% | 135.219.215           | 59% | 8.021.795         | 3%  | 13.431.743         | 6%  | 2.640.000     | 1% |
| Tucumán                         | 978.486.591    | 763.878.970      | 78% | 16.130.875            | 2% | 57.052.734            | 6%  | 120.210.252       | 12% | 21.213.761         | 2%  | 0             | 0% |
| Villa María                     | 101.764.078    | 65.434.958       | 64% | 2.130.765             | 2% | 11.318.553            | 11% | 6.516.560         | 6%  | 16.347.055         | 16% | 16.186        | 0% |
| Villa Mercedes                  | 461.830        | 393.924          | 85% | 4.178                 | 1% | 25.097                | 5%  | 38.632            | 8%  | 0                  | 0%  | 0             | 0% |
| Total Institutos Universitarios | 171.876.852    | 147.660.255      | 86% | 1.065.441             | 1% | 13.880.175            | 8%  | 7.188.552         | 4%  | 1.582.232          | 1%  | 500.196       | 0% |
| IUNA                            | 171.876.852    | 147.660.255      | 86% | 1.065.441             | 1% | 13.880.175            | 8%  | 7.188.552         | 4%  | 1.582.232          | 1%  | 500.196       | 0% |

**Notas:** Los datos surgen de las Cuentas de Cierre al 31-12-11 denunciadas por las Universidades Nacionales, e incluye todas las fuentes de financiamiento.

**Fuente:** DNPelU-SPU

**Cuadro 5.7 · Ejecución presupuestaria de los gastos en personal, clasificada por fuente de financiamiento, según Universidad. Su participación porcentual en el total de las fuentes de financiamiento. En pesos, Año 2011**

| Institución                     | Fuentes de Financiamiento |                 |      |                  |     |                      |    |               |      |
|---------------------------------|---------------------------|-----------------|------|------------------|-----|----------------------|----|---------------|------|
|                                 | Total                     | Tesoro Nacional |      | Recursos Propios |     | Reman.Ej. Anteriores |    | Otras Fuentes |      |
|                                 |                           | en \$           | %    | en \$            | %   | en \$                | %  | en \$         | %    |
| Total de las Instituciones      | 14.237.893.837            | 13.732.038.236  | 96%  | 224.025.569      | 2%  | 235.368.802          | 2% | 46.461.230    | 0,3% |
| Total Universidades Nacionales  | 14.090.233.582            | 13.587.744.650  | 96%  | 220.658.900      | 2%  | 235.368.802          | 2% | 46.461.230    | 0,3% |
| Arturo Jauretche                | 8.332.481                 | 8.159.804       | 98%  | 0                | 0%  | 172.677              | 2% | 0             | 0,0% |
| Avellaneda                      | 9.631.092                 | 9.031.589       | 94%  | 0                | 0%  | 599.503              | 6% | 0             | 0,0% |
| Buenos Aires                    | 2.431.322.936             | 2.301.093.142   | 95%  | 28.042.345       | 1%  | 83.245.045           | 3% | 18.942.404    | 0,8% |
| Catamarca                       | 182.913.868               | 182.288.623     | 100% | 0                | 0%  | 623.701              | 0% | 1.545         | 0,0% |
| Centro                          | 224.201.945               | 222.923.919     | 99%  | 1.152.701        | 1%  | 125.325              | 0% | 0             | 0,0% |
| Chaco Austral                   | 20.940.203                | 20.939.284      | 100% | 0                | 0%  | 920                  | 0% | 0             | 0,0% |
| Chilecito                       | 39.583.193                | 39.459.349      | 100% | 47.550           | 0%  | 76.294               | 0% | 0             | 0,0% |
| Comahue                         | 352.836.522               | 338.742.903     | 96%  | 1.485.288        | 0%  | 11.849.978           | 3% | 758.353       | 0,2% |
| Córdoba                         | 1.079.226.026             | 1.006.161.754   | 93%  | 35.088.821       | 3%  | 37.585.091           | 3% | 390.361       | 0,0% |
| Cuyo                            | 579.475.524               | 577.322.855     | 100% | 3.475            | 0%  | 1.862.374            | 0% | 286.821       | 0,0% |
| Entre Ríos                      | 188.800.204               | 183.289.025     | 97%  | 1.767.422        | 1%  | 399.301              | 0% | 3.344.456     | 1,8% |
| Formosa                         | 101.907.686               | 101.181.427     | 99%  | 0                | 0%  | 10.592               | 0% | 715.666       | 0,7% |
| Gral. Sarmiento                 | 81.854.595                | 77.744.647      | 95%  | 1.067.618        | 1%  | 2.907.982            | 4% | 134.347       | 0,2% |
| Jose C. Paz                     | 3.784.768                 | 3.784.768       | 100% | 0                | 0%  | 0                    | 0% | 0             | 0,0% |
| Jujuy                           | 172.900.826               | 172.438.852     | 100% | 33.670           | 0%  | 428.304              | 0% | 0             | 0,0% |
| La Matanza                      | 177.606.330               | 177.583.830     | 100% | 0                | 0%  | 22.500               | 0% | 0             | 0,0% |
| La Pampa                        | 172.823.744               | 164.385.368     | 95%  | 5.256.178        | 3%  | 3.182.198            | 2% | 0             | 0,0% |
| La Plata                        | 1.012.596.607             | 1.011.215.853   | 100% | 561.235          | 0%  | 819.519              | 0% | 0             | 0,0% |
| La Rioja                        | 143.983.245               | 143.869.545     | 100% | 0                | 0%  | 0                    | 0% | 113.700       | 0,1% |
| Lanús                           | 80.124.168                | 75.803.829      | 95%  | 1.272.756        | 2%  | 3.047.583            | 4% | 0             | 0,0% |
| Litoral                         | 383.962.350               | 381.846.384     | 99%  | 1.688.308        | 0%  | 211.836              | 0% | 215.822       | 0,1% |
| Lomas de Zamora                 | 203.656.851               | 201.167.916     | 99%  | 2.096.637        | 1%  | 392.298              | 0% | 0             | 0,0% |
| Luján                           | 181.461.218               | 180.218.021     | 99%  | 503.124          | 0%  | 740.073              | 0% | 0             | 0,0% |
| Mar del Plata                   | 337.927.512               | 333.284.229     | 99%  | 2.687.366        | 1%  | 1.955.918            | 1% | 0             | 0,0% |
| Misiones                        | 236.864.654               | 234.584.931     | 99%  | 567.213          | 0%  | 479.395              | 0% | 1.233.115     | 0,5% |
| Moreno                          | 14.882.522                | 14.098.452      | 95%  | 0                | 0%  | 784.070              | 5% | 0             | 0,0% |
| Nordeste                        | 421.912.948               | 421.430.733     | 100% | 0                | 0%  | 482.215              | 0% | 0             | 0,0% |
| Noroeste de la PBA              | 40.531.395                | 39.485.657      | 97%  | 810.936          | 2%  | 208.402              | 1% | 26.400        | 0,1% |
| Oeste                           | 4.128.408                 | 4.001.608       | 97%  | 0                | 0%  | 126.800              | 3% | 0             | 0,0% |
| Patagonia Austral               | 147.071.740               | 145.918.834     | 99%  | 831.884          | 1%  | 200.991              | 0% | 120.032       | 0,1% |
| Patagonia S.J. Bosco            | 295.328.175               | 293.437.614     | 99%  | 1.384.795        | 0%  | 267.100              | 0% | 238.667       | 0,1% |
| Quilmes                         | 115.869.266               | 107.764.113     | 93%  | 1.457.767        | 1%  | 6.364.573            | 5% | 282.813       | 0,2% |
| Río Cuarto                      | 246.498.503               | 243.536.934     | 99%  | 737.041          | 0%  | 2.224.529            | 1% | 0             | 0,0% |
| Río Negro                       | 66.987.019                | 66.987.019      | 100% | 0                | 0%  | 0                    | 0% | 0             | 0,0% |
| Rosario                         | 790.770.128               | 790.705.080     | 100% | 0                | 0%  | 65.048               | 0% | 0             | 0,0% |
| Salta                           | 236.183.350               | 236.182.550     | 100% | 800              | 0%  | 0                    | 0% | 0             | 0,0% |
| San Juan                        | 464.408.787               | 462.549.784     | 100% | 0                | 0%  | 1.659.385            | 0% | 199.619       | 0,0% |
| San Luis                        | 262.410.682               | 257.036.009     | 98%  | 5.340.860        | 2%  | 33.812               | 0% | 0             | 0,0% |
| San Martín                      | 253.366.192               | 106.916.414     | 42%  | 120.067.796      | 47% | 8.099.407            | 3% | 18.282.574    | 7,2% |
| Santiago del Estero             | 136.797.971               | 133.018.235     | 97%  | 1.250.000        | 1%  | 2.529.736            | 2% | 0             | 0,0% |
| Sur                             | 286.929.247               | 283.700.987     | 99%  | 237.246          | 0%  | 2.060.204            | 1% | 930.810       | 0,3% |
| Tecnológica Nacional            | 996.561.598               | 937.032.620     | 94%  | 2.110.690        | 0%  | 57.418.288           | 6% | 0             | 0,0% |
| Tierra del Fuego                | 2.716.959                 | 2.716.959       | 100% | 0                | 0%  | 0                    | 0% | 0             | 0,0% |
| Tres de Febrero                 | 68.452.294                | 63.054.744      | 92%  | 3.107.378        | 5%  | 2.046.446            | 3% | 243.727       | 0,4% |
| Tucumán                         | 763.878.970               | 763.875.479     | 100% | 0                | 0%  | 3.490                | 0% | 0             | 0,0% |
| Villa María                     | 65.434.958                | 65.379.058      | 100% | 0                | 0%  | 55.900               | 0% | 0             | 0,0% |
| Villa Mercedes                  | 393.924                   | 393.924         | 100% | 0                | 0%  | 0                    | 0% | 0             | 0,0% |
| Total Institutos Universitarios | 147.660.255               | 144.293.586     | 98%  | 3.366.669        | 2%  | 0                    | 0% | 0             | 0%   |
| IUNA                            | 147.660.255               | 144.293.586     | 98%  | 3.366.669        | 2%  | 0                    | 0% | 0             | 0%   |

**Notas:** Los datos surgen de las Cuentas de Cierre al 31-12-11 denunciadas por las Universidades Nacionales, e incluye todas las fuentes de financiamiento.

**Fuente:** DNPeIU-SPU

**Cuadro 5.8** · Ejecución presupuestaria de los bienes de consumo, clasificada por fuente de financiamiento, según Universidad. Su participación porcentual en el total de las fuentes de financiamiento. En pesos, Año 2011

| Institución                     | Fuentes de Financiamiento |                 |      |                  |     |                      |               |           |     |
|---------------------------------|---------------------------|-----------------|------|------------------|-----|----------------------|---------------|-----------|-----|
|                                 | Total                     | Tesoro Nacional | %    | Recursos Propios | %   | Reman.Ej. Anteriores | Otras Fuentes |           |     |
|                                 |                           | en \$           |      | en \$            |     | en \$                | en \$         | %         |     |
| Total de las Instituciones      | 362.411.365               | 139.264.502     | 38%  | 150.778.596      | 42% | 67.615.488           | 19%           | 4.752.780 | 1%  |
| Total Universidades Nacionales  | 361.345.924               | 138.553.178     | 38%  | 150.702.884      | 42% | 67.337.083           | 19%           | 4.752.780 | 1%  |
| Arturo Jauretche                | 496.830                   | 384.990         | 77%  | 0                | 0%  | 111.841              | 23%           | 0         | 0%  |
| Avellaneda                      | 751.438                   | 498.240         | 66%  | 11.789           | 2%  | 241.409              | 32%           | 0         | 0%  |
| Buenos Aires                    | 102.377.296               | 41.856.053      | 41%  | 49.946.735       | 49% | 9.651.432            | 9%            | 923.075   | 1%  |
| Catamarca                       | 2.686.693                 | 918.565         | 34%  | 688.273          | 26% | 997.239              | 37%           | 82.616    | 3%  |
| Centro                          | 4.476.337                 | 2.470.031       | 55%  | 1.896.434        | 42% | 109.871              | 2%            | 0         | 0%  |
| Chaco Austral                   | 2.350.261                 | 428.044         | 18%  | 1.668.784        | 71% | 253.433              | 11%           | 0         | 0%  |
| Chilecito                       | 1.291.339                 | 1.084.561       | 84%  | 4.805            | 0%  | 182.160              | 14%           | 19.813    | 2%  |
| Comahue                         | 5.910.716                 | 2.016.523       | 34%  | 2.719.267        | 46% | 740.107              | 13%           | 434.818   | 7%  |
| Córdoba                         | 44.691.769                | 8.414.480       | 19%  | 16.729.593       | 37% | 19.181.626           | 43%           | 366.070   | 1%  |
| Cuyo                            | 7.045.432                 | 2.754.190       | 39%  | 604.567          | 9%  | 3.369.239            | 48%           | 317.436   | 5%  |
| Entre Ríos                      | 4.228.526                 | 1.593.921       | 38%  | 818.318          | 19% | 1.295.456            | 31%           | 520.831   | 12% |
| Formosa                         | 2.632.520                 | 2.301.430       | 87%  | 45.078           | 2%  | 159.871              | 6%            | 126.141   | 5%  |
| Gral. Sarmiento                 | 1.629.459                 | 994.703         | 61%  | 42.658           | 3%  | 591.083              | 36%           | 1.014     | 0%  |
| Jose C. Paz                     | 266.829                   | 266.829         | 100% | 0                | 0%  | 0                    | 0%            | 0         | 0%  |
| Jujuy                           | 1.924.097                 | 580.040         | 30%  | 167.240          | 9%  | 1.176.817            | 61%           | 0         | 0%  |
| La Matanza                      | 5.748.359                 | 1.714.789       | 30%  | 3.410.396        | 59% | 623.174              | 11%           | 0         | 0%  |
| La Pampa                        | 4.441.360                 | 2.444.480       | 55%  | 1.144.520        | 26% | 852.360              | 19%           | 0         | 0%  |
| La Plata                        | 16.860.222                | 8.748.896       | 52%  | 4.444.603        | 26% | 3.402.335            | 20%           | 264.387   | 2%  |
| La Rioja                        | 2.986.639                 | 2.032.738       | 68%  | 68.629           | 2%  | 866.572              | 29%           | 18.700    | 1%  |
| Lanús                           | 2.333.461                 | 1.276.399       | 55%  | 291.862          | 13% | 765.200              | 33%           | 0         | 0%  |
| Litoral                         | 10.003.417                | 3.573.249       | 36%  | 5.556.657        | 56% | 828.814              | 8%            | 44.697    | 0%  |
| Lomas de Zamora                 | 11.509.275                | 4.937.113       | 43%  | 3.422.712        | 30% | 3.149.450            | 27%           | 0         | 0%  |
| Luján                           | 2.420.075                 | 930.666         | 38%  | 576.175          | 24% | 876.776              | 36%           | 36.457    | 2%  |
| Mar del Plata                   | 4.422.529                 | 1.888.891       | 43%  | 1.440.331        | 33% | 1.093.307            | 25%           | 0         | 0%  |
| Misiones                        | 5.345.787                 | 3.834.341       | 72%  | 854.734          | 16% | 383.278              | 7%            | 273.433   | 5%  |
| Moreno                          | 407.111                   | 361.054         | 89%  | 0                | 0%  | 46.057               | 11%           | 0         | 0%  |
| Nordeste                        | 16.137.335                | 4.307.035       | 27%  | 9.707.122        | 60% | 2.123.178            | 13%           | 0         | 0%  |
| Noroeste de la PBA              | 1.202.634                 | 986.815         | 82%  | 111.377          | 9%  | 93.836               | 8%            | 10.606    | 1%  |
| Oeste                           | 204.679                   | 151.374         | 74%  | 0                | 0%  | 53.306               | 26%           | 0         | 0%  |
| Patagonia Austral               | 3.578.050                 | 1.771.479       | 50%  | 520.694          | 15% | 1.088.792            | 30%           | 197.086   | 6%  |
| Patagonia S.J. Bosco            | 2.137.679                 | 797.442         | 37%  | 929.541          | 43% | 228.240              | 11%           | 182.456   | 9%  |
| Quilmes                         | 3.681.384                 | 1.138.835       | 31%  | 1.722.602        | 47% | 767.723              | 21%           | 52.224    | 1%  |
| Río Cuarto                      | 8.616.987                 | 3.093.910       | 36%  | 4.012.666        | 47% | 1.510.412            | 18%           | 0         | 0%  |
| Río Negro                       | 2.287.518                 | 2.062.518       | 90%  | 225.000          | 10% | 0                    | 0%            | 0         | 0%  |
| Rosario                         | 4.913.679                 | 3.402.397       | 69%  | 285.571          | 6%  | 1.108.575            | 23%           | 117.137   | 2%  |
| Salta                           | 3.725.288                 | 2.121.410       | 57%  | 451.116          | 12% | 1.074.001            | 29%           | 78.761    | 2%  |
| San Juan                        | 5.308.479                 | 3.850.308       | 73%  | 663.402          | 12% | 679.630              | 13%           | 115.139   | 2%  |
| San Luis                        | 2.933.238                 | 1.441.646       | 49%  | 337.930          | 12% | 1.034.623            | 35%           | 119.039   | 4%  |
| San Martín                      | 16.546.100                | 982.241         | 6%   | 15.343.973       | 93% | 191.741              | 1%            | 28.143    | 0%  |
| Santiago del Estero             | 1.728.731                 | 1.337.186       | 77%  | 0                | 0%  | 391.545              | 23%           | 0         | 0%  |
| Sur                             | 3.411.914                 | 1.722.295       | 50%  | 543.045          | 16% | 1.124.590            | 33%           | 21.984    | 1%  |
| Tecnológica Nacional            | 15.248.992                | 3.153.384       | 21%  | 11.457.498       | 75% | 638.111              | 4%            | 0         | 0%  |
| Tierra del Fuego                | 112.095                   | 112.095         | 100% | 0                | 0%  | 0                    | 0%            | 0         | 0%  |
| Tres de Febrero                 | 2.067.547                 | 1.071.059       | 52%  | 389.865          | 19% | 205.908              | 10%           | 400.714   | 19% |
| Tucumán                         | 16.130.875                | 5.702.462       | 35%  | 6.985.827        | 43% | 3.442.585            | 21%           | 0         | 0%  |
| Villa María                     | 2.130.765                 | 1.037.893       | 49%  | 461.493          | 22% | 631.380              | 30%           | 0         | 0%  |
| Villa Mercedes                  | 4.178                     | 4.178           | 100% | 0                | 0%  | 0                    | 0%            | 0         | 0%  |
| Total Institutos Universitarios | 1.065.441                 | 711.324         | 67%  | 75.712           | 7%  | 278.405              | 26%           | 0         | 0%  |
| IUNA                            | 1.065.441                 | 711.324         | 67%  | 75.712           | 7%  | 278.405              | 26%           | 0         | 0%  |

**Notas:** Los datos surgen de las Cuentas de Cierre al 31-12-11 denunciadas por las Universidades Nacionales, e incluye todas las fuentes de financiamiento.

**Fuente:** DNPelU-SPU

**Cuadro 5.9** - Ejecución presupuestaria de los servicios no personales, clasificada por fuente de financiamiento, según Universidad. Su participación porcentual en el total de las fuentes de financiamiento. En pesos, Año 2011

| Institución                     | Fuentes de Financiamiento |                 |      |                  |     |                      |     |               |     |
|---------------------------------|---------------------------|-----------------|------|------------------|-----|----------------------|-----|---------------|-----|
|                                 | Total                     | Tesoro Nacional |      | Recursos Propios |     | Reman.Ej. Anteriores |     | Otras Fuentes |     |
|                                 |                           | en \$           | %    | en \$            | %   | en \$                | %   | en \$         | %   |
| Total de las Instituciones      | 2.335.511.036             | 614.364.243     | 26%  | 1.351.625.438    | 58% | 235.169.570          | 10% | 134.351.785   | 6%  |
| Total Universidades Nacionales  | 2.321.630.861             | 606.229.957     | 26%  | 1.350.052.408    | 58% | 231.003.011          | 10% | 134.345.485   | 6%  |
| Arturo Jauretche                | 14.472.509                | 13.745.425      | 95%  | 273              | 0%  | 726.811              | 5%  | 0             | 0%  |
| Avellaneda                      | 6.799.049                 | 5.848.621       | 86%  | 773.911          | 11% | 176.518              | 3%  | 0             | 0%  |
| Buenos Aires                    | 622.454.784               | 94.700.353      | 15%  | 498.777.450      | 80% | 17.020.669           | 3%  | 11.956.312    | 2%  |
| Catamarca                       | 9.950.453                 | 4.458.485       | 45%  | 2.477.403        | 25% | 2.830.201            | 28% | 184.365       | 2%  |
| Centro                          | 18.909.251                | 12.811.999      | 68%  | 4.962.744        | 26% | 1.134.509            | 6%  | 0             | 0%  |
| Chaco Austral                   | 17.770.912                | 260.202         | 1%   | 15.714.039       | 88% | 1.796.671            | 10% | 0             | 0%  |
| Chilecito                       | 5.610.878                 | 4.529.238       | 81%  | 22.912           | 0%  | 1.024.131            | 18% | 34.596        | 1%  |
| Comahue                         | 26.345.309                | 13.956.965      | 53%  | 7.513.989        | 29% | 2.906.627            | 11% | 1.967.728     | 7%  |
| Córdoba                         | 124.910.605               | 40.335.826      | 32%  | 47.039.827       | 38% | 34.686.221           | 28% | 2.848.732     | 2%  |
| Cuyo                            | 33.344.812                | 16.519.037      | 50%  | 945.582          | 3%  | 11.241.433           | 34% | 4.638.759     | 14% |
| Entre Ríos                      | 20.614.776                | 4.815.081       | 23%  | 5.609.351        | 27% | 8.582.420            | 42% | 1.607.923     | 8%  |
| Formosa                         | 6.374.862                 | 5.328.391       | 84%  | 396.924          | 6%  | 76.909               | 1%  | 572.638       | 9%  |
| Gral. Sarmiento                 | 10.128.574                | 6.402.445       | 63%  | 987.659          | 10% | 2.615.117            | 26% | 123.352       | 1%  |
| Jose C. Paz                     | 763.981                   | 763.981         | 100% | 0                | 0%  | 0                    | 0%  | 0             | 0%  |
| Jujuy                           | 12.016.853                | 7.458.867       | 62%  | 1.540.694        | 13% | 3.017.291            | 25% | 0             | 0%  |
| La Matanza                      | 149.157.537               | 17.017.336      | 11%  | 114.261.427      | 77% | 17.878.775           | 12% | 0             | 0%  |
| La Pampa                        | 9.301.848                 | 6.857.463       | 74%  | 1.202.657        | 13% | 1.241.727            | 13% | 0             | 0%  |
| La Plata                        | 113.594.879               | 45.285.995      | 40%  | 43.630.034       | 38% | 23.310.347           | 21% | 1.368.502     | 1%  |
| La Rioja                        | 12.482.575                | 10.336.147      | 83%  | 427.645          | 3%  | 1.625.950            | 13% | 92.833        | 1%  |
| Lanús                           | 24.798.941                | 10.456.800      | 42%  | 8.536.541        | 34% | 5.802.020            | 23% | 3.580         | 0%  |
| Litoral                         | 23.373.296                | 11.508.151      | 49%  | 10.853.127       | 46% | 929.075              | 4%  | 82.944        | 0%  |
| Lomas de Zamora                 | 47.037.837                | 16.852.953      | 36%  | 20.750.009       | 44% | 9.315.614            | 20% | 119.261       | 0%  |
| Lujan                           | 9.882.597                 | 6.600.205       | 67%  | 2.484.437        | 25% | 734.216              | 7%  | 63.739        | 1%  |
| Mar del Plata                   | 22.601.286                | 11.973.749      | 53%  | 5.062.174        | 22% | 5.565.363            | 25% | 0             | 0%  |
| Misiones                        | 16.087.787                | 8.573.284       | 53%  | 5.999.302        | 37% | 1.076.038            | 7%  | 439.163       | 3%  |
| Moreno                          | 2.995.113                 | 2.531.243       | 85%  | 39.600           | 1%  | 424.270              | 14% | 0             | 0%  |
| Nordeste                        | 65.696.805                | 19.740.717      | 30%  | 36.149.058       | 55% | 9.807.030            | 15% | 0             | 0%  |
| Noroeste de la PBA              | 7.169.875                 | 5.159.245       | 72%  | 1.135.138        | 16% | 870.518              | 12% | 4.974         | 0%  |
| Oeste                           | 971.713                   | 859.624         | 88%  | 0                | 0%  | 112.089              | 12% | 0             | 0%  |
| Patagonia Austral               | 20.252.511                | 8.411.255       | 42%  | 6.625.204        | 33% | 4.836.213            | 24% | 379.839       | 2%  |
| Patagonia S. J. Bosco           | 16.022.940                | 7.957.365       | 50%  | 5.766.003        | 36% | 1.116.811            | 7%  | 1.182.762     | 7%  |
| Quilmes                         | 16.568.085                | 5.529.293       | 33%  | 3.969.653        | 24% | 5.369.735            | 32% | 1.699.404     | 10% |
| Río Cuarto                      | 12.689.563                | 7.991.402       | 63%  | 1.659.890        | 13% | 3.038.271            | 24% | 0             | 0%  |
| Río Negro                       | 13.748.507                | 13.158.507      | 96%  | 590.000          | 4%  | 0                    | 0%  | 0             | 0%  |
| Rosario                         | 28.534.033                | 18.477.036      | 65%  | 1.853.370        | 6%  | 7.718.217            | 27% | 485.410       | 2%  |
| Salta                           | 11.851.066                | 6.726.923       | 57%  | 2.430.017        | 21% | 2.544.878            | 21% | 149.247       | 1%  |
| San Juan                        | 19.791.560                | 11.864.726      | 60%  | 3.591.261        | 18% | 3.460.886            | 17% | 874.687       | 4%  |
| San Luis                        | 17.983.782                | 7.559.442       | 42%  | 2.301.323        | 13% | 6.894.738            | 38% | 1.228.278     | 7%  |
| San Martín                      | 82.819.943                | 10.593.826      | 13%  | 70.089.477       | 85% | 1.884.148            | 2%  | 252.492       | 0%  |
| Santiago del Estero             | 8.191.271                 | 6.939.030       | 85%  | 810              | 0%  | 1.251.431            | 15% | 0             | 0%  |
| Sur                             | 24.492.175                | 13.660.411      | 56%  | 1.488.396        | 6%  | 9.132.675            | 37% | 210.693       | 1%  |
| Tecnológica Nacional            | 407.924.862               | 30.319.456      | 7%   | 374.645.670      | 92% | 2.959.736            | 1%  | 0             | 0%  |
| Tierra del Fuego                | 1.525.267                 | 1.521.637       | 100% | 3.630            | 0%  | 0                    | 0%  | 0             | 0%  |
| Tres de Febrero                 | 135.219.215               | 14.901.968      | 11%  | 16.192.603       | 12% | 2.351.373            | 2%  | 101.773.272   | 75% |
| Tucumán                         | 57.052.734                | 29.218.491      | 51%  | 19.765.459       | 35% | 8.068.784            | 14% | 0             | 0%  |
| Villa María                     | 11.318.553                | 5.686.262       | 50%  | 1.785.737        | 16% | 3.846.554            | 34% | 0             | 0%  |
| Villa Mercedes                  | 25.097                    | 25.097          | 100% | 0                | 0%  | 0                    | 0%  | 0             | 0%  |
| Total Institutos Universitarios | 13.880.175                | 8.134.286       | 59%  | 1.573.030        | 11% | 4.166.559            | 30% | 6.300         | 0%  |
| IUNA                            | 13.880.175                | 8.134.286       | 59%  | 1.573.030        | 11% | 4.166.559            | 30% | 6.300         | 0%  |

**Notas:** Los datos surgen de las Cuentas de Cierre al 31-12-11 denunciadas por las Universidades Nacionales, e incluye todas las fuentes de financiamiento.

**Fuente:** DNPelU-SPU

**Cuadro 5.10 · Ejecución presupuestaria de los bienes de uso, clasificada por fuente de financiamiento, según Universidad. Su participación porcentual en el total de las fuentes de financiamiento. En pesos, Año 2011**

| Institución                     | Fuentes de Financiamiento |                 |      |                  |     |                      |     |               |     |
|---------------------------------|---------------------------|-----------------|------|------------------|-----|----------------------|-----|---------------|-----|
|                                 | Total                     | Tesoro Nacional |      | Recursos Propios |     | Reman.Ej. Anteriores |     | Otras Fuentes |     |
|                                 |                           | en \$           | %    | en \$            | %   | en \$                | %   | en \$         | %   |
| Total de las Instituciones      | 747.205.265               | 178.170.209     | 24%  | 186.342.052      | 25% | 342.396.374          | 46% | 40.296.629    | 5%  |
| Total Universidades Nacionales  | 740.016.712               | 172.767.158     | 23%  | 186.314.015      | 25% | 341.049.535          | 46% | 39.886.004    | 5%  |
| Arturo Jauretche                | 9.827.932                 | 9.399.775       | 96%  | 0                | 0%  | 428.157              | 4%  | 0             | 0%  |
| Avellaneda                      | 3.160.111                 | 2.452.192       | 78%  | 15.211           | 0%  | 692.708              | 22% | 0             | 0%  |
| Buenos Aires                    | 76.324.990                | 14.350.214      | 19%  | 10.174.862       | 13% | 31.636.775           | 41% | 20.163.140    | 26% |
| Catamarca                       | 7.074.553                 | 1.520.284       | 21%  | 155.780          | 2%  | 4.175.318            | 59% | 1.223.171     | 17% |
| Centro                          | 6.361.881                 | 1.690.086       | 27%  | 624.253          | 10% | 4.047.542            | 64% | 0             | 0%  |
| Chaco Austral                   | 16.486.754                | 3.667.092       | 22%  | 278.397          | 2%  | 12.541.265           | 76% | 0             | 0%  |
| Chilecito                       | 4.211.042                 | 462.931         | 11%  | 19.311           | 0%  | 1.920.323            | 46% | 1.808.477     | 43% |
| Comahue                         | 3.745.998                 | 758.886         | 20%  | 621.971          | 17% | 1.351.801            | 36% | 1.013.339     | 27% |
| Córdoba                         | 67.980.778                | 6.683.229       | 10%  | 6.995.354        | 10% | 53.245.219           | 78% | 1.056.976     | 2%  |
| Cuyo                            | 22.051.242                | 1.977.098       | 9%   | 262.483          | 1%  | 19.641.550           | 89% | 170.111       | 1%  |
| Entre Ríos                      | 7.546.600                 | 2.763.112       | 37%  | 327.110          | 4%  | 4.437.312            | 59% | 19.066        | 0%  |
| Formosa                         | 5.364.032                 | 2.830.003       | 53%  | 10.718           | 0%  | 78.659               | 1%  | 2.444.651     | 46% |
| Gral. Sarmiento                 | 3.832.295                 | 1.142.144       | 30%  | 117.958          | 3%  | 2.564.193            | 67% | 8.000         | 0%  |
| Jose C. Paz                     | 1.418.701                 | 1.418.701       | 100% | 0                | 0%  | 0                    | 0%  | 0             | 0%  |
| Jujuy                           | 8.457.601                 | 1.085.791       | 13%  | 152.100          | 2%  | 7.219.711            | 85% | 0             | 0%  |
| La Matanza                      | 15.908.846                | 946.944         | 6%   | 2.304.331        | 14% | 12.657.571           | 80% | 0             | 0%  |
| La Pampa                        | 5.218.325                 | 1.376.944       | 26%  | 469.303          | 9%  | 3.372.078            | 65% | 0             | 0%  |
| La Plata                        | 52.533.006                | 10.027.785      | 19%  | 5.694.114        | 11% | 36.174.277           | 69% | 636.830       | 1%  |
| La Rioja                        | 4.447.166                 | 799.761         | 18%  | 108.642          | 2%  | 3.538.763            | 80% | 0             | 0%  |
| Lanús                           | 9.907.930                 | 3.004.415       | 30%  | 303.938          | 3%  | 6.596.524            | 67% | 3.053         | 0%  |
| Litoral                         | 20.214.369                | 4.192.550       | 21%  | 2.831.857        | 14% | 13.097.740           | 65% | 92.223        | 0%  |
| Lomas de Zamora                 | 11.088.715                | 10.283.820      | 93%  | 24.580           | 0%  | 780.315              | 7%  | 0             | 0%  |
| Luján                           | 6.089.562                 | 439.418         | 7%   | 237.801          | 4%  | 5.402.662            | 89% | 9.681         | 0%  |
| Mar del Plata                   | 6.500.319                 | 539.961         | 8%   | 1.138.722        | 18% | 4.821.636            | 74% | 0             | 0%  |
| Misiones                        | 6.429.025                 | 1.479.874       | 23%  | 941.334          | 15% | 3.197.068            | 50% | 810.749       | 13% |
| Moreno                          | 986.156                   | 757.264         | 77%  | 0                | 0%  | 228.891              | 23% | 0             | 0%  |
| Nordeste                        | 18.021.993                | 5.582.094       | 31%  | 1.131.248        | 6%  | 11.308.651           | 63% | 0             | 0%  |
| Noroeste de la PBA              | 14.567.691                | 2.181.633       | 15%  | 1.884.072        | 13% | 10.462.139           | 72% | 39.848        | 0%  |
| Oeste                           | 325.835                   | 325.703         | 100% | 0                | 0%  | 132                  | 0%  | 0             | 0%  |
| Patagonia Austral               | 7.453.857                 | 2.400.902       | 32%  | 329.174          | 4%  | 4.602.049            | 62% | 121.732       | 2%  |
| Patagonia S. J. Bosco           | 4.144.576                 | 303.496         | 7%   | 1.360.602        | 33% | 1.815.313            | 44% | 665.166       | 16% |
| Quilmes                         | 6.287.222                 | 707.970         | 11%  | 723.945          | 12% | 4.853.401            | 77% | 1.906         | 0%  |
| Río Cuarto                      | 9.550.551                 | 2.123.453       | 22%  | 147.602          | 2%  | 7.279.496            | 76% | 0             | 0%  |
| Río Negro                       | 18.396.930                | 18.396.930      | 100% | 0                | 0%  | 0                    | 0%  | 0             | 0%  |
| Rosario                         | 37.064.314                | 14.893.238      | 40%  | 1.016.403        | 3%  | 20.870.968           | 56% | 283.705       | 1%  |
| Salta                           | 7.037.605                 | 977.706         | 14%  | 423.030          | 6%  | 4.758.090            | 68% | 878.780       | 12% |
| San Juan                        | 7.632.473                 | 4.894.402       | 64%  | 682.139          | 9%  | 2.031.803            | 27% | 24.130        | 0%  |
| San Luis                        | 10.457.647                | 1.242.798       | 12%  | 191.238          | 2%  | 8.619.196            | 82% | 404.415       | 4%  |
| Gral. San Martín                | 29.229.066                | 8.430.308       | 29%  | 9.216.287        | 32% | 8.408.248            | 29% | 3.174.224     | 11% |
| Santiago del Estero             | 6.033.632                 | 4.290.477       | 71%  | 0                | 0%  | 1.743.155            | 29% | 0             | 0%  |
| Sur                             | 9.426.208                 | 843.858         | 9%   | 939.492          | 10% | 7.642.859            | 81% | 0             | 0%  |
| Tecnológica Nacional            | 36.310.781                | 14.017.789      | 39%  | 17.659.009       | 49% | 4.633.983            | 13% | 0             | 0%  |
| Tierra del Fuego                | 121.166                   | 121.166         | 100% | 0                | 0%  | 0                    | 0%  | 0             | 0%  |
| Tres de Febrero                 | 8.021.795                 | 2.709.831       | 34%  | 21.949           | 0%  | 457.383              | 6%  | 4.832.632     | 60% |
| Tucumán                         | 120.210.252               | 1.166.635       | 1%   | 116.658.205      | 97% | 2.385.412            | 2%  | 0             | 0%  |
| Villa María                     | 6.516.560                 | 1.067.866       | 16%  | 119.491          | 2%  | 5.329.203            | 82% | 0             | 0%  |
| Villa Mercedes                  | 38.632                    | 38.632          | 100% | 0                | 0%  | 0                    | 0%  | 0             | 0%  |
| Total Institutos Universitarios | 7.188.552                 | 5.403.051       | 75%  | 28.037           | 0%  | 1.346.840            | 19% | 410.625       | 6%  |
| IUNA                            | 7.188.552                 | 5.403.051       | 75%  | 28.037           | 0%  | 1.346.840            | 19% | 410.625       | 6%  |

**Notas:** Los datos surgen de las Cuentas de Cierre al 31-12-11 denunciadas por las Universidades Nacionales, e incluye todas las fuentes de financiamiento.

**Fuente:** DNPelU-SPU



**Cuadro 5.11** · Ejecución presupuestaria de las transferencias, clasificada por fuente de financiamiento, según Universidad. Su participación porcentual en el total de las fuentes de financiamiento. En pesos, Año 2011

| Institución                            | Fuentes de Financiamiento |                    |            |                    |            |                      |            |                   |           |
|--|---------------------------|--------------------|------------|--------------------|------------|----------------------|------------|-------------------|-----------|
|  | Total                     | Tesoro Nacional    |            | Recursos Propios   |            | Reman.Ej. Anteriores |            | Otras Fuentes     |           |
|  |                           | en \$              | %          | en \$              | %          | en \$                | %          | en \$             | %         |
| <b>Total de las Instituciones</b>      | <b>1.281.555.808</b>      | <b>441.682.684</b> | <b>34%</b> | <b>645.595.004</b> | <b>50%</b> | <b>135.949.534</b>   | <b>11%</b> | <b>58.328.586</b> | <b>5%</b> |
| <b>Total Universidades Nacionales</b>  | <b>1.279.973.576</b>      | <b>440.417.712</b> | <b>34%</b> | <b>645.513.878</b> | <b>50%</b> | <b>135.732.600</b>   | <b>11%</b> | <b>58.309.386</b> | <b>5%</b> |
| Arturo Jauretche                       | 0                         | 0                  | 0%         | 0                  | 0%         | 0                    | 0%         | 0                 | 0%        |
| Avellaneda                             | 18.448                    | 18.448             | 100%       | 0                  | 0%         | 0                    | 0%         | 0                 | 0%        |
| Buenos Aires                           | 149.454.011               | 94.871.130         | 63%        | 28.566.807         | 19%        | 4.162.156            | 3%         | 21.853.918        | 15%       |
| Catamarca                              | 2.690.961                 | 1.112.461          | 41%        | 153.195            | 6%         | 1.350.004            | 50%        | 75.300            | 3%        |
| Centro                                 | 15.602.349                | 6.647.117          | 43%        | 3.352.527          | 21%        | 5.602.705            | 36%        | 0                 | 0%        |
| Chaco Austral                          | 1.763.373                 | 500.000            | 28%        | 1.208.064          | 69%        | 55.310               | 3%         | 0                 | 0%        |
| Chilecito                              | 2.988.666                 | 2.961.518          | 99%        | 2.450              | 0%         | 10.274               | 0%         | 14.424            | 0%        |
| Comahue                                | 9.546.359                 | 6.808.624          | 71%        | 163.769            | 2%         | 2.509.176            | 26%        | 64.790            | 1%        |
| Córdoba                                | 42.903.290                | 20.846.873         | 49%        | 1.353.684          | 3%         | 12.892.358           | 30%        | 7.810.375         | 18%       |
| Cuyo                                   | 42.815.233                | 25.381.720         | 59%        | 1.450.458          | 3%         | 12.696.821           | 30%        | 3.286.234         | 8%        |
| Entre Ríos                             | 5.894.847                 | 2.262.842          | 38%        | 1.710.436          | 29%        | 1.917.968            | 33%        | 3.600             | 0%        |
| Formosa                                | 5.688.242                 | 2.815.932          | 50%        | 0                  | 0%         | 506.066              | 9%         | 2.366.245         | 42%       |
| Gral. Sarmiento                        | 4.849.103                 | 3.673.707          | 76%        | 133.230            | 3%         | 999.823              | 21%        | 42.342            | 1%        |
| Jose C. Paz                            | 0                         | 0                  | 0%         | 0                  | 0%         | 0                    | 0%         | 0                 | 0%        |
| Jujuy                                  | 2.957.901                 | 1.865.808          | 63%        | 322.046            | 11%        | 770.047              | 26%        | 0                 | 0%        |
| La Matanza                             | 1.776.969                 | 920.322            | 52%        | 524.056            | 29%        | 332.591              | 19%        | 0                 | 0%        |
| La Pampa                               | 4.910.338                 | 3.169.919          | 65%        | 437.000            | 9%         | 1.303.418            | 27%        | 0                 | 0%        |
| La Plata                               | 37.682.877                | 21.814.165         | 58%        | 9.186.917          | 24%        | 6.491.266            | 17%        | 190.529           | 1%        |
| La Rioja                               | 4.966.131                 | 816.683            | 16%        | 486.786            | 10%        | 2.267.381            | 46%        | 1.395.281         | 28%       |
| Lanús                                  | 9.646.224                 | 1.026.584          | 11%        | 8.234.769          | 85%        | 384.871              | 4%         | 0                 | 0%        |
| Litoral                                | 35.646.426                | 22.242.903         | 62%        | 11.923.021         | 33%        | 1.460.653            | 4%         | 19.849            | 0%        |
| Lomas de Zamora                        | 1.208.143                 | 522.860            | 43%        | 464.735            | 38%        | 220.548              | 18%        | 0                 | 0%        |
| Luján                                  | 5.913.783                 | 5.062.244          | 86%        | 207.219            | 4%         | 602.889              | 10%        | 41.432            | 1%        |
| Mar del Plata                          | 16.754.280                | 7.757.952          | 46%        | 2.817.304          | 17%        | 6.091.710            | 36%        | 87.313            | 1%        |
| Misiones                               | 7.166.398                 | 2.889.439          | 40%        | 2.648.873          | 37%        | 1.364.242            | 19%        | 263.843           | 4%        |
| Moreno                                 | 91.800                    | 91.800             | 100%       | 0                  | 0%         | 0                    | 0%         | 0                 | 0%        |
| Nordeste                               | 16.655.643                | 11.248.804         | 68%        | 2.546.067          | 15%        | 2.860.772            | 17%        | 0                 | 0%        |
| Noroeste de la PBA                     | 1.327.008                 | 577.773            | 44%        | 460.000            | 35%        | 289.235              | 22%        | 0                 | 0%        |
| Oeste                                  | 0                         | 0                  | 0%         | 0                  | 0%         | 0                    | 0%         | 0                 | 0%        |
| Patagonia Austral                      | 2.122.845                 | 1.153.628          | 54%        | 120.334            | 6%         | 848.883              | 40%        | 0                 | 0%        |
| Patagonia S.J. Bosco                   | 8.964.930                 | 6.582.920          | 73%        | 1.498.239          | 17%        | 730.735              | 8%         | 153.037           | 2%        |
| Quilmes                                | 18.943.928                | 4.644.796          | 25%        | 3.822.376          | 20%        | 9.275.664            | 49%        | 1.201.092         | 6%        |
| Río Cuarto                             | 14.281.284                | 10.073.088         | 71%        | 756.469            | 5%         | 3.359.368            | 24%        | 92.359            | 1%        |
| Río Negro                              | 4.435.955                 | 4.435.955          | 100%       | 0                  | 0%         | 0                    | 0%         | 0                 | 0%        |
| Rosario                                | 17.856.209                | 12.013.983         | 67%        | 1.647.628          | 9%         | 3.993.335            | 22%        | 201.263           | 1%        |
| Salta                                  | 8.836.615                 | 6.039.645          | 68%        | 308.537            | 3%         | 2.477.327            | 28%        | 11.105            | 0%        |
| San Juan                               | 17.441.263                | 9.834.117          | 56%        | 2.441.917          | 14%        | 4.102.581            | 24%        | 1.062.647         | 6%        |
| San Luis                               | 13.442.309                | 7.525.618          | 56%        | 544.498            | 4%         | 5.367.242            | 40%        | 4.950             | 0%        |
| San Martín                             | 271.264.978               | 1.824.143          | 1%         | 249.039.197        | 92%        | 19.283.262           | 7%         | 1.118.376         | 0%        |
| Santiago del Estero                    | 6.659.165                 | 3.735.683          | 56%        | 174.226            | 3%         | 2.058.156            | 31%        | 691.100           | 10%       |
| Sur                                    | 10.544.552                | 6.440.572          | 61%        | 141.908            | 1%         | 3.962.072            | 38%        | 0                 | 0%        |
| Tecnológica Nacional                   | 403.268.185               | 98.845.365         | 25%        | 304.116.502        | 75%        | 306.318              | 0%         | 0                 | 0%        |
| Tierra del Fuego                       | 0                         | 0                  | 0%         | 0                  | 0%         | 0                    | 0%         | 0                 | 0%        |
| Tres de Febrero                        | 13.431.743                | 288.495            | 2%         | 645.081            | 5%         | 888.439              | 7%         | 11.609.729        | 86%       |
| Tucumán                                | 21.213.761                | 14.948.451         | 70%        | 1.643.104          | 8%         | 4.622.206            | 22%        | 0                 | 0%        |
| Villa María                            | 16.347.055                | 4.123.624          | 25%        | 260.450            | 2%         | 7.314.728            | 45%        | 4.648.254         | 28%       |
| Villa Mercedes                         | 0                         | 0                  | 0%         | 0                  | 0%         | 0                    | 0%         | 0                 | 0%        |
| <b>Total Institutos Universitarios</b> | <b>1.582.232</b>          | <b>1.264.972</b>   | <b>80%</b> | <b>81.126</b>      | <b>5%</b>  | <b>216.934</b>       | <b>14%</b> | <b>19.200</b>     | <b>1%</b> |
| IUNA                                   | 1.582.232                 | 1.264.972          | 80%        | 81.126             | 5%         | 216.934              | 14%        | 19.200            | 1%        |

**Notas:** Los datos surgen de las Cuentas de Cierre al 31-12-11 denunciadas por las Universidades Nacionales, e incluye todas las fuentes de financiamiento.

**Fuente:** DNPelU-SPU

**Cuadro 5.12 - Ejecución presupuestaria de otros incisos, clasificada por fuente de financiamiento, según Universidad. Su participación porcentual en el total de las fuentes de financiamiento. En pesos, Año 2011**

| Institución                     | Fuentes de Financiamiento |                 |      |                  |      |                      |      |               |     |
|---------------------------------|---------------------------|-----------------|------|------------------|------|----------------------|------|---------------|-----|
|                                 | Total                     | Tesoro Nacional |      | Recursos Propios |      | Reman.Ej. Anteriores |      | Otras Fuentes |     |
|                                 |                           | en \$           | %    | en \$            | %    | en \$                | %    | en \$         | %   |
| Total de las Instituciones      | 37.185.716                | 32.707.756      | 88%  | 1.785.294        | 5%   | 710.754              | 2%   | 1.981.912     | 5%  |
| Total Universidades Nacionales  | 36.685.520                | 32.207.560      | 88%  | 1.785.294        | 5%   | 710.754              | 2%   | 1.981.912     | 5%  |
| Arturo Jauretche                | 0                         | 0               | 0%   | 0                | 0%   | 0                    | 0%   | 0             | 0%  |
| Avellaneda                      | 0                         | 0               | 0%   | 0                | 0%   | 0                    | 0%   | 0             | 0%  |
| Buenos Aires                    | 29.690                    | 0               | 0%   | 29.690           | 100% | 0                    | 0%   | 0             | 0%  |
| Catamarca                       | 0                         | 0               | 0%   | 0                | 0%   | 0                    | 0%   | 0             | 0%  |
| Centro                          | 405.728                   | 405.728         | 100% | 0                | 0%   | 0                    | 0%   | 0             | 0%  |
| Chaco Austral                   | 0                         | 0               | 0%   | 0                | 0%   | 0                    | 0%   | 0             | 0%  |
| Chilecito                       | 17.929                    | 0               | 0%   | 0                | 0%   | 17.929               | 100% | 0             | 0%  |
| Comahue                         | 588.594                   | 581.439         | 99%  | 0                | 0%   | 0                    | 0%   | 7.156         | 1%  |
| Córdoba                         | 5.829.745                 | 4.267.422       | 73%  | 1.042.904        | 18%  | 519.419              | 9%   | 0             | 0%  |
| Cuyo                            | 1.165.532                 | 1.110.532       | 95%  | 0                | 0%   | 55.000               | 5%   | 0             | 0%  |
| Entre Ríos                      | 787.168                   | 746.194         | 95%  | 18.730           | 2%   | 22.243               | 3%   | 0             | 0%  |
| Formosa                         | 54.000                    | 54.000          | 100% | 0                | 0%   | 0                    | 0%   | 0             | 0%  |
| Gral. Sarmiento                 | 267.888                   | 267.888         | 100% | 0                | 0%   | 0                    | 0%   | 0             | 0%  |
| Jose C. Paz                     | 0                         | 0               | 0%   | 0                | 0%   | 0                    | 0%   | 0             | 0%  |
| Jujuy                           | 0                         | 0               | 0%   | 0                | 0%   | 0                    | 0%   | 0             | 0%  |
| La Matanza                      | 636.654                   | 636.654         | 100% | 0                | 0%   | 0                    | 0%   | 0             | 0%  |
| La Pampa                        | 641.213                   | 641.213         | 100% | 0                | 0%   | 0                    | 0%   | 0             | 0%  |
| La Plata                        | 3.769.031                 | 3.769.031       | 100% | 0                | 0%   | 0                    | 0%   | 0             | 0%  |
| La Rioja                        | 192.478                   | 192.478         | 100% | 0                | 0%   | 0                    | 0%   | 0             | 0%  |
| Lanús                           | 371.535                   | 369.853         | 100% | 1.683            | 0%   | 0                    | 0%   | 0             | 0%  |
| Litoral                         | 1.515.266                 | 1.488.223       | 98%  | 2.287            | 0%   | 0                    | 0%   | 24.756        | 2%  |
| Lomas de Zamora                 | 254.950                   | 254.950         | 100% | 0                | 0%   | 0                    | 0%   | 0             | 0%  |
| Luján                           | 1.009.740                 | 1.009.740       | 100% | 0                | 0%   | 0                    | 0%   | 0             | 0%  |
| Mar del Plata                   | 1.618.613                 | 1.602.379       | 99%  | 0                | 0%   | 16.234               | 1%   | 0             | 0%  |
| Misiones                        | 451.293                   | 451.293         | 100% | 0                | 0%   | 0                    | 0%   | 0             | 0%  |
| Moreno                          | 0                         | 0               | 0%   | 0                | 0%   | 0                    | 0%   | 0             | 0%  |
| Nordeste                        | 4.500                     | 4.500           | 100% | 0                | 0%   | 0                    | 0%   | 0             | 0%  |
| Noroeste de la PBA              | 65.402                    | 20.001          | 31%  | 0                | 0%   | 45.402               | 69%  | 0             | 0%  |
| Oeste                           | 0                         | 0               | 0%   | 0                | 0%   | 0                    | 0%   | 0             | 0%  |
| Patagonia Austral               | 497.325                   | 497.325         | 100% | 0                | 0%   | 0                    | 0%   | 0             | 0%  |
| Patagonia S. J. Bosco           | 2.216.400                 | 2.216.400       | 100% | 0                | 0%   | 0                    | 0%   | 0             | 0%  |
| Quilmes                         | 139.929                   | 139.679         | 100% | 0                | 0%   | 250                  | 0%   | 0             | 0%  |
| Río Cuarto                      | 0                         | 0               | 0%   | 0                | 0%   | 0                    | 0%   | 0             | 0%  |
| Río Negro                       | 0                         | 0               | 0%   | 0                | 0%   | 0                    | 0%   | 0             | 0%  |
| Rosario                         | 3.325.281                 | 3.325.281       | 100% | 0                | 0%   | 0                    | 0%   | 0             | 0%  |
| Salta                           | 962.864                   | 962.864         | 100% | 0                | 0%   | 0                    | 0%   | 0             | 0%  |
| San Juan                        | 0                         | 0               | 0%   | 0                | 0%   | 0                    | 0%   | 0             | 0%  |
| San Luis                        | 0                         | 0               | 0%   | 0                | 0%   | 0                    | 0%   | 0             | 0%  |
| Gral. San Martín                | 2.404.923                 | 2.386.832       | 99%  | 0                | 0%   | 18.091               | 1%   | 0             | 0%  |
| Santiago del Estero             | 0                         | 0               | 0%   | 0                | 0%   | 0                    | 0%   | 0             | 0%  |
| Sur                             | 1.150.956                 | 1.150.956       | 100% | 0                | 0%   | 0                    | 0%   | 0             | 0%  |
| Tecnológica Nacional            | 3.654.703                 | 3.654.703       | 100% | 0                | 0%   | 0                    | 0%   | 0             | 0%  |
| Tierra del Fuego                | 0                         | 0               | 0%   | 0                | 0%   | 0                    | 0%   | 0             | 0%  |
| Tres de Febrero                 | 2.640.000                 | 0               | 0%   | 690.000          | 26%  | 0                    | 0%   | 1.950.000     | 74% |
| Tucumán                         | 0                         | 0               | 0%   | 0                | 0%   | 0                    | 0%   | 0             | 0%  |
| Villa María                     | 16.186                    | 0               | 0%   | 0                | 0%   | 16.186               | 100% | 0             | 0%  |
| Villa Mercedes                  | 0                         | 0               | 0%   | 0                | 0%   | 0                    | 0%   | 0             | 0%  |
| Total Institutos Universitarios | 500.196                   | 500.196         | 100% | 0                | 0%   | 0                    | 0%   | 0             | 0%  |
| IUNA                            | 500.196                   | 500.196         | 100% | 0                | 0%   | 0                    | 0%   | 0             | 0%  |

**Notas:** Los datos surgen de las Cuentas de Cierre al 31-12-11 denunciadas por las Universidades Nacionales, e incluye todas las fuentes de financiamiento.

**Fuente:** DNPelU-SPU

**Cuadro 5.13 · Ejecución presupuestaria total, clasificada por fuente de financiamiento, según Universidad. Su participación porcentual en el total de las fuentes de financiamiento. En pesos, Año 2011**

| Institución                     | Fuentes de Financiamiento |                 |      |                  |     |                      |     |               |     |
|---------------------------------|---------------------------|-----------------|------|------------------|-----|----------------------|-----|---------------|-----|
|                                 | Total                     | Tesoro Nacional |      | Recursos Propios |     | Reman.Ej. Anteriores |     | Otras Fuentes |     |
|                                 |                           | en \$           | %    | en \$            | %   | en \$                | %   | en \$         | %   |
| Total de las Instituciones      | 19.001.763.027            | 15.138.227.629  | 80%  | 2.560.151.953    | 13% | 1.017.210.523        | 5%  | 286.172.922   | 2%  |
| Total Universidades Nacionales  | 18.829.886.175            | 14.977.920.215  | 80%  | 2.555.027.378    | 14% | 1.011.201.785        | 5%  | 285.736.797   | 2%  |
| Arturo Jauretche                | 33.129.752                | 31.689.994      | 96%  | 273              | 0%  | 1.439.485            | 4%  | 0             | 0%  |
| Avellaneda                      | 20.360.139                | 17.849.090      | 88%  | 800.911          | 4%  | 1.710.137            | 8%  | 0             | 0%  |
| Buenos Aires                    | 3.381.963.707             | 2.546.870.892   | 75%  | 615.537.888      | 18% | 145.716.077          | 4%  | 73.838.849    | 2%  |
| Catamarca                       | 205.316.528               | 190.298.417     | 93%  | 3.474.652        | 2%  | 9.976.463            | 5%  | 1.566.997     | 1%  |
| Centro                          | 269.957.489               | 246.948.879     | 91%  | 11.988.659       | 4%  | 11.019.952           | 4%  | 0             | 0%  |
| Chaco Austral                   | 59.311.503                | 25.794.622      | 43%  | 18.869.284       | 32% | 14.647.598           | 25% | 0             | 0%  |
| Chilecito                       | 53.703.048                | 48.497.598      | 90%  | 97.028           | 0%  | 3.231.112            | 6%  | 1.877.310     | 3%  |
| Comahue                         | 398.973.497               | 362.865.340     | 91%  | 12.504.285       | 3%  | 19.357.689           | 5%  | 4.246.184     | 1%  |
| Córdoba                         | 1.365.542.215             | 1.086.709.584   | 80%  | 108.250.183      | 8%  | 158.109.934          | 12% | 12.472.513    | 1%  |
| Cuyo                            | 685.897.775               | 625.065.432     | 91%  | 3.266.565        | 0%  | 48.866.417           | 7%  | 8.699.361     | 1%  |
| Entre Ríos                      | 227.872.121               | 195.470.176     | 86%  | 10.251.368       | 4%  | 16.654.701           | 7%  | 5.495.876     | 2%  |
| Formosa                         | 122.021.341               | 114.511.184     | 94%  | 452.719          | 0%  | 832.097              | 1%  | 6.225.341     | 5%  |
| Gral. Sarmiento                 | 102.561.912               | 90.225.535      | 88%  | 2.349.124        | 2%  | 9.678.198            | 9%  | 309.056       | 0%  |
| Jose C. Paz                     | 6.234.279                 | 6.234.279       | 100% | 0                | 0%  | 0                    | 0%  | 0             | 0%  |
| Jujuy                           | 198.257.279               | 183.429.358     | 93%  | 2.215.750        | 1%  | 12.612.170           | 6%  | 0             | 0%  |
| La Matanza                      | 350.834.695               | 198.819.874     | 57%  | 120.500.210      | 34% | 31.514.611           | 9%  | 0             | 0%  |
| La Pampa                        | 197.336.827               | 178.875.388     | 91%  | 8.509.657        | 4%  | 9.951.781            | 5%  | 0             | 0%  |
| La Plata                        | 1.237.036.622             | 1.100.861.725   | 89%  | 63.516.903       | 5%  | 70.197.745           | 6%  | 2.460.249     | 0%  |
| La Rioja                        | 169.058.234               | 158.047.353     | 93%  | 1.091.702        | 1%  | 8.298.665            | 5%  | 1.620.514     | 1%  |
| Lanús                           | 127.182.259               | 91.937.879      | 72%  | 18.641.549       | 15% | 16.596.198           | 13% | 6.633         | 0%  |
| Litoral                         | 474.715.125               | 424.851.460     | 89%  | 32.855.257       | 7%  | 16.528.117           | 3%  | 480.291       | 0%  |
| Lomas de Zamora                 | 274.755.770               | 234.019.611     | 85%  | 26.758.674       | 10% | 13.858.225           | 5%  | 119.261       | 0%  |
| Luján                           | 206.776.974               | 194.260.294     | 94%  | 4.008.756        | 2%  | 8.356.616            | 4%  | 151.308       | 0%  |
| Mar del Plata                   | 389.824.539               | 357.047.161     | 92%  | 13.145.897       | 3%  | 19.544.167           | 5%  | 87.313        | 0%  |
| Misiones                        | 272.344.943               | 251.813.162     | 92%  | 11.011.456       | 4%  | 6.500.022            | 2%  | 3.020.304     | 1%  |
| Moreno                          | 19.362.702                | 17.839.813      | 92%  | 39.600           | 0%  | 1.483.289            | 8%  | 0             | 0%  |
| Nordeste                        | 538.429.224               | 462.313.883     | 86%  | 49.533.494       | 9%  | 26.581.846           | 5%  | 0             | 0%  |
| Noroeste de la PBA              | 64.864.006                | 48.411.124      | 75%  | 4.401.523        | 7%  | 11.969.531           | 18% | 81.828        | 0%  |
| Oeste                           | 5.630.634                 | 5.338.309       | 95%  | 0                | 0%  | 292.326              | 5%  | 0             | 0%  |
| Patagonia Austral               | 180.976.329               | 160.153.423     | 88%  | 8.427.291        | 5%  | 11.576.927           | 6%  | 818.688       | 0%  |
| Patagonia S. J. Bosco           | 328.814.700               | 311.295.236     | 95%  | 10.939.179       | 3%  | 4.158.198            | 1%  | 2.422.087     | 1%  |
| Quilmes                         | 161.489.813               | 119.924.685     | 74%  | 11.696.343       | 7%  | 26.631.346           | 16% | 3.237.439     | 2%  |
| Río Cuarto                      | 291.636.890               | 266.818.787     | 91%  | 7.313.667        | 3%  | 17.412.077           | 6%  | 92.359        | 0%  |
| Río Negro                       | 105.855.929               | 105.040.929     | 99%  | 815.000          | 1%  | 0                    | 0%  | 0             | 0%  |
| Rosario                         | 882.463.645               | 842.817.015     | 96%  | 4.802.971        | 1%  | 33.756.143           | 4%  | 1.087.515     | 0%  |
| Salta                           | 268.596.787               | 253.011.097     | 94%  | 3.613.500        | 1%  | 10.854.296           | 4%  | 1.117.893     | 0%  |
| San Juan                        | 514.582.561               | 492.993.336     | 96%  | 7.378.719        | 1%  | 11.934.284           | 2%  | 2.276.222     | 0%  |
| San Luis                        | 307.227.657               | 274.805.513     | 89%  | 8.715.849        | 3%  | 21.949.613           | 7%  | 1.756.682     | 1%  |
| San Martín                      | 655.631.201               | 131.133.764     | 20%  | 463.756.731      | 71% | 37.884.897           | 6%  | 22.855.809    | 3%  |
| Santiago del Estero             | 159.410.770               | 149.320.612     | 94%  | 1.425.036        | 1%  | 7.974.022            | 5%  | 691.100       | 0%  |
| Sur                             | 335.955.052               | 307.519.079     | 92%  | 3.350.086        | 1%  | 23.922.400           | 7%  | 1.163.487     | 0%  |
| Tecnológica Nacional            | 1.862.969.122             | 1.087.023.317   | 58%  | 709.989.368      | 38% | 65.956.436           | 4%  | 0             | 0%  |
| Tierra del Fuego                | 4.475.488                 | 4.471.858       | 100% | 3.630            | 0%  | 0                    | 0%  | 0             | 0%  |
| Tres de Febrero                 | 229.832.594               | 82.026.097      | 36%  | 21.046.875       | 9%  | 5.949.548            | 3%  | 120.810.074   | 53% |
| Tucumán                         | 978.486.591               | 814.911.518     | 83%  | 145.052.595      | 15% | 18.522.478           | 2%  | 0             | 0%  |
| Villa María                     | 101.764.078               | 77.294.702      | 76%  | 2.627.170        | 3%  | 17.193.952           | 17% | 4.648.254     | 5%  |
| Villa Mercedes                  | 461.830                   | 461.830         | 100% | 0                | 0%  | 0                    | 0%  | 0             | 0%  |
| Total Institutos Universitarios | 171.876.852               | 160.307.415     | 93%  | 5.124.574        | 3%  | 6.008.738            | 3%  | 436.125       | 0%  |
| IUNA                            | 171.876.852               | 160.307.415     | 93%  | 5.124.574        | 3%  | 6.008.738            | 3%  | 436.125       | 0%  |

**Notas:** Los datos surgen de las Cuentas de Cierre al 31-12-11 denunciadas por las Universidades Nacionales, e incluye todas las fuentes de financiamiento.

**Fuente:** DNPelU-SPU



**Cuadro 5.14 · Ejecución presupuestaria de los gastos corrientes y de capital por estudiante, según Universidad. En pesos, Año 2011**

| Institución                     | Gasto Total del Año 2011 |                |             | Cantidad de estudiantes <sup>(1)</sup> | Gasto por Alumno |            |            |
|---------------------------------|--------------------------|----------------|-------------|--|------------------|------------|------------|
|                                 | en \$                    |                |             |  | en \$            |            |            |
|                                 | Total                    | Corrientes     | De Capital  |  | Total            | Corrientes | De Capital |
| Total de las Instituciones      | 19.001.763.027           | 18.254.557.762 | 747.205.265 | 1.406.749                              | 13.508           | 12.976     | 531        |
| Total Universidades Nacionales  | 18.829.886.175           | 18.089.869.463 | 740.016.712 | 1.391.214                              | 13.535           | 13.003     | 532        |
| Arturo Jauretche                | 33.129.752               | 23.301.820     | 9.827.932   | 3.049                                  | 10.866           | 7.642      | 3.223      |
| Avellaneda                      | 20.360.139               | 17.200.028     | 3.160.111   | 641                                    | 31.763           | 26.833     | 4.930      |
| Buenos Aires                    | 3.381.963.707            | 3.305.638.717  | 76.324.990  | 351.200                                | 9.630            | 9.412      | 217        |
| Catamarca                       | 205.316.528              | 198.241.975    | 7.074.553   | 13.176                                 | 15.583           | 15.046     | 537        |
| Centro de la PBA                | 269.957.489              | 263.595.609    | 6.361.881   | 13.875                                 | 19.456           | 18.998     | 459        |
| Chaco Austral                   | 59.311.503               | 42.824.750     | 16.486.754  | 2.639                                  | 22.475           | 16.228     | 6.247      |
| Chilecito                       | 53.703.048               | 49.492.005     | 4.211.042   | 5.090                                  | 10.551           | 9.723      | 827        |
| Comahue                         | 398.973.497              | 395.227.500    | 3.745.998   | 29.065                                 | 13.727           | 13.598     | 129        |
| Córdoba                         | 1.365.542.215            | 1.297.561.436  | 67.980.778  | 107.364                                | 12.719           | 12.086     | 633        |
| Cuyo                            | 685.897.775              | 663.846.533    | 22.051.242  | 31.397                                 | 21.846           | 21.144     | 702        |
| Entre Ríos                      | 227.872.121              | 220.325.520    | 7.546.600   | 12.495                                 | 18.237           | 17.633     | 604        |
| Formosa                         | 122.021.341              | 116.657.309    | 5.364.032   | 11.334                                 | 10.766           | 10.293     | 473        |
| Gral. Sarmiento                 | 102.561.912              | 98.729.618     | 3.832.295   | 5.978                                  | 17.157           | 16.515     | 641        |
| Jose C. Paz                     | 6.234.279                | 4.815.578      | 1.418.701   | -                                      | -                | -          | -          |
| Jujuy                           | 198.257.279              | 189.799.677    | 8.457.601   | 13.931                                 | 14.231           | 13.624     | 607        |
| La Matanza                      | 350.834.695              | 334.925.849    | 15.908.846  | 34.634                                 | 10.130           | 9.670      | 459        |
| La Pampa                        | 197.336.827              | 192.118.502    | 5.218.325   | 8.888                                  | 22.203           | 21.615     | 587        |
| La Plata                        | 1.237.036.622            | 1.184.503.616  | 52.533.006  | 108.934                                | 11.356           | 10.874     | 482        |
| La Rioja                        | 169.058.234              | 164.611.068    | 4.447.166   | 30.329                                 | 5.574            | 5.428      | 147        |
| Lanús                           | 127.182.259              | 117.274.329    | 9.907.930   | 11.428                                 | 11.129           | 10.262     | 867        |
| Litoral                         | 474.715.125              | 454.500.756    | 20.214.369  | 42.000                                 | 11.303           | 10.821     | 481        |
| Lomas de Zamora                 | 274.755.770              | 263.667.055    | 11.088.715  | 35.024                                 | 7.845            | 7.528      | 317        |
| Luján                           | 206.776.974              | 200.687.412    | 6.089.562   | 17.073                                 | 12.111           | 11.755     | 357        |
| Mar del Plata                   | 389.824.539              | 383.324.219    | 6.500.319   | 23.454                                 | 16.621           | 16.344     | 277        |
| Misiones                        | 272.344.943              | 265.915.919    | 6.429.025   | 23.240                                 | 11.719           | 11.442     | 277        |
| Moreno                          | 19.362.702               | 18.376.546     | 986.156     | 1.007                                  | 19.228           | 18.249     | 979        |
| Nordeste                        | 538.429.224              | 520.407.231    | 18.021.993  | 49.690                                 | 10.836           | 10.473     | 363        |
| Noroeste de la PBA              | 64.864.006               | 50.296.315     | 14.567.691  | 5.799                                  | 11.185           | 8.673      | 2.512      |
| Oeste                           | 5.630.634                | 5.304.800      | 325.835     | -                                      | -                | -          | -          |
| Patagonia Austral               | 180.976.329              | 173.522.472    | 7.453.857   | 9.011                                  | 20.084           | 19.257     | 827        |
| Patagonia S. J. Bosco           | 328.814.700              | 324.670.125    | 4.144.576   | 13.171                                 | 24.965           | 24.650     | 315        |
| Quilmes                         | 161.489.813              | 155.202.591    | 6.287.222   | 16.625                                 | 9.714            | 9.335      | 378        |
| Río Cuarto                      | 291.636.890              | 282.086.338    | 9.550.551   | 15.299                                 | 19.062           | 18.438     | 624        |
| Río Negro                       | 105.855.929              | 87.458.999     | 18.396.930  | 4.602                                  | 23.002           | 19.005     | 3.998      |
| Rosario                         | 882.463.645              | 845.399.331    | 37.064.314  | 72.854                                 | 12.113           | 11.604     | 509        |
| Salta                           | 268.596.787              | 261.559.182    | 7.037.605   | 26.490                                 | 10.140           | 9.874      | 266        |
| San Juan                        | 514.582.561              | 506.950.089    | 7.632.473   | 17.989                                 | 28.605           | 28.181     | 424        |
| San Luis                        | 307.227.657              | 296.770.010    | 10.457.647  | 13.385                                 | 22.953           | 22.172     | 781        |
| San Martín                      | 655.631.201              | 626.402.136    | 29.229.066  | 12.587                                 | 52.088           | 49.766     | 2.322      |
| Santiago del Estero             | 159.410.770              | 153.377.138    | 6.033.632   | 15.727                                 | 10.136           | 9.752      | 384        |
| Sur                             | 335.955.052              | 326.528.844    | 9.426.208   | 19.963                                 | 16.829           | 16.357     | 472        |
| Tecnológica Nacional            | 1.862.969.122            | 1.826.658.341  | 36.310.781  | 82.416                                 | 22.604           | 22.164     | 441        |
| Tierra del Fuego                | 4.475.488                | 4.354.321      | 121.166     | -                                      | -                | -          | -          |
| Tres de Febrero                 | 229.832.594              | 221.810.799    | 8.021.795   | 11.458                                 | 20.059           | 19.359     | 700        |
| Tucumán                         | 978.486.591              | 858.276.339    | 120.210.252 | 61.861                                 | 15.818           | 13.874     | 1.943      |
| Villa María                     | 101.764.078              | 95.247.518     | 6.516.560   | 5.042                                  | 20.183           | 18.891     | 1.292      |
| Villa Mercedes                  | 461.830                  | 423.198        | 38.632      | -                                      | -                | -          | -          |
| Total Institutos Universitarios | 171.876.852              | 164.688.299    | 7.188.552   | 15.535                                 | 11.064           | 10.601     | 463        |
| IUNA                            | 171.876.852              | 164.688.299    | 7.188.552   | 15.535                                 | 11.064           | 10.601     | 463        |

**Notas:** Los datos surgen de las Cuentas de Cierre al 31-12-11 denunciadas por las Universidades Nacionales, e incluye todas las fuentes de financiamiento.

**Fuente:** DNPelU-SPU

**(1)** Estudiantes de pregrado y grado. Este total no incluye los estudiantes de los Institutos Universitarios de: Aeronáutico, Enseñanza Superior del Ejército, Naval y Policía Federal Argentina, ni de la Universidad Provincial Autónoma de Entre Ríos.

**Cuadro 5.15 · Ejecución presupuestaria de los gastos corrientes (funcionamiento y transferencias) por estudiante, según Universidad. En pesos, Año 2011**

| Institución                            | Gastos Corrientes del Año 2011<br>en miles de pesos |                       |                      | Cantidad de estudiantes <sup>(1)</sup> | Gastos Corrientes por Alumno<br>en miles de pesos |                |                |
|--|---|-----------------------|----------------------|--|---|----------------|----------------|
|  | Total   | Funcionamiento        | Transferencias       |  | Total   | Funcionamiento | Transferencias |
| <b>Total de las Instituciones</b>      | <b>18.254.557.762</b>                               | <b>16.973.001.954</b> | <b>1.281.555.808</b> | <b>1.406.749</b>                       | <b>12.976</b>                                     | <b>12.065</b>  | <b>911</b>     |
| <b>Total Universidades Nacionales</b>  | <b>18.089.869.463</b>                               | <b>16.809.895.887</b> | <b>1.279.973.576</b> | <b>1.391.214</b>                       | <b>13.003</b>                                     | <b>12.083</b>  | <b>920</b>     |
| Arturo Jauretche                       | 23.301.820  | 23.301.820            | 0                    | 3.049                                  | 7.642   | 7.642          | 0              |
| Avellaneda                             | 17.200.028  | 17.181.580            | 18.448               | 641                                    | 26.833  | 26.804         | 29             |
| Buenos Aires                           | 3.305.638.717                                       | 3.156.184.706         | 149.454.011          | 351.200                                | 9.412   | 8.987          | 426            |
| Catamarca                              | 198.241.975   | 195.551.015           | 2.690.961            | 13.176                                 | 15.046  | 14.841         | 204            |
| Centro de la PBA                       | 263.595.609   | 247.993.260           | 15.602.349           | 13.875                                 | 18.998  | 17.873         | 1.124          |
| Chaco Austral                          | 42.824.750  | 41.061.377            | 1.763.373            | 2.639                                  | 16.228  | 15.559         | 668            |
| Chilecito                              | 49.492.005  | 46.503.340            | 2.988.666            | 5.090                                  | 9.723   | 9.136          | 587            |
| Comahue                                | 395.227.500   | 385.681.141           | 9.546.359            | 29.065                                 | 13.598  | 13.270         | 328            |
| Córdoba                                | 1.297.561.436                                       | 1.254.658.146         | 42.903.290           | 107.364                                | 12.086  | 11.686         | 400            |
| Cuyo                                   | 663.846.533   | 621.031.300           | 42.815.233           | 31.397                                 | 21.144  | 19.780         | 1.364          |
| Entre Ríos                             | 220.325.520   | 214.430.673           | 5.894.847            | 12.495                                 | 17.633  | 17.161         | 472            |
| Formosa                                | 116.657.309   | 110.969.067           | 5.688.242            | 11.334                                 | 10.293  | 9.791          | 502            |
| Gral. Sarmiento                        | 98.729.618  | 93.880.515            | 4.849.103            | 5.978                                  | 16.515  | 15.704         | 811            |
| Jose C. Paz                            | 4.815.578   | 4.815.578             | 0                    | -                                      | -   | -              | -              |
| Jujuy                                  | 189.799.677   | 186.841.776           | 2.957.901            | 13.931                                 | 13.624  | 13.412         | 212            |
| La Matanza                             | 334.925.849   | 333.148.880           | 1.776.969            | 34.634                                 | 9.670   | 9.619          | 51             |
| La Pampa                               | 192.118.502   | 187.208.164           | 4.910.338            | 8.888                                  | 21.615  | 21.063         | 552            |
| La Plata                               | 1.184.503.616                                       | 1.146.820.739         | 37.682.877           | 108.934                                | 10.874  | 10.528         | 346            |
| La Rioja                               | 164.611.068   | 159.644.937           | 4.966.131            | 30.329                                 | 5.428   | 5.264          | 164            |
| Lanús                                  | 117.274.329   | 107.628.105           | 9.646.224            | 11.428                                 | 10.262  | 9.418          | 844            |
| Litoral                                | 454.500.756   | 418.854.330           | 35.646.426           | 42.000                                 | 10.821  | 9.973          | 849            |
| Lomas de Zamora                        | 263.667.055   | 262.458.913           | 1.208.143            | 35.024                                 | 7.528   | 7.494          | 34             |
| Luján                                  | 200.687.412   | 194.773.629           | 5.913.783            | 17.073                                 | 11.755  | 11.408         | 346            |
| Mar del Plata                          | 383.324.219   | 366.569.940           | 16.754.280           | 23.454                                 | 16.344  | 15.629         | 714            |
| Misiones                               | 265.915.919   | 258.749.521           | 7.166.398            | 23.240                                 | 11.442  | 11.134         | 308            |
| Moreno                                 | 18.376.546  | 18.284.746            | 91.800               | 1.007                                  | 18.249  | 18.158         | 91             |
| Nordeste                               | 520.407.231   | 503.751.588           | 16.655.643           | 49.690                                 | 10.473  | 10.138         | 335            |
| Noroeste de la PBA                     | 50.296.315  | 48.969.307            | 1.327.008            | 5.799                                  | 8.673   | 8.444          | 229            |
| Oeste                                  | 5.304.800   | 5.304.800             | 0                    | -                                      | -   | -              | -              |
| Patagonia Austral                      | 173.522.472   | 171.399.627           | 2.122.845            | 9.011                                  | 19.257  | 19.021         | 236            |
| Patagonia S. J. Bosco                  | 324.670.125   | 315.705.195           | 8.964.930            | 13.171                                 | 24.650  | 23.970         | 681            |
| Quilmes                                | 155.202.591   | 136.258.664           | 18.943.928           | 16.625                                 | 9.335   | 8.196          | 1.139          |
| Río Cuarto                             | 282.086.338   | 267.805.054           | 14.281.284           | 15.299                                 | 18.438  | 17.505         | 933            |
| Río Negro                              | 87.458.999  | 83.023.044            | 4.435.955            | 4.602                                  | 19.005  | 18.041         | 964            |
| Rosario                                | 845.399.331   | 827.543.122           | 17.856.209           | 72.854                                 | 11.604  | 11.359         | 245            |
| Salta                                  | 261.559.182   | 252.722.568           | 8.836.615            | 26.490                                 | 9.874   | 9.540          | 334            |
| San Juan                               | 506.950.089   | 489.508.826           | 17.441.263           | 17.989                                 | 28.181  | 27.212         | 970            |
| San Luis                               | 296.770.010   | 283.327.702           | 13.442.309           | 13.385                                 | 22.172  | 21.168         | 1.004          |
| San Martín                             | 626.402.136   | 355.137.158           | 271.264.978          | 12.587                                 | 49.766  | 28.215         | 21.551         |
| Santiago del Estero                    | 153.377.138   | 146.717.973           | 6.659.165            | 15.727                                 | 9.752   | 9.329          | 423            |
| Sur                                    | 326.528.844   | 315.984.292           | 10.544.552           | 19.963                                 | 16.357  | 15.828         | 528            |
| Tecnológica Nacional                   | 1.826.658.341                                       | 1.423.390.156         | 403.268.185          | 82.416                                 | 22.164  | 17.271         | 4.893          |
| Tierra del Fuego                       | 4.354.321   | 4.354.321             | 0                    | -                                      | -   | -              | -              |
| Tres de Febrero                        | 221.810.799   | 208.379.056           | 13.431.743           | 11.458                                 | 19.359  | 18.186         | 1.172          |
| Tucumán                                | 858.276.339   | 837.062.578           | 21.213.761           | 61.861                                 | 13.874  | 13.531         | 343            |
| Villa María                            | 95.247.518  | 78.900.463            | 16.347.055           | 5.042                                  | 18.891  | 15.649         | 3.242          |
| Villa Mercedes                         | 423.198   | 423.198               | 0                    | -                                      | -   | -              | -              |
| <b>Total Institutos Universitarios</b> | <b>164.688.299</b>                                  | <b>163.106.068</b>    | <b>1.582.232</b>     | <b>15.535</b>                          | <b>10.601</b>                                     | <b>10.499</b>  | <b>102</b>     |
| IUNA                                   | 164.688.299   | 163.106.068           | 1.582.232            | 15.535                                 | 10.601  | 10.499         | 102            |

**Notas:** Los datos surgen de las Cuentas de Cierre al 31-12-11 denunciadas por las Universidades Nacionales, e incluye todas las fuentes de financiamiento.

**Fuente:** DNPelU-SPU

**(1)** Estudiantes de pregrado y grado. Este total no incluye los estudiantes de los Institutos Universitarios de: Aeronáutico, Enseñanza Superior del Ejército, Naval y Policía Federal Argentina, ni de la Universidad Provincial Autónoma de Entre Ríos.

**Cuadro 5.16 · Montos destinados a becas a estudiantes, por fuente de financiamiento, según Universidad. Año 2011. Variación porcentual**

| Institución                            | Total 2011<br>en \$ | Participación porcentual según Fuente de Financiamiento |                          |                       | Total 2010<br>en \$ | Variación Porcentual<br>2010/2011 |
|--|---------------------|---|--------------------------|-----------------------|---------------------|-----------------------------------|
|  |                     | Tesoro Nacional<br>en %                                 | Recursos Propios<br>en % | Otras Fuentes<br>en % |                     |                                   |
| <b>Total de las Instituciones</b>      | <b>684.465.524</b>  | <b>40%</b>  | <b>50%</b>               | <b>10%</b>            | <b>526.669.057</b>  | <b>29,96</b>                      |
| <b>Total Universidades Nacionales</b>  | <b>683.048.595</b>  | <b>40%</b>  | <b>50%</b>               | <b>10%</b>            | <b>525.890.986</b>  | <b>29,88</b>                      |
| Arturo Jauretche                       | -                   | -   | -                        | -                     | 0                   | -                                 |
| Avellaneda                             | 2.448               | 100%  | 0%                       | 0%                    | 0                   | -                                 |
| Buenos Aires                           | 44.243.526          | 54%   | 37%                      | 9%                    | 32.654.059          | 35,49                             |
| Catamarca                              | 972.155             | 57%   | 12%                      | 31%                   | 506.758             | 91,84                             |
| Centro de la PBA                       | 2.053.206           | 95%   | 3%                       | 3%                    | 1.871.580           | 9,70                              |
| Chaco Austral                          | 1.638.306           | 24%   | 72%                      | 3%                    | 1.267.992           | 29,20                             |
| Chilecito                              | 113.666             | 76%   | 2%                       | 22%                   | 76.354              | 48,87                             |
| Comahue                                | 6.988.516           | 69%   | 0%                       | 31%                   | 5.488.650           | 27,33                             |
| Córdoba                                | 14.531.564          | 79%   | 6%                       | 15%                   | 14.994.995          | -3,09                             |
| Cuyo                                   | 16.587.075          | 64%   | 4%                       | 32%                   | 14.419.078          | 15,04                             |
| Entre Ríos                             | 4.280.438           | 40%   | 38%                      | 22%                   | 3.686.765           | 16,10                             |
| Formosa                                | 2.343.122           | 88%   | 0%                       | 12%                   | 934.552             | 150,72                            |
| Sarmiento                              | 8.586               | 24%   | 0%                       | 76%                   | 1.460.937           | -99,41                            |
| Jose C.Paz                             | -                   | -   | -                        | -                     | -                   | -                                 |
| Jujuy                                  | 1.492.934           | 82%   | 2%                       | 16%                   | 2.329.242           | -35,90                            |
| La Matanza                             | 1.551.356           | 54%   | 33%                      | 12%                   | 1.131.290           | 37,13                             |
| La Pampa                               | 1.857.756           | 74%   | 5%                       | 21%                   | 2.054.517           | -9,58                             |
| La Plata                               | 29.760.257          | 58%   | 30%                      | 12%                   | 22.861.854          | 30,17                             |
| La Rioja                               | 2.211.097           | 15%   | 13%                      | 72%                   | 2.160.254           | 2,35                              |
| Lanús                                  | 5.460.031           | 14%   | 84%                      | 2%                    | 3.784.677           | 44,27                             |
| Litoral                                | 34.574.510          | 64%   | 32%                      | 4%                    | 27.708.184          | 24,78                             |
| Lomas de Zamora                        | 518.382             | 61%   | 25%                      | 14%                   | 238.486             | 117,36                            |
| Luján                                  | 5.396.343           | 89%   | 4%                       | 7%                    | 4.308.314           | 25,25                             |
| Mar del Plata                          | 7.498.062           | 40%   | 6%                       | 54%                   | 2.679.794           | 179,80                            |
| Misiones                               | 3.151.616           | 39%   | 36%                      | 25%                   | 2.562.531           | 22,99                             |
| Moreno                                 | 91.800              | 100%  | 0%                       | 0%                    | 0                   | -                                 |
| Nordeste                               | 12.352.132          | 76%   | 11%                      | 13%                   | 8.629.841           | 43,13                             |
| Noroeste de la PBA                     | 437.702             | 55%   | 12%                      | 32%                   | 260.124             | 68,27                             |
| Oeste                                  | -                   | -   | -                        | -                     | 0                   | -                                 |
| Patagonia Austral                      | 975.199             | 62%   | 11%                      | 27%                   | 1.172.701           | -16,84                            |
| Patagonia S. J. Bosco                  | 5.089.314           | 99%   | 0%                       | 0%                    | 6.339.325           | -19,72                            |
| Quilmes                                | 13.409.337          | 34%   | 22%                      | 45%                   | 2.945.399           | 355,26                            |
| Río Cuarto                             | 9.453.018           | 77%   | 4%                       | 18%                   | 8.676.087           | 8,95                              |
| Río Negro                              | 2.283.846           | 100%  | 0%                       | 0%                    | 0                   | -                                 |
| Rosario                                | 10.438.544          | 66%   | 16%                      | 18%                   | 7.652.796           | 36,40                             |
| Salta                                  | 8.665.059           | 69%   | 3%                       | 28%                   | 8.218.235           | 5,44                              |
| San Juan                               | 12.587.889          | 67%   | 3%                       | 30%                   | 9.274.329           | 35,73                             |
| San Luis                               | 11.391.088          | 50%   | 3%                       | 47%                   | 6.794.673           | 67,65                             |
| San Martín                             | 4.905.601           | 17%   | 79%                      | 4%                    | 7.967.641           | -38,43                            |
| Santiago del Estero                    | 2.468.047           | 64%   | 0%                       | 36%                   | 2.032.828           | 21,41                             |
| Sur                                    | 2.379.183           | 68%   | 1%                       | 31%                   | 2.195.525           | 8,37                              |
| Tecnológica Nacional                   | 375.471.139         | 26%   | 74%                      | 0%                    | 293.859.092         | 27,77                             |
| Tierra del Fuego                       | -                   | -   | -                        | -                     | -                   | -                                 |
| Tres de Febrero                        | 12.820.380          | 2%  | 5%                       | 93%                   | 3.567.757           | 259,34                            |
| Tucumán                                | 8.083.233           | 77%   | 2%                       | 22%                   | 4.905.496           | 64,78                             |
| Villa María                            | 2.511.135           | 51%   | 10%                      | 39%                   | 2.218.274           | 13,20                             |
| Villa Mercedes                         | -                   | -   | -                        | -                     | -                   | -                                 |
| <b>Total Institutos Universitarios</b> | <b>1.416.928</b>    | <b>83%</b>  | <b>6%</b>                | <b>11%</b>            | <b>778.071</b>      | <b>82,11</b>                      |
| IUNA                                   | 1.416.928           | 83%   | 6%                       | 11%                   | 778.071             | 82,11                             |

**Notas:** Los datos surgen de las Cuentas de Cierre al 31-12-11 denunciadas por las Universidades Nacionales, e incluye todas las fuentes de financiamiento.

**Fuente:** DNPelU-SPU



## Capítulo 6

Programas Especiales de la Secretaría de Políticas Universitarias



## 6. Programas Especiales de la Secretaría de Políticas Universitarias

En este capítulo se muestra la información correspondiente a los Programas Especiales de la Secretaría de Políticas Universitarias cuyas acciones tienden a:

- Promover la igualdad de oportunidades para los sectores más desfavorecidos.
- Reducir la desarticulación entre los distintos sectores del sistema universitario y con otros niveles.
- Fortalecer las carreras prioritarias para el desarrollo del país.
- Fomentar acciones que fortalezcan el vínculo entre los distintos actores universitarios con la sociedad.
- Fomentar y contribuir al proceso de integración regional e internacionalización del sistema universitario argentino.
- Promover la comunicación de la oferta académica de grado y posgrado.
- Adecuar los edificios universitarios a la normativa vigente en condiciones de seguridad.

Se presenta una breve caracterización de cada uno de los programas señalando objetivos principales, cobertura, estructura interna, destinatarios, prestaciones, ubicación, etc.; y se presentan, además, los datos cuantitativos de los mismos. Se trabajó con información correspondiente al año 2011 y se despliegan, en algunos casos, evoluciones históricas.

### Componen esta edición:

|   |  |
|---|--|
| 6.1 - Programa de Calidad Universitaria   | Lic. Mariana Fernández                     |
| 6.2 - Programa de Voluntariado Universitario  | Abog. Anabella Lucardi                     |
| 6.3 - Programa Nacional de Becas Universitarias   | Lic. Pablo EliceGUI                        |
| 6.4 - Programa de Incentivos a los Docentes Investigadores                                  | Lic. María Cristina Palacios               |
| 6.5 - Programa de Internacionalización de la Educación Superior y Cooperación Internacional | Lic. Marina Larrea                         |
| 6.6 - Programa de Promoción de la Universidad Argentina                                     | Lic. Emanuel Damoni<br>Lic. Gastón Salcedo |
| 6.7 - Infraestructura Universitaria   | Arqta. Marta María Lazzari                 |
| 6.8 - Dirección Nacional de Gestión Universitaria   | Mg. Jorge Steiman                          |

**Fuente:** la información que se presenta fue suministrada por los responsables de cada uno de los Programas y supervisada por el equipo del DIU.





## Sección 6.1

Programa de Calidad Universitaria



## 6.1. Programa de Calidad Universitaria

**Coordinadora:** Lic. Mariana Fernández

**Asesores:** Ing. Daniel Morano, Antonio Lapolla, Rosana Dartizio

**Equipo Técnico:** Yanina Armentano, Anabella Badano, Silvina Cataldi, Alicia de Luca, Cecilia García, Jorge Ripari, Jérica Taraborelli, Mercedes Tarzibachi.

**Ubicación física:** Pizzurno 935, Piso 2, oficina 204 y 205. Ciudad Autónoma de Buenos Aires, (C1020ACA).

**Teléfono:** (0054)(11) 4129-1130/35 | **Correo electrónico:** spucalidad@me.gov.ar

### Descripción

La política de la SPU de mejoramiento de la calidad a través del Programa de Calidad Universitaria se refiere fundamentalmente a la calidad como búsqueda de la excelencia en tres dimensiones:

- los procesos de formación profesionales, académicos y científicos
- las condiciones institucionales que sostienen a la universidad pública en el marco de su autonomía, responsabilidad social, pluralismo ideológico y respeto por los valores democráticos
- las dinámicas de integración y articulación del sistema educativo entre niveles e instituciones

En este sentido los objetivos principales del Programa de Calidad Universitaria son:

- Promover y mejorar la calidad de los procesos de enseñanza/aprendizaje y sus resultados, para la formación de recursos humanos de alta calidad, tanto profesionales como científicos.
- Promover y mejorar la calidad de los procesos de producción y transferencia de conocimientos, contribuyendo a la consolidación de un sistema nacional de innovación.
- Promover y mejorar la calidad del sistema en su articulación e integración con relación a las demandas y necesidades de la sociedad, y en función de la pertinencia y equidad que debe asumir la universidad en razón de su rol (función) social.
- Promover y mejorar la calidad institucional, fortaleciendo las capacidades y mecanismos de gestión de las universidades sobre sus distintos procesos.

Para llevar adelante estos objetivos se desarrollan las siguientes líneas de acción: Proyectos de Mejora de la Enseñanza, Proyectos de Apoyo a la Enseñanza, Proyectos Especiales, Articulación y Proyectos de Apoyo a Nuevas Universidades.

### 1. Proyectos de Mejoramiento de la Enseñanza

Se realizan convocatorias no competitivas a carreras de grado de universidades nacionales de gestión pública declaradas de Interés Público que hayan cumplido el proceso de acreditación llevado adelante por CONEAU (Comisión Nacional de Evaluación y Acreditación Universitaria).

*Los componentes Financiados dentro de estos proyectos son:*

- Apoyo al Mejoramiento de la Gestión Académica
- Actividades Interinstitucionales
- Desarrollo de Recursos Humanos Académicos
- Infraestructura, Equipamiento y Bibliografía

*Implementados durante el 2011:*

- Proyecto de Mejoramiento de la Enseñanza en Medicina (PROMED).
- Proyecto de Mejoramiento de la Enseñanza en Odontología (PROMOD).

*Desarrollados durante el 2011:*

- Proyecto de Mejoramiento de la Enseñanza en Ingeniería (PROME I Y II).
- Proyecto de Mejoramiento de la Enseñanza en Agronomía (PROMAGRO).
- Proyecto de Mejoramiento de la Enseñanza en Farmacia y Bioquímica (PROMFyB).
- Proyecto de Mejoramiento de la Enseñanza en Veterinaria (PROMVET).
- Proyecto de Mejoramiento de la Enseñanza en Arquitectura (PROMARQ).

### 2. Proyectos de Apoyo

Se realizan convocatorias no competitivas a carreras de universidades nacionales de gestión pública no incluidas en el artículo N° 43 de la Ley de Educación Superior. Las mismas se desarrollan teniendo en cuenta tres objetivos generales:

- Apoyar la formación de recursos humanos en áreas prioritarias para el desarrollo nacional, especialmente en áreas de alta vacancia.
- Consolidar las actividades de investigación, desarrollo, transferencia y vinculación de las universidades a través del aumento de dedicación de sus investigadores.
- Estimular la convergencia y cooperación de las unidades académicas y carreras de áreas prioritarias para propender al aprovechamiento conjunto de los recursos físicos y humanos.

*Desarrollados durante el 2011:*

- I. Proyecto de Apoyo a la Formación de Técnicos Informáticos.
- II. Proyecto de Intercambio entre Universidades Nacionales (INTER-U).
- III. Proyecto de Apoyo para Carreras de Ciencias Exactas y Naturales, Ciencias Económicas e Informática (PACENI).
- IV. Proyecto de Apoyo a Carreras de Ciencias Sociales (PROSOC).
- V. Proyecto de Apoyo a Carreras de Ciencias Sociales – Recursos Humanos (PROSOC-RR-HH).
- VI. Proyecto de Apoyo a Carreras de Humanidades (PROHUM).
- VII. Proyecto de Apoyo para la Implementación de Acciones Complementarias Becas Bicentenario.

### 3. Proyectos especiales

Están dirigidos al desarrollo de líneas estratégicas de políticas públicas para el sistema universitario. Las instituciones deben presentar proyectos en el marco de las condiciones que se establezcan en cada convocatoria. Los criterios a aplicar para su selección tienen en cuenta su calidad, su consistencia con el proyecto institucional de la universidad, su pertinencia social y su incidencia potencial para el desarrollo nacional y regional.

### 4. Articulación

Esta línea de acción busca construir de modo conjunta una política nacional y federal de afirmación, integración y fortalecimiento de un sistema formador que aporte al mejoramiento del sistema educativo general.

Tiene como objetivos:

- Impulsar la integración y articulación del sistema de formación docente
- Afianzar las relaciones de cooperación
- Potenciar la reflexión y la búsqueda de alternativas de acción sobre problemáticas comunes a formación docente.

La línea de acción implementada en 2011 estuvo dirigida a la mejora de la formación docente de profesores del nivel secundario y a la identificación de estrategias comunes para llevar adelante el proceso de mejora.

*Entre 2009 y 2010 se realizaron ocho documentos referidos a las siguientes áreas:*

- Física
- Química
- Matemática
- Biología
- Lengua
- Historia
- Geografía
- Lengua extranjera

*Además se implementarán documentos en las siguientes áreas:*

- Educación Física
- Arte

### 5. Proyecto de Apoyo a Universidades Nuevas (PROUN)

Este proyecto asigna recursos a las universidades nacionales recientemente creadas para llevar a cabo acciones que sostengan, mejoren y desarrollen sus proyectos institucionales. Los proyectos son plurianuales (10 años) y durante el año 2011 las universidades nacionales que recibieron fondos PROUN fueron las siguientes:

- Universidad Nacional de Chilecito
- Universidad Nacional de Río Negro
- Universidad Nacional del Noroeste de la Provincia de Buenos Aires
- Universidad Nacional del Chaco Austral

**Cuadro 6.1.1 - Cantidad de carreras, universidades, período de implementación e inversión en pesos de los Proyectos de Mejoramiento de la Enseñanza del Programa. Año 2011**

| Proyecto                           | Carrera                   | N° Carreras | Universidades   | Período de implementación | Inversión total (en \$) |
|------------------------------------|---------------------------|-------------|---|---------------------------|-------------------------|
| <b>Total inversión al año 2011</b> |                           |             |   |                           | <b>610.770.279</b>      |
| <b>PROME I y II</b>                | Aeronáutica               | 4           | Aeronáutico, Córdoba, La Plata y Tecnológica Nacional   | 2005/2010                 | 365.160.000             |
|                                    | Alimentos                 | 14          | Cuyo, Entre Ríos, Litoral, La Rioja, Luján, Mar del Plata, Misiones, Nordeste, Quilmes, San Juan, San Luis (2 sedes), Santiago del Estero, Sur  |                           |                         |
|                                    | Ambiental                 | 2           | San Martín, Litoral   |                           |                         |
|                                    | Civil                     | 33          | Enseñanza Superior del Ejército, Centro de la PBA, Comahue, Córdoba, Cuyo, Patagonia S. J. Bosco (2 orientaciones), La Plata, Misiones, Nordeste, Rosario, Salta, San Juan, Santiago del Estero, Sur, Tucumán y Tecnológica Nacional (17 sedes)   |                           |                         |
|                                    | Eléctrica                 | 22          | Comahue, La Plata, Mar del Plata, Nordeste, Río Cuarto, Rosario, San Juan, Santiago del Estero, Sur, Tucumán y Tecnológica Nacional (12 sedes)  |                           |                         |
|                                    | Electromecánica           | 22          | Centro de la PBA, Córdoba, La Pampa (2 orientaciones), La Plata, Mar del Plata, Misiones, Nordeste, San Juan, San Luis, Santiago del Estero y Tecnológica Nacional (11 sedes)   |                           |                         |
|                                    | Electrónica               | 35          | Enseñanza Superior del Ejército, Aeronáutico, Catamarca, Comahue, Córdoba, San Martín, La Matanza, Patagonia S. J. Bosco, La Plata, Mar del Plata, Misiones, Nordeste, Rosario, San Juan, San Luis, Santiago del Estero, Sur, Tucumán y Tecnológica Nacional (14 sedes)                                 |                           |                         |
|                                    | Hidráulica                | 3           | La Plata, Litoral y Santiago del Estero   |                           |                         |
|                                    | Materiales                | 3           | San Martín, La Plata y Mar del Plata  |                           |                         |
|                                    | Mecánica                  | 29          | Enseñanza Superior del Ejército (3 orientaciones), Comahue, Córdoba, Cuyo, Patagonia S. J. Bosco, La Plata, Lomas de Zamora, Mar del Plata, Noroeste de la PBA, Río Cuarto, Rosario, San Juan, Sur, Tucumán y Tecnológica Nacional (13 sedes)   |                           |                         |
|                                    | Minas                     | 5           | Catamarca, Jujuy, La Rioja, San Juan y San Luis   |                           |                         |
|                                    | Nuclear                   | 1           | Cuyo  |                           |                         |
|                                    | Petróleo                  | 3           | Comahue, Cuyo y Patagonia S. J. Bosco.  |                           |                         |
|                                    | Química                   | 29          | Enseñanza Superior del Ejército, Centro de la PBA, Comahue, Córdoba, Cuyo, Jujuy, Patagonia S. J. Bosco, La Plata, Litoral, Mar del Plata, Misiones, Nordeste, Río Cuarto, Salta, San Juan, San Luis, Sur, Tucumán y Tecnológica Nacional (11 sedes)  |                           |                         |
|                                    | Agrimensura               | 8           | Catamarca, Córdoba, La Plata, Litoral, Rosario, San Juan, Santiago del Estero, Tucumán  |                           |                         |
|                                    | Bioingeniería o Biomédica | 5           | Córdoba, Entre Ríos, San Martín, San Juan y Tucumán.  |                           |                         |
|                                    | Industrial                | 34          | Centro de la PBA, Córdoba, Cuyo, Gral. Sarmiento, Jujuy, La Matanza, La Plata, La Pampa, La Rioja, Litoral, Lomas de Zamora, Luján, Mar del Plata, Misiones, Nordeste, Patagonia S. J. Bosco, Rosario, Salta, San Juan, San Luis, San Martín, Sur, Tucumán y Tecnológica Nacional (11 sedes)            |                           |                         |
|                                    | Metalúrgica               | 2           | Tecnológica Nacional (2 sedes)  |                           |                         |
|                                    | Telecomunicaciones        | 3           | Río Cuarto, San Martín, Instituto Universitario Aronautico  |                           |                         |
| <b>PROMAGRO</b>                    | Agronomía                 | 25          | Buenos Aires, Catamarca, Centro de la PBA, Comahue, Córdoba, Cuyo, Entre Ríos, Jujuy, La Pampa, La Plata, Litoral, Lomas de Zamora, Luján, Mar del Plata, Nordeste, Noroeste de la Prov. de Buenos Aires, Río Cuarto, Río Negro, Rosario, Salta, San Luis, San Juan, Santiago del Estero, Sur y Tucumán | 2007/2009                 | 40.379.000              |
| <b>PROMFYB</b>                     | Farmacia y Bioquímica     | 23          | Buenos Aires, Córdoba, La Plata, La Rioja, Litoral, Misiones, Nordeste, Patagonia San Juan Bosco, Rosario, San Luis, Sur y Tucumán  | 2008/2010                 | 53.395.038              |
| <b>PROMVET</b>                     | Veterinaria               | 11          | Buenos Aires, Centro, La Pampa, La Plata, La Rioja, Litoral, Nordeste, Río Cuarto, Rosario, Tucumán y Villa María   | 2009/2011                 | 30.806.800              |
| <b>PROMARQ</b>                     | Arquitectura              | 9           | Córdoba, Litoral, La Rioja, La Plata, Mar del Plata, Nordeste, Rosario, San Juan, Tucumán   | 2010/2012                 | 29.240.654              |
| <b>PROMED</b>                      | Medicina                  | 12          | Buenos Aires, Centro, Comahue, Córdoba, Cuyo, La Plata, La Rioja, Litoral, Nordeste, Rosario, Sur, Tucumán  | 2011/2014                 | 67.444.877              |
| <b>PROMOD</b>                      | Odontología               | 7           | Buenos Aires, Córdoba, Cuyo, La Plata, Nordeste, Rosario, Tucumán   | 2011/2014                 | 24.343.910              |

Fuente: Programa de Calidad Universitaria - SPU

**Cuadro 6.1.1.1 • Inversión en pesos, según componentes de los proyectos PROMEI I y II. Período 2005-2011**

| Componente                               | Detalle   | Inversión (en \$)  |
|--|---|--------------------|
| <b>Total</b>                             |   | <b>365.160.000</b> |
| Mejora de la Enseñanza                   | Gestión académica, proyectos cooperativos, becas y pasantías para alumnos, formación docente, equipamiento, bibliografía, etc. para el ciclo de especialización de las carreras | 100.000.000        |
| Aulas virtuales                          | Destinado a instalar 66 aulas virtuales para interconectar las facultades de ingeniería del país.   | 4.000.000          |
| Mejora planta docente                    | Tutores (1700)<br>Auxiliares de docencia (800)  | 50.000.000         |
| Cargos docentes con dedicación exclusiva | Docentes investigadores (1625)  | 211.160.000        |

Fuente: Programa de Calidad Universitaria - SPU

**Cuadro 6.1.1.2 • Inversión en pesos, según componentes del PROMAGRO. Período 2007-2011**

| Componente                         | Detalle   | Inversión (en \$) |
|------------------------------------|---|-------------------|
| <b>Total</b>                       |   | <b>40.379.000</b> |
| Mejora de la Enseñanza             | Apoyo al mejoramiento de la gestión académica; actividades interinstitucionales; formación de recursos humanos académicos; mejora de Infraestructura, equipamiento y bibliografía | 25.000.000        |
| Consolidación de la Planta Docente | Creación, Jerarquización y Aumento de Dedicación  | 15.379.000        |

Fuente: Programa de Calidad Universitaria - SPU

**Cuadro 6.1.1.3 · Inversión en pesos, según componentes del proyecto PROMFyB. Periodo 2008-2011**

| Componente                         | Detalle  | Inversión (en \$) |
|------------------------------------|--|-------------------|
| <b>Total</b>                       |  | <b>53.395.038</b> |
| Mejora de la Enseñanza             | Apoyo al mejoramiento de la gestión académica<br>Actividades interinstitucionales<br>Desarrollo de los recursos humanos académicos<br>Infraestructura, equipamiento y bibliografía | 43.784.374        |
| Consolidación de la Planta Docente | Creación, Jerarquización y Aumento de Dedicación   | 9.610.664         |

Fuente: Programa de Calidad Universitaria - SPU

**Cuadro 6.1.1.4 · Inversión en pesos, según componentes del proyecto PROMVET. Periodo 2009-2011**

| Componente                         | Detalle  | Inversión (en \$) |
|------------------------------------|--|-------------------|
| <b>Total</b>                       |  | <b>30.806.800</b> |
| Mejora de la Enseñanza             | Apoyo al mejoramiento de la gestión académica<br>Actividades interinstitucionales<br>Desarrollo de los recursos humanos académicos<br>Infraestructura, equipamiento y bibliografía | 28.412.619        |
| Consolidación de la Planta Docente | Creación, Jerarquización y Aumento de Dedicación   | 2.394.181         |

Fuente: Programa de Calidad Universitaria - SPU

**Cuadro 6.1.1.5 · Inversión en pesos, según componentes del proyecto PROMARQ. Periodo 2010-2011**

| Componente                         | Detalle  | Inversión (en \$) |
|------------------------------------|--|-------------------|
| <b>Total</b>                       |  | <b>29.240.654</b> |
| Mejora de la Enseñanza             | Apoyo al mejoramiento de la gestión académica<br>Actividades interinstitucionales<br>Desarrollo de los recursos humanos académicos<br>Infraestructura, equipamiento y bibliografía | 20.764.200        |
| Consolidación de la Planta Docente | Creación, Jerarquización y Aumento de Dedicación   | 8.476.454         |

Fuente: Programa de Calidad Universitaria - SPU

**Cuadro 6.1.1.6 · Inversión en pesos, según componentes del proyecto PROMED por Universidad. Año 2011.**

| Componente                         | Universidad                                   | Inversión (en \$) |                  |                  |                  |                  |                  |                  |                  |                  |                  |                  |                  |                  |
|------------------------------------|---|-------------------|------------------|------------------|------------------|------------------|------------------|------------------|------------------|------------------|------------------|------------------|------------------|------------------|
|                                    |   | Total             | Buenos Aires     | Centro de la PBA | Comahue          | Córdoba          | Cuyo             | La Plata         | La Rioja         | Litoral          | Nordeste         | Rosario          | Sur              | Tucumán          |
|                                    | <b>Detalle</b>                                | <b>67.444.877</b> | <b>6.462.657</b> | <b>3.237.947</b> | <b>5.076.000</b> | <b>7.505.892</b> | <b>5.125.742</b> | <b>6.356.707</b> | <b>4.615.600</b> | <b>5.100.000</b> | <b>5.512.000</b> | <b>7.580.000</b> | <b>5.094.213</b> | <b>5.778.119</b> |
| Mejora de la Enseñanza             | Apoyo al mejoramiento de la gestión académica | <b>10.676.571</b> | 1.728.000        | 25.960           | 565.000          | 3.955.292        | 302.240          | 108.000          | 1.243.160        | 19.000           | 345.000          | 1.466.000        | 90.000           | 828.919          |
|                                    | Actividades interinstitucionales              | <b>2.471.869</b>  | 231.000          | 84.000           | 283.000          | 67.000           | 207.200          | 67.069           | 246.400          | 176.200          | 240.000          | 600.000          | 100.000          | 170.000          |
|                                    | Desarrollo de los recursos humanos académicos | <b>9.484.300</b>  | 0                | 276.800          | 1.621.000        | 2.232.000        | 153.600          | 110.600          | 905.600          | 24.000           | 1.958.000        | 920.000          | 796.500          | 486.200          |
|                                    | Infraestructura                               | <b>16.156.848</b> | 391.547          | 742.000          | 955.500          | 387.600          | 3.991.308        | 4.101.850        | 0                | 2.808.043        | 0                | 2.375.000        | 0                | 404.000          |
|                                    | Equipamiento                                  | <b>21.458.699</b> | 1.971.361        | 1.341.616        | 1.553.500        | 814.000          | 471.394          | 1.969.188        | 2.011.640        | 1.296.000        | 2.969.000        | 2.079.000        | 1.105.000        | 3.877.000        |
|                                    | Bibliografía                                  | <b>1.231.145</b>  | 0                | 160.845          | 98.000           | 50.000           | 0                | 0                | 208.800          | 25.500           | 0                | 140.000          | 536.000          | 12.000           |
| Consolidación de la Planta Docente | Creación                                      | <b>2.140.749</b>  | 2.140.749        | 0                | 0                | 0                | 0                | 0                | 0                | 0                | 0                | 0                | 0                | 0                |
|                                    | Jerarquización                                | <b>3.824.696</b>  | 0                | 606.726          | 0                | 0                | 0                | 0                | 0                | 751.257          | 0                | 0                | 2.466.713        | 0                |

Fuente: Programa de Calidad Universitaria - SPU



**Cuadro 6.1.1.7 • Inversión según componentes del proyecto PROMOD por Universidad. Año 2011**

| Componente                         | Universidad                                   | Inversión (en \$) |                  |                  |                  |                  |                  |                  |                  |
|------------------------------------|---|-------------------|------------------|------------------|------------------|------------------|------------------|------------------|------------------|
|                                    |   | Total             | Buenos Aires     | Córdoba          | Cuyo             | La Plata         | Nordeste         | Rosario          | Tucumán          |
| Mejora de la Enseñanza             | <b>Detalle</b>                                | <b>24.343.910</b> | <b>3.600.000</b> | <b>2.768.910</b> | <b>3.600.000</b> | <b>3.600.000</b> | <b>3.610.000</b> | <b>3.565.000</b> | <b>3.600.000</b> |
|                                    | Apoyo al mejoramiento de la gestión académica | 2.258.459         | 256.200          | 539.609          | 509.900          | 585.000          | 71.400           | 109.900          | 186.450          |
|                                    | Actividades interinstitucionales              | 910.220           | 226.000          | 25.480           | 137.840          | 168.300          | 170.000          | 49.100           | 133.500          |
|                                    | Desarrollo de los recursos humanos académicos | 1.683.648         | 187.400          | 21.000           | 191.000          | 269.812          | 482.256          | 268.000          | 264.180          |
|                                    | Infraestructura                               | 7.517.000         | 1.795.600        | 0                | 1.243.960        | 1.202.350        | 460.000          | 938.000          | 1.877.090        |
|                                    | Equipamiento                                  | 9.628.318         | 1.048.000        | 1.157.810        | 1.344.500        | 1.374.538        | 1.852.970        | 1.960.000        | 890.500          |
|                                    | Bibliografía                                  | 1.321.254         | 86.800           | 0                | 172.800          | 0                | 573.374          | 240.000          | 248.280          |
| Consolidación de la Planta Docente | Creación                                      | 1.025.011         | 0                | 1.025.011        | 0                | 0                | 0                | 0                | 0                |
|                                    | Jerarquización                                | 0                 | 0                | 0                | 0                | 0                | 0                | 0                | 0                |

Fuente: Programa de Calidad Universitaria - SPU

**Gráfico 6.1.1 • Inversión según componentes del proyecto PROMOD. Año 2011**

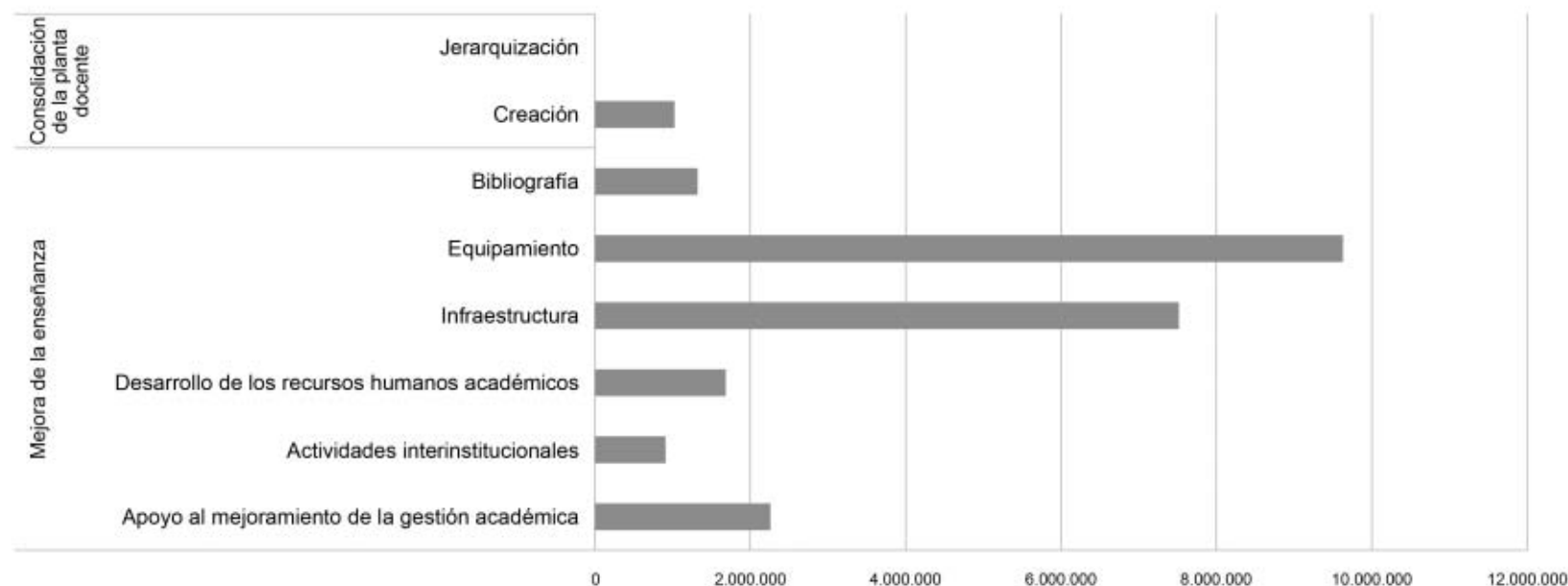

Fuente: Programa de Calidad Universitaria - SPU

**Cuadro 6.1.2 - Cantidad de convenios, universidades, período de implementación, áreas de apoyo, componentes e inversión en pesos de los Proyectos de Apoyo. Año 2011.**

| Proyecto                                    | Convenios   | Universidades / Instituto Universitario  | Período de implementación           | Áreas de apoyo  | Componentes financiados   | Inversión total (en \$) |
|---|-------------|--|-------------------------------------|---|---|-------------------------|
| Formación de Técnicos Informáticos          | 84 carreras | Centro de la PBA, San Martín, Gral. Sarmiento, La Plata, Lomas de Zamora, Quilmes, Noroeste de la PBA, Catamarca, Tecnológica Nacional, Patagonia S. J. Bosco, Córdoba, Río Cuarto, Nordeste, Entre Ríos, Jujuy, La Pampa, Chilecito, Cuyo, Misiones, Comahue, Salta, San Juan, San Luis, Patagonia Austral, Litoral, Rosario, Santiago del Estero, Patagonia S. J. Bosco, Tucumán.  | 2007/2010                           | Analista de Sistemas, Analista Técnico Funcional, Programador, Desarrollador de Aplicaciones Web, Desarrollador de Aplicaciones Cliente Servidor, Arquitecto / Diseñador de Soluciones, Seguridad de Aplicaciones, Administrador de Redes, Comunicaciones y Sistemas Operativos, Administrador de Seguridad, Administrador de Base de Datos, Mecatrónica e Informática Industrial | Consolidación de plantas docentes a través de la creación de nuevos cargos; reformulación de planes de estudio y prácticas pedagógicas; formación docente; mejora de equipamiento, software, bibliografía e infraestructura   | 17.500.000              |
| INTER-U                                     | -           | Buenos Aires, Centro de la PBA, Catamarca, Comahue, Córdoba, Cuyo, Entre Ríos, Gral. Sarmiento, La Pampa, La Plata, Litoral, Mar del Plata, Nordeste, Patagonia Austral, Patagonia S.J. Bosco, Río Cuarto, Rosario, Salta, San Juan, San Luis, Santiago del Estero, Sur, Tucumán, Villa María  | 2008/2009<br>2009/2010<br>2010/2011 | Carreras de Ciencias Exactas, Físicas y Naturales: movilidad estudiantil, docente y de personal técnico y de administración, renovación de sistemas de equivalencias y reconocimientos de cursos y actualización de las actividades de docencia, investigación y servicio técnico entre universidades   | Intercambios de alumnos de grado, alumnos de posgrado, docentes y técnicos  | 1.559.077               |
| PACENI                                      | 41          | Autónoma de Entre Ríos, Buenos Aires, Centro de la PBA, Catamarca, Chilecito, Comahue, Córdoba, Cuyo, Entre Ríos, Formosa, San Martín, Gral. Sarmiento, IUNA, Jujuy, La Matanza, Lanús, La Pampa, La Plata, La Rioja, Litoral, Lomas de Zamora, Luján, Mar del Plata, Misiones, Nordeste, Noroeste de la PBA, Patagonia Austral, Patagonia S.J. Bosco, Quilmes, Río Cuarto, Rosario, Salta, San Juan, San Luis, Santiago del Estero, Sur, Tecnológica Nacional, Tres de Febrero, Tucumán, Villa María, Enseñanza Superior del Ejército.  | 2009/2011                           | Carreras de grado de Ciencias Exactas y Naturales, Ciencias Económicas e Informática  | Mejora de la enseñanza básica y general; mejora de los procesos de enseñanza y aprendizaje y mejora de los índices de retención y rendimiento académico en el primer año  | 34.922.912              |
| PROSOC                                      | 31          | Buenos Aires, Centro de la PBA, Catamarca, Chilecito, Comahue, Córdoba, Cuyo, Entre Ríos, Formosa, San Martín, Gral. Sarmiento, Jujuy, La Matanza, Lanús, La Plata, La Rioja, Litoral, Lomas de Zamora, Luján, Mar del Plata, Misiones, Patagonia Austral, Patagonia S.J. Bosco, Quilmes, Río Cuarto, Rosario, Salta, San Juan, San Luis, Santiago del Estero, Tucumán, Villa María.   | 2008/2010                           | Carreras de grado de Licenciatura en Sociología, Licenciatura en Ciencia Política, Licenciatura en Comunicación Social y Licenciatura en Trabajo Social   | Gestión y seguimiento de alumnos y graduados; capacitación del personal administrativo y técnico; reformulación de estructuras de contenidos y prácticas pedagógicas; apoyo al mejoramiento de la formación práctica; apoyo al Intercambio de docentes, estudiantes y personal técnico; desarrollo y mejoramiento de la formación de los recursos humanos académicos y apoyo al mejoramiento de la infraestructura, equipamiento, bibliotecas | 26.043.474              |
| PROHUM                                      | 31          | Autónoma de Entre Ríos, Buenos Aires, Catamarca, Centro de la PBA, Comahue, Córdoba, Cuyo, Entre Ríos, Formosa, San Martín, Gral. Sarmiento, Jujuy, La Matanza, La Pampa, La Plata, La Rioja, Lanús, Litoral, Lomas De Zamora, Luján, Misiones, Nordeste, Patagonia S.J. Bosco, Quilmes, Río Negro, Rosario, San Juan, Santiago Del Estero, Sur, Tucumán, Villa María  | 2010/2012                           | Carreras de grado de Ciencias Humanas, especialmente en las disciplinas de Educación, Filosofía, Historia y Letras e Idioma   | Gestión y seguimiento de alumnos y graduados; capacitación del personal administrativo y técnico; reformulación de estructuras de contenidos y prácticas pedagógicas; apoyo al mejoramiento de la formación práctica; apoyo al Intercambio de docentes, estudiantes y personal técnico; desarrollo y mejoramiento de la formación de los recursos humanos académicos y apoyo al mejoramiento de la infraestructura, equipamiento, bibliotecas | 12.438.688              |
| Acciones complementarias Becas Bicentenario | 45          | Autónoma de Entre Ríos, Buenos Aires, Centro de la PBA, Catamarca, Chaco Austral, Chilecito, Comahue, Córdoba, Cuyo, Entre Ríos, Formosa, San Martín, Gral. Sarmiento, Jujuy, La Matanza, Lanús, La Pampa, La Plata, La Rioja, Litoral, Lomas de Zamora, Luján, Mar del Plata, Misiones, Nordeste, Noroeste de la PBA, Patagonia Austral, Patagonia S.J. Bosco, Quilmes, Río Cuarto, Río Negro, Rosario, Salta, San Juan, San Luis, Santiago del Estero, Sur, Tecnológica Nacional, Tres de Febrero, Tucumán, Villa María, Aeronáutico, Enseñanza Superior del Ejército, Naval | 2009/2011                           | Áreas disciplinares: ingeniería, informática, ciencias agropecuarias, veterinaria, bioquímica y farmacia y ciencias exactas y naturales   | Articulación Universidad - Escuela Media; actualización y perfeccionamiento de la planta docente de 1° año; actividades, equipamiento, software y bibliografía para mejorar la formación práctica   | 11.600.000              |
| PROSOC RRHH                                 | 31          | Buenos Aires, Catamarca, Centro de la Pcia. de Bs. As., Chilecito, Comahue, Córdoba, Cuyo, Entre Ríos, San Martín, Gral. Sarmiento, Jujuy, La Matanza, Lanús, La Plata, La Rioja, Litoral, Lomas de Zamora, Luján, Mar del Plata, Misiones, Patagonia Austral, Patagonia S.J. Bosco, Quilmes, Río Cuarto, Rosario, Salta, San Juan, San Luis, Santiago del Estero, Tucumán, Villa María,   | 2010/2012                           | Carreras de grado de Licenciatura en Sociología, Licenciatura en Ciencia Política, Licenciatura en Comunicación Social y Licenciatura en Trabajo Social   | Incremento Dedicación Planta Docente  | 23.000.000              |

Fuente: Programa de Calidad Universitaria - SPU

**Cuadro 6.1.2.1 • Distribución por provincia de proyectos de Apoyo a la Formación de Técnicos Informáticos. Cantidad de carreras y sedes e instituciones participantes. Periodo 2007-2011**

| Provincia           | Carreras | Sede | Universidades Nacionales e Instituto Universitarios   |
|---------------------|----------|------|---|
| Buenos Aires        | 19       | 16   | Centro de la PBA (sede Tandil), San Martín, Gral. Sarmiento, La Plata, Lomas de Zamora, Quilmes, Noroeste de la PBA (sedes Junín y Pergamino) y Tecnológica Nacional (sedes Avellaneda, General Pacheco, José C. Paz, Haedo, Mar del Plata, San Nicolás, Lomas de Zamora sede Capital y Tecnológica Nacional sedes Buenos Aires e Instituto del Profesorado Superior Rojas y Trenque Lauquen) |
| Catamarca           | 1        | 1    | Catamarca   |
| Chaco               | 2        | 2    | Tecnológica Nacional (sedes Resistencia y Villa Ángela)   |
| Chubut              | 3        | 3    | Patagonia S. J. Bosco (sedes Comodoro Rivadavia, Trelew y Puerto Madryn)  |
| Córdoba             | 8        | 7    | Córdoba, Río Cuarto y Tecnológica Nacional (sedes Córdoba, San Francisco, Villa María, Las Varillas y Deán Funes)   |
| Corrientes          | 1        | 1    | Nordeste  |
| Entre Ríos          | 3        | 3    | Entre Ríos (sede Concordia) y Tecnológica Nacional (sedes Concordia y Paraná)   |
| Jujuy               | 2        | 2    | Jujuy (sedes San Salvador de Jujuy y San Pedro)   |
| La Pampa            | 1        | 1    | La Pampa (sede General Pico)  |
| La Rioja            | 1        | 1    | Chilecito   |
| Mendoza             | 5        | 3    | Cuyo (sede Mendoza) y Tecnológica Nacional (sedes Mendoza y San Rafael)   |
| Misiones            | 1        | 1    | Misiones (sede Apóstoles)   |
| Neuquén             | 3        | 2    | Comahue (sede Neuquén) y Tecnológica Nacional (sede Confluencia)  |
| Salta               | 2        | 2    | Salta (sedes Salta y Orán)  |
| San Juan            | 2        | 1    | San Juan  |
| San Luis            | 6        | 2    | San Luis (sedes San Luis y Villa Mercedes)  |
| Santa Cruz          | 3        | 3    | Patagonia Austral (sedes Caleta Olivia, Río Gallegos y Río Turbio)  |
| Santa Fe            | 9        | 6    | Litoral, Rosario y Tecnológica Nacional (sedes Rafaela, Santa Fe, Venado Tuerto, Reconquista)   |
| Santiago del Estero | 1        | 1    | Santiago del Estero   |
| Tierra del Fuego    | 2        | 2    | Patagonia S. J. Bosco (sede Ushuaia) y Tecnológica Nacional (sede Río Grande)   |
| Tucumán             | 2        | 2    | Tucumán y Tecnológica Nacional (sede Tucumán)   |

Fuente: Programa de Calidad Universitaria - SPU

**Cuadro 6.1.2.2 • Cantidad de Universidades y Unidades Académicas participantes y tipo de Movilidades de los INTER-U, por año. Periodo 2008-2011**

| Año de Convocatoria | Participantes |                     | Tipo de Movilidad |          |          |
|---------------------|---------------|---------------------|-------------------|----------|----------|
|                     | Universidades | Unidades Académicas | Estudiantes       | Docentes | Técnicos |
| 2008                | 24            | 32                  | 69                | 86       | 22       |
| 2009                | 23            | 39                  | 66                | 81       | 2        |
| 2010                | 31            | 50                  | 78                | 136      | 7        |
| 2011                | 28            | 56                  | 55                | 165      | 11       |

Fuente: Programa de Calidad Universitaria - SPU

**Cuadro 6.1.2.3 · Inversión en pesos de los proyectos PACENI por Provincia. Periodo 2009-2011**

| Provincia           | N° Universidades | Universidades Nacionales e Institutos Universitarios participantes  | Cantidad de Módulos Tutores Financiados: 1 modulo/40 alumnos ingresantes | Componentes   |  | Inversión Total (en \$) |
|---------------------|------------------|---|--|---|--|-------------------------|
|                     |                  |   |  | Financiamiento para la Implementación o consolidación de Sistemas de Tutorías (en \$) | Financiamiento para el perfeccionamiento docentes y Mejora de Formación Practica (en \$) |                         |
| <b>TOTALES</b>      |                  |   | <b>5.820</b>   | <b>17.461.456</b>   | <b>17.461.456</b>  | <b>34.922.912</b>       |
| Buenos Aires        | 17               | Centro de la PBA<br>Buenos Aires<br>Enseñanza Superior del Ejército<br>Gral. Sarmiento<br>La Matanza<br>La Plata<br>Lanús<br>Lomas de Zamora<br>Luján<br>Mar del Plata<br>Noroeste de la PBA<br>Quilmes<br>San Martín<br>Sur<br>Tecnológica Nacional<br>Tres de Febrero | 2.628  | 7.884.268   | 7.884.268  | 15.768.536              |
| Catamarca           | 1                | Catamarca   | 106  | 316.680   | 316.680  | 633.360                 |
| Chaco               | 2                | Nordeste<br>Tecnológica Nacional  | 240  | 719.128   | 719.128  | 1.438.256               |
| Chubut              | 2                | Patagonia S. J. Bosco<br>Tecnológica Nacional   | 128  | 383.453   | 383.453  | 766.905                 |
| Córdoba             | 5                | Córdoba<br>Aeronáutico<br>Río Cuarto<br>Tecnológica Nacional<br>Villa María   | 525  | 1.575.547   | 1.575.547  | 3.151.095               |
| Entre Ríos          | 3                | Autónoma de Entre Ríos<br>Entre Ríos<br>Tecnológica Nacional  | 151  | 453.310   | 453.310  | 906.620                 |
| Formosa             | 1                | Formosa   | 75   | 225.069   | 225.069  | 450.138                 |
| Jujuy               | 1                | Jujuy   | 233  | 699.045   | 699.045  | 1.398.090               |
| La Pampa            | 1                | La Pampa  | 54   | 161.820   | 161.820  | 323.640                 |
| La Rioja            | 3                | Chilecito<br>La Rioja<br>Tecnológica Nacional   | 123  | 368.880   | 368.880  | 737.760                 |
| Mendoza             | 2                | Cuyo<br>Tecnológica Nacional  | 86   | 259.260   | 259.260  | 518.520                 |
| Misiones            | 1                | Misiones  | 81   | 243.600   | 243.600  | 487.200                 |
| Neuquen             | 2                | Tecnológica Nacional<br>Comahue   | 147  | 441.943   | 441.943  | 883.885                 |
| Salta               | 1                | Salta   | 149  | 447.789   | 447.789  | 895.578                 |
| San Juan            | 1                | San Juan  | 43   | 129.804   | 129.804  | 259.608                 |
| San Luis            | 1                | San Luis  | 128  | 383.132   | 383.132  | 766.265                 |
| Santa Cruz          | 2                | Patagonia Austral<br>Tecnológica Nacional   | 92   | 276.008   | 276.008  | 552.015                 |
| Santa Fe            | 3                | Litoral<br>Rosario<br>Tecnológica Nacional  | 464  | 1.392.867   | 1.392.867  | 2.785.733               |
| Santiago del Estero | 1                | Santiago del Estero   | 87   | 261.000   | 261.000  | 522.000                 |
| Tierra del Fuego    | 1                | Tecnológica Nacional  | 26   | 76.560  | 76.560   | 153.120                 |
| Tucumán             | 2                | Tucumán<br>Tecnológica Nacional   | 254  | 762.294   | 762.294  | 1.524.588               |

Fuente: Programa de Calidad Universitaria - SPU

**Cuadro 6.1.2.4 • Inversión en pesos y carreras impactadas de los PROSOC, según universidad. Periodo 2008-2011**

| Universidad          | Carreras Impactadas |                     |                    |            | Inversión (en \$) |
|----------------------|---------------------|---------------------|--------------------|------------|-------------------|
|                      | Trabajo Social      | Comunicación Social | Ciencias Políticas | Sociología |                   |
| <b>Total</b>         | <b>24</b>           | <b>21</b>           | <b>14</b>          | <b>9</b>   | <b>26.043.474</b> |
| Buenos Aires         | X                   | X                   | X                  | X          | 2.046.757         |
| Catamarca            | X                   |                     |                    |            | 272.718           |
| Centro de la PBA     | X                   | X                   |                    |            | 529.380           |
| Chilecito            | X                   |                     |                    |            | 48.570            |
| Comahue              | X                   | X                   |                    |            | 747.164           |
| Córdoba              | X                   | X                   |                    |            | 1.146.050         |
| Cuyo                 | X                   | X                   | X                  | X          | 2.564.802         |
| Entre Ríos           | X                   | X                   | X                  |            | 1.495.536         |
| Gral. Sarmiento      | X                   | X                   | X                  |            | 1.129.026         |
| Jujuy                | X                   | X                   |                    |            | 447.824           |
| La Matanza           | X                   | X                   | X                  |            | 579.550           |
| La Plata             | X                   | X                   |                    | X          | 1.733.878         |
| La Rioja             | X                   | X                   | X                  |            | 1.039.122         |
| Lanús                | X                   |                     |                    |            | 303.401           |
| Litoral              |                     |                     | X                  | X          | 571.256           |
| Lomas de Zamora      |                     |                     |                    |            | 1.747.838         |
| Luján                | X                   |                     |                    |            | 437.777           |
| Mar del Plata        | X                   |                     |                    | X          | 270.000           |
| Misiones             | X                   | X                   |                    |            | 1.232.857         |
| Patagonia Austral    |                     | X                   |                    |            | 135.000           |
| Patagonia S.J. Bisco | X                   | X                   | X                  |            | 405.000           |
| Quilmes              |                     | X                   | X                  |            | 1.300.813         |
| Río Cuarto           |                     | X                   | X                  |            | 992.234           |
| Rosario              | X                   | X                   | X                  |            | 853.795           |
| Salta                |                     | X                   |                    |            | 135.000           |
| San Juan             | X                   | X                   | X                  | X          | 540.000           |
| San Luis             | X                   | X                   |                    |            | 1.030.566         |
| San Martín           |                     |                     | X                  | X          | 801.492           |
| Santiago del Estero  | X                   |                     |                    | X          | 727.320           |
| Tucumán              | X                   |                     |                    |            | 351.448           |
| Villa María          | X                   | X                   | X                  | X          | 427.300           |

Fuente: Programa de  
Calidad Universitaria - SPU

**Cuadro 6.1.2.5 · Cantidad de Aumentos de dedicación docente financiadas por los PROSOC- RRHH por provincia y Universidades Nacionales participantes. Año 2011**

| Provincia           | Universidades Nacionales participantes  | Cantidad de Aumentos de Dedicación para Cargos Docentes 2011 |
|---------------------|---|--|
| <b>TOTALES</b>      |   | <b>616</b>   |
| Buenos Aires        | Centro de la PBA<br>Buenos Aires<br>Gral. Sarmiento<br>La Matanza<br>La Plata<br>Lanús<br>Lomas de Zamora<br>Luján<br>Quilmes<br>San Martín | 321  |
| Catamarca           | Catamarca   | 14   |
| Córdoba             | Córdoba<br>Río Cuarto<br>Villa María  | 56   |
| Entre Ríos          | Entre Ríos  | 42   |
| Jujuy               | Jujuy   | 7  |
| La Rioja            | La Rioja  | 33   |
| Mendoza             | Cuyo  | 29   |
| Misiones            | Misiones  | 21   |
| Neuquen             | Comahue   | 9  |
| Salta               | Salta   | 0  |
| San Juan            | San Juan  | 0  |
| San Luis            | San Luis  | 18   |
| Santa Fe            | Litoral<br>Rosario  | 41   |
| Santiago del Estero | Santiago del Estero   | 16   |
| Tucumán             | Tucumán   | 9  |

Fuente: Programa de Calidad Universitaria - SPU

**Cuadro 6.1.2.6 · Inversión en pesos a proyectos de apoyo a las acciones complementarias de Becas Bicentenario por universidad. Año 2011**

| Universidades Nacionales e Institutos Universitarios | Inversión (en \$) |
|--|-------------------|
| <b>Total Financiado</b>                              | <b>6.004.258</b>  |
| <b>Universidades Nacionales</b>                      | <b>5.913.214</b>  |
| Arturo Jauretche                                     | 14.258            |
| Buenos Aires   | 231.842           |
| Catamarca  | 107.862           |
| Centro de la PBA                                     | 99.804            |
| Chaco Austral  | 228.123           |
| Chilecito  | 40.913            |
| Comahue  | 148.156           |
| Córdoba  | 185.970           |
| Cuyo   | 24.176            |
| Entre Ríos   | 14.878            |
| Formosa  | 433.309           |
| Gral. Sarmiento                                      | 6.199             |
| Jujuy  | 156.214           |
| La Matanza   | 8.059             |
| La Pampa   | 145.676           |
| La Plata   | 269.036           |
| La Rioja   | 97.324            |
| Lanús  | 15.497            |
| Litoral  | 56.411            |
| Lomas de Zamora                                      | 54.551            |
| Luján  | 51.452            |
| Mar del Plata  | 96.704            |
| Misiones   | 251.679           |
| Moreno   | 620               |
| Nordeste   | 127.079           |

| Universidades Nacionales e Institutos Universitarios | Inversión (en \$) |
|--|-------------------|
| Noroeste de la PBA                                   | 83.066            |
| Patagonia Austral                                    | 5.579             |
| Patagonia S. J. Bosco                                | 16.117            |
| Quilmes  | 44.633            |
| Río Cuarto   | 79.347            |
| Río Negro  | 10.538            |
| Rosario  | 107.242           |
| Salta  | 198.368           |
| San Juan   | 331.646           |
| San Luis   | 134.518           |
| San Martín   | 16.737            |
| Santiago del Estero                                  | 189.689           |
| Sur  | 122.120           |
| Tecnológica Nacional                                 | 1.366.877         |
| Tucumán  | 336.605           |
| Villa María  | 4.339             |
| <b>Universidad Provincial</b>                        | <b>75.628</b>     |
| Autónoma de Entre Ríos                               | 75.628            |
| <b>Institutos Universitarios</b>                     | <b>15.416</b>     |
| Aeronáutico  | 9.837             |
| Enseñanza Superior del Ejército                      | 5.579             |

Fuente: Programa de Calidad Universitaria - SPU

**Cuadro 6.1.2.7 · Inversión en pesos y disciplinas impactadas de los PROHUM según universidad. Periodo 2008-2011**

| Universidad                   | Disciplinas Impactadas |           |          |                  | Inversión (en \$) |
|-------------------------------|------------------------|-----------|----------|------------------|-------------------|
|                               | Educación              | Filosofía | Historia | Letras e Idiomas |                   |
| <b>TOTAL</b>                  |                        |           |          |                  | <b>12.138.688</b> |
| Buenos Aires                  | X                      | X         | X        | X                | 929.490           |
| Catamarca                     | X                      | X         | X        | X                | 302.250           |
| Centro de la PBA              | X                      |           | X        |                  | 301.500           |
| Comahue                       | X                      | X         | X        | X                | 480.000           |
| Córdoba                       | X                      | X         | X        | X                | 480.000           |
| Cuyo                          | X                      | X         | X        | X                | 480.000           |
| Entre Ríos                    | X                      |           |          | X                | 225.000           |
| Formosa                       | X                      |           | X        | X                | 300.000           |
| Gral. Sarmiento               | X                      | X         | X        |                  | 300.000           |
| Jujuy                         | X                      | X         | X        | X                | 300.000           |
| La Matanza                    | X                      |           |          | X                | 300.000           |
| La Pampa                      | X                      |           | X        | X                | 300.000           |
| La Plata                      | X                      | X         | X        | X                | 480.000           |
| La Rioja                      | X                      |           |          | X                | 390.000           |
| Lanús                         | X                      |           |          |                  | 213.975           |
| Litoral                       | X                      | X         | X        | X                | 300.000           |
| Lomas de Zamora               | X                      |           |          | X                | 470.400           |
| Luján                         | X                      |           | X        |                  | 300.000           |
| Mar del Plata                 |                        | X         | X        | X                | 299.955           |
| Misiones                      | X                      |           | X        | X                | 300.000           |
| Nordeste                      | X                      | X         | X        | X                | 389.667           |
| Patagonia SJ Bosco            | X                      |           | X        | X                | 225.001           |
| Quilmes                       | X                      |           |          |                  | 297.990           |
| Río Cuarto                    | X                      | X         | X        | X                | 300.000           |
| Río Negro                     |                        |           |          | X                | 105.450           |
| Rosario                       | X                      | X         | X        | X                | 300.000           |
| Salta                         | X                      | X         | X        | X                | 375.390           |
| San Juan                      | X                      | X         | X        | X                | 300.000           |
| San Luis                      | X                      |           |          | X                | 300.000           |
| San Martín                    | X                      | X         |          | X                | 337.500           |
| Santiago del Estero           | X                      | X         | X        | X                | 210.000           |
| Sur                           | X                      | X         | X        | X                | 360.750           |
| Tres de Febrero               | X                      |           | X        |                  | 450.000           |
| Tucumán                       | X                      | X         | X        | X                | 499.500           |
| Villa María                   | X                      |           |          | X                | 234.870           |
| <b>Universidad Provincial</b> |                        |           |          |                  |                   |
| Autónoma de Entre Ríos        | X                      | X         | X        | X                | 300.000           |

Fuente: Programa de Calidad Universitaria - SPU



**Cuadro 6.1.2.8** · Inversión en pesos en los Proyectos de Articulación INFD - SPU por Universidad. Periodo 2009-2011

| UNIVERSIDADES        | Inversión a 2011 |
|----------------------|------------------|
| <b>TOTAL</b>         | <b>2.255.280</b> |
| Buenos Aires         | 150.000          |
| Catamarca            | 60.000           |
| Centro de la PBA     | 55.000           |
| Chilecito            | 60.000           |
| Comahue              | 90.000           |
| Córdoba              | 148.000          |
| Cuyo                 | 62.280           |
| Entre Ríos           | 60.000           |
| Formosa              | 40.000           |
| Jujuy                | 100.000          |
| La Pampa             | 100.000          |
| La Plata             | 74.000           |
| La Rioja             | 40.000           |
| Lanús                | 30.000           |
| Litoral              | 38.400           |
| Mar del Plata        | 55.000           |
| Misiones             | 150.000          |
| Nordeste             | 160.000          |
| Patagonia Austral    | 20.000           |
| Patagonia S.J. Bosco | 48.000           |
| Río Cuarto           | 61.200           |
| Rosario              | 81.600           |
| Salta                | 90.000           |
| San Juan             | 105.000          |
| San Luis             | 50.000           |
| Santiago del Estero  | 200.000          |
| Sur                  | 36.000           |
| Tucumán              | 80.000           |
| Villa María          | 10.800           |

Fuente: Programa de Calidad Universitaria - SPU



## Sección 6.2

Programa de Voluntariado Universitario



## 6.2. Programa de Voluntariado Universitario (PVU)

### Dirección Nacional de Desarrollo Universitario y Voluntariado

**Director/a:** Abog. Anabella Lucardi

**Equipo Técnico:** Florencia Araujo, Agustín Ergueta, Fernando Figueira Lemos, María Gimena Luccardi, Germán Kelm, Guadalupe Isasti, María Victoria Mallo, Erica Mariela Parra, Miguel Petrabissi.

**Ubicación Física:** Pizzurno 935 2° piso, oficina 222, Ciudad Autónoma de Buenos Aires, (C1020ACA). Pacheco de Melo 1826, 1er. Piso, Ciudad Autónoma de Buenos Aires, (C1020ACA).

**Teléfono:** (0054) (11) 4129-1323 / (11) 4816-8008

**Correo Electrónico:** dnduyv@me.gov.ar / voluntariado@me.gov.ar

#### Objetivos Generales:

- Promover la vinculación de las Universidades públicas con las necesidades de la comunidad e incentivar el compromiso social de los estudiantes a través del voluntariado.
- Promover la función social de la Universidad, integrando el conocimiento teórico y práctico con el desarrollo nacional armónico y equitativo.
- Promover social, económica y culturalmente a la Universidad y su área de influencia.
- Fomentar la matrícula, la permanencia y el egreso de los estudiantes del sistema universitario, con especial atención en las carreras científico-técnicas.
- Propiciar el acceso a la Educación Superior y la articulación del sistema universitario con otros niveles de educación.
- Diseñar y proponer estrategias para la promoción de las carreras científico-técnicas y aquellas que incentiven el crecimiento de las economías regionales y el desarrollo productivo.

#### Objetivos específicos:

- Alentar la participación de los estudiantes universitarios en la identificación y solución de problemáticas comunitarias.
- Promover el compromiso social de los futuros profesionales, a través de la comprensión de la función social del conocimiento, de la ciencia y la tecnología.
- Favorecer la articulación de las instituciones educativas de nivel superior universitario con las organizaciones gubernamentales y no gubernamentales, priorizando proyectos que requieran la colaboración de las mismas en su diseño e implementación.
- Facilitar desde las comunidades universitarias recursos humanos calificados para actuar sobre las diferentes problemáticas existentes.
- Impulsar la integración académica y el reconocimiento curricular de las actividades realizadas por los estudiantes en el marco de los proyectos de voluntariado universitario, ya sea a través del otorgamiento de créditos del plan de estudios, la realización de trabajos prácticos, las actividades de extensión, la práctica pre-profesional, actividades de investigación u otra.

### Descripción:

La Dirección Nacional de Desarrollo Universitario y Voluntariado comienza a implementarse en diciembre de 2011. Sus líneas de trabajo comprenden el Programa Nacional de Voluntariado Universitario y diversas acciones tendientes al cumplimiento de sus fines con especial atención en la vinculación del sistema universitario y la comunidad educativa universitaria, con la sociedad, las organizaciones políticas y sociales y las instituciones públicas. Estas líneas de acción están orientadas a que la Educación Superior coadyuve al crecimiento de la Nación y aporte capacidades técnicas a las estructuras productivas, a través de la integración de los nuevos profesionales en base a las necesidades estratégicas del país y sus regiones y a la incorporación las Universidades como parte activa en el desarrollo económico, social y cultural de la Nación.

El Programa de Voluntariado Universitario desarrollado por la Dirección Nacional de Desarrollo Universitario y Voluntariado, se inscribe dentro de un proyecto político que considera que la Educación Superior es prioritaria para el crecimiento de un país en todos sus aspectos, y que por ello debe ser un medio para la producción de conocimiento y la redistribución del mismo hacia toda la sociedad. Comenzó a implementarse en 2006, con el objetivo general profundizar la función social de la Universidad, integrando el conocimiento generado en las aulas con las problemáticas más urgentes de nuestro país.

El Programa Voluntariado Universitario buscar generar puentes que ligen inseparablemente a las tareas realizadas “extra muros” de cada Universidad con el del conjunto del quehacer universitario. Es decir, poder entenderlas desde una perspectiva más general, la de la función social de la Universidad Pública.

En este sentido, se busca hacer un aporte para que las actividades realizadas por los estudiantes y docentes e investigadores en miras a la comunidad no se produzcan aleatoriamente o como final de un proceso, sino que se conviertan en orientación general del proceso enseñanza- aprendizaje.

A partir de la confección e implementación de proyectos sociales, el Programa busca gene-

rar un diálogo entre la Universidad y el Pueblo, necesario para la planificación y logro de objetivos comunes, que no pueden ser otros que atender a las demandas de la mayoría.

Durante el año 2011 el Programa de Voluntariado presentó dos convocatorias: la *Convocatoria Específica “La Universidad se conecta con la Igualdad”*, junto al Programa Conectar Igualdad, y la *Séptima Convocatoria Anual*.

A continuación se presentan los principales datos del Programa.

**Cuadro 6.2.1** · Datos generales Convocatorias 2011

| Convocatoria  | Convocatoria Específica “La Universidad se conecta con la Igualdad” | Séptima Convocatoria Anual |
|---|---|----------------------------|
| Proyectos presentados                                     | 215   | 1.474                      |
| Proyectos aprobados                                       | 139   | 588                        |
| Universidades   | 33  | 47                         |
| Estudiantes   | 2.487   | 10.637                     |
| Docentes e investigadores                                 | 139   | 2.585                      |
| Organizaciones de la sociedad civil y otras instituciones | 436   | 1.243                      |

Fuente: Voluntariado Universitario

**Cuadro 6.2.2 - Distribución de proyectos aprobados y fondos asignados por Instituciones Universitarias. Año 2011**

| Institución                            | Convocatoria Específica "La Universidad se conecta con la Igualdad" |                        | Séptima Convocatoria Anual      |                        |
|--|---|------------------------|---------------------------------|------------------------|
|  | Cantidad de Proyectos aprobados                                     | Monto financiado en \$ | Cantidad de Proyectos aprobados | Monto financiado en \$ |
| <b>Total de las instituciones</b>      | <b>137</b>  | <b>2.958.710</b>       | <b>588</b>                      | <b>12.488.479</b>      |
| <b>Total Universidades Nacionales</b>  | <b>136</b>  | <b>2.936.600</b>       | <b>559</b>                      | <b>11.871.167</b>      |
| Arturo Jauretche                       | -   | -                      | 4                               | 89.114                 |
| Avellaneda                             | -   | -                      | 3                               | 57.128                 |
| Buenos Aires                           | 10  | 250.998                | 145                             | 3.205.176              |
| Catamarca                              | 5   | 116.998                | 6                               | 122.704                |
| Centro de la PBA                       | 2   | 46.364                 | 10                              | 208.058                |
| Chaco Austral                          | 11  | 260.352                | 12                              | 271.569                |
| Chilecito                              | -   | -                      | -                               | -                      |
| Comahue                                | 1   | 23.736                 | 11                              | 230.184                |
| Córdoba                                | 4   | 81.242                 | 24                              | 490.185                |
| Cuyo                                   | 1   | 23.816                 | 7                               | 135.191                |
| Entre Ríos                             | 1   | 23.988                 | 7                               | 136.662                |
| Formosa                                | 5   | 118.480                | 36                              | 784.624                |
| Gral. Sarmiento                        | 1   | 23.946                 | 3                               | 65.418                 |
| José C. Paz                            | -   | -                      | -                               | -                      |
| Jujuy                                  | 12  | 263.498                | 22                              | 473.880                |
| La Matanza                             | -   | -                      | 2                               | 36.840                 |
| La Pampa                               | 1   | 18.606                 | 2                               | 30.300                 |
| La Plata                               | 15  | 308.378                | 56                              | 1.163.879              |
| La Rioja                               | 11  | 226.758                | 8                               | 148.443                |
| Lanús                                  | -   | -                      | 7                               | 164.698                |
| Litoral                                | 1   | 13.750                 | 5                               | 115.711                |
| Lomas de Zamora                        | -   | -                      | -                               | -                      |
| Luján                                  | 3   | 71.664                 | 3                               | 66.136                 |
| Mar del Plata                          | 4   | 85.022                 | 8                               | 151.528                |
| Misiones                               | 2   | 40.346                 | 10                              | 194.648                |
| Moreno                                 | -   | -                      | 1                               | 14.250                 |
| Nordeste                               | 4   | 79.870                 | 8                               | 126.563                |
| Noroeste de la PBA                     | 3   | 55.396                 | 5                               | 101.840                |
| Oeste                                  | -   | -                      | -                               | -                      |
| Patagonia Austral                      | 1   | 23.940                 | 4                               | 92.448                 |
| Patagonia S. J. Bosco                  | -   | -                      | 3                               | 65.189                 |
| Quilmes                                | 4   | 89.390                 | 11                              | 237.565                |
| Río Cuarto                             | 2   | 42.000                 | 10                              | 220.409                |
| Río Negro                              | 3   | 55.044                 | 6                               | 124.221                |
| Rosario                                | 6   | 114.920                | 30                              | 642.054                |
| Salta                                  | 3   | 71.726                 | 5                               | 87.139                 |
| San Juan                               | 4   | 94.848                 | 8                               | 176.894                |
| San Luis                               | 1   | 23.994                 | 3                               | 65.141                 |
| San Martín                             | -   | -                      | 10                              | 225.057                |
| Santiago del Estero                    | 1   | 23.504                 | 10                              | 226.211                |
| Sur                                    | 1   | 23.930                 | 7                               | 86.108                 |
| Tecnológica Nacional                   | 5   | 101.650                | 7                               | 158.400                |
| Tierra del Fuego                       | -   | -                      | -                               | -                      |
| Tres de Febrero                        | 3   | 44.070                 | 6                               | 130.071                |
| Tucumán                                | 4   | 75.376                 | 30                              | 672.069                |
| Villa María                            | 1   | 19.000                 | 4                               | 77.462                 |
| Villa Mercedes                         | -   | -                      | -                               | -                      |
| <b>Total Universidad Provincial</b>    | <b>1</b>  | <b>22.110</b>          | <b>14</b>                       | <b>294.884</b>         |
| Autónoma de Entre Ríos                 | 1   | 22.110                 | 14                              | 294.884                |
| <b>Total Institutos Universitarios</b> | <b>-</b>  | <b>-</b>               | <b>15</b>                       | <b>322.428</b>         |
| Aeronáutico                            | -   | -                      | -                               | -                      |
| Enseñanza Superior del Ejército        | -   | -                      | -                               | -                      |
| Gendarmería                            | -   | -                      | -                               | -                      |
| IUNA                                   | -   | -                      | 13                              | 304.558                |
| Naval                                  | -   | -                      | -                               | -                      |
| Policía Federal Argentina              | -   | -                      | 2                               | 17.870                 |

Fuente: Voluntariado Universitario



## Sección 6.3

Programa Nacional de Becas Universitarias



## 6.3. Programa Nacional de Becas Universitarias (PNBU)

**Coordinador:** Lic. Pablo EliceGUI

### Equipo:

*Administración y Finanzas:* Enrique Cáceres, Alicia Fallecen, Fabiana Frascaroli, JéSica Kramer, Cristina Nolasco, Tomás Parodi, Guadalupe Peralta, Stella Maris Toscano, Vera Vera, Marcelo Zamponi.

*Asistencia Técnica:* Francisco Araya, Paula Grad, Cristina Nolasco, Oscar Ortona, Damián Ramagnano, María Clara Rampazzi, Estela Rufaldi, Verónica Salama.

**Ubicación física:** Av. Santa Fe 1548, piso 13 Frente, Ciudad Autónoma de Buenos Aires, (01060ABO).

**Página web:** <http://www.me.gov.ar/pnbu> / <http://www.becasbicentenario.gov.ar>

### Descripción

Hasta el año 2007, el Programa Nacional de Becas Universitarias (PNBU) constituía el único programa de otorgamiento de becas universitarias del Ministerio e incluía las carreras de grado de las diferentes ramas de estudio y las tecnicaturas en informática dictadas en Institutos Universitarios y Universidades Nacionales.

A fines del año 2008, a partir de la creación del Programa Nacional de Becas Bicentenario (PNBB) y el Programa Nacional de Becas de Grado TICs (PNBTICs), se establece la distinción de programas en función de ramas disciplinares.

El PNBB está dirigido a aquellos alumnos que cursan carreras científico técnicas (licenciaturas, ingenierías, profesorado y tecnicaturas) dictadas en Universidades Nacionales, Institutos Universitarios Nacionales e Institutos dependientes del Instituto Nacional de Educación Técnica (INET) y del Instituto Nacional de Formación Docente (INFD).

El PNBTICs, por su parte, está dirigido a los alumnos de aquellas carreras de grado vinculadas a las Tecnologías de la Información y la Comunicación.

El PNBU comprende las carreras de grado no incluidas en los dos programas anteriormente mencionados.

### 1. Programa Nacional de Becas Universitarias

#### Objetivo General

El Programa Nacional de Becas Universitarias, creado por Resolución Ministerial N° 464/96, surge con la finalidad de promover la igualdad de oportunidades en el ámbito de la educación superior, a través de la implementación de un sistema de becas que facilite el acceso y/o permanencia de alumnos de escasos recursos económicos y buen desempeño académico en los estudios de grado.

#### Destinatarios

El PNBU está dirigido:

1. Alumnos universitarios que se encontraran cursando de manera presencial una carrera de grado incorporada al Programa en alguna Universidad Nacional o Instituto Universitario Nacional. Los mismos no deben estar cursando el último año de la carrera, ni adeudar exámenes finales o tesis, o tener un título previo de grado.
2. Alumnos que aspiren a ingresar a una Universidad o Instituto Universitario en el año inmediato posterior al llamado a Convocatoria.

#### Componentes

El Programa actualmente se divide en tres grandes componentes:

- Renovantes: son los alumnos que se presentan en una convocatoria con el objeto de renovar la beca que están percibiendo. Para ser considerado renovante es necesario haber sido becario en el año inmediato anterior para el que se llama a convocatoria.
- Convocatoria General: dirigida a los estudiantes universitarios nuevos o avanzados, que se presentan por primera vez al Programa, y que no se encuentran comprendidos en los Subprogramas.
- Subprogramas: abarca alumnos que presentan ciertas características particulares (Subprograma Indígenas y Discapacitados).

#### Prestación económica

A partir del año 2009, aquellos alumnos que resultan adjudicados, perciben una suma total de \$3000 (pesos tres mil) percibido en 10 (diez) cuotas durante el año, dicho monto se incrementó respecto del año anterior en donde el beneficio era de \$2500 (pesos dos mil quinientos). Asimismo, los montos del beneficio de aquellos alumnos que ya cursaban carreras prioritarias, posteriormente incluidas en el Programa Nacional de Becas Bicentenario, fueron homologados a los montos del Programa Nacional de Becas Bicentenario teniendo en cuenta el año de cursado de sus respectivas carreras.

## 2. Programa Nacional de Becas Bicentenario para Carreras Científico-Técnicas

### Objetivo General

El Programa Nacional de Becas Bicentenario está dirigido a incrementar el ingreso de jóvenes provenientes de hogares de bajos ingresos que estudien una carrera universitaria, tecnicatura o profesorado dependientes del INET/INFD considerada estratégica para el desarrollo económico y productivo del país, así como también, incentivar la permanencia y la finalización de los estudios de grado y tecnicaturas en este campo clave para el desarrollo.

### Destinatarios del programa

1. Egresados de escuelas técnicas de gestión estatal.
  2. Estudiantes egresados del nivel secundario común de gestión estatal que provengan de hogares de bajos ingresos.
- En los dos casos, deberán haber finalizado el nivel secundario sin adeudar materias.

### Dotación económica

Las becas significan la percepción de una subvención económica anual diferenciada según el año de cursado, pagadera en 10 cuotas. Se presenta el esquema de becas para el componente de carreras universitarias prioritarias y para el componente de tecnicaturas/profesorados.

**A.** Componente de carreras de grado prioritarias (Licenciaturas, ingenierías, profesorado universitarios)

#### *Años de la Carrera /Monto anual*

|                       |           |
|-----------------------|-----------|
| 1° año de la carrera: | \$ 5.000  |
| 2° año de la carrera: | \$ 5.000  |
| 3° año de la carrera: | \$ 8.000  |
| 4° año de la carrera: | \$ 8.000  |
| 5° año de la carrera: | \$ 12.000 |

**B.** Componente de tecnicaturas científico-técnicas/ profesorado terciarios

#### *Años de la Carrera /Monto anual*

|                       |          |
|-----------------------|----------|
| 1° año de la carrera: | \$ 3.500 |
| 2° año de la carrera: | \$ 3.500 |
| 3° año de la carrera: | \$ 5.000 |

## 3. Programa Nacional de Becas para Carreras de Grado TICs

### Objetivo General

El Programa Nacional de TICs (PNBTICS) está dirigido a promover e incrementar el ingreso de estudiantes en carreras de grado del área de las tecnologías de la información y las comunicaciones.

### Destinatarios

**1.** Estudiantes universitarios que se encuentren cursando de manera presencial una carrera de grado TIC en una Universidad Nacional o Provincial o Instituto Universitario Nacional, y que hayan obtenido el beneficio en el año inmediatamente anterior.

- Licenciatura en Análisis de Sistemas
- Licenciatura en Sistemas de la Información
- Licenciatura en Sistemas
- Licenciatura en Ciencias de la Computación
- Licenciatura en Computación
- Licenciatura en Informática
- Ingeniería en Sistemas
- Ingeniería en Sistemas de Computación
- Ingeniería en Sistemas de Información
- Ingeniería en Sistemas
- Ingeniería en Informática
- Ingeniería en Computación
- Ingeniería Electrónica
- Ingeniería en Telecomunicaciones

### Dotación económica

Las Becas se componen de un beneficio diferenciado según el año de cursado, según se detalla a continuación, pagaderos en 10 cuotas anuales:

#### *Años de la Carrera /Monto anual*

|                       |           |
|-----------------------|-----------|
| 1° año de la carrera: | \$ 5.000  |
| 2° año de la carrera: | \$ 5.000  |
| 3° año de la carrera: | \$ 8.000  |
| 4° año de la carrera: | \$ 8.000  |
| 5° año de la carrera: | \$ 12.000 |

A continuación se presentan los principales datos del Programa

**Cuadro 6.3.1** · Programa Nacional de Becas Universitarias.  
Presupuesto por año<sup>1</sup>. Período 2002-2011

| Año Convocatoria | Presupuesto Total (\$) |
|------------------|------------------------|
| 2002             | 7.200.000              |
| 2003             | 7.200.000              |
| 2004             | 8.600.000              |
| 2005             | 12.000.000             |
| 2006             | 16.600.000             |
| 2007             | 25.000.000             |
| 2008             | 26.690.000             |
| 2009             | 32.880.000             |
| 2010             | 45.063.000             |
| 2011             | 56.136.000             |

**Nota: (1)** El aumento en el año 2009 del monto anual de la beca de \$2500 a \$3000, queda asociado a las cifras de los gráficos 6.3.1 y el 6.3.2: por un lado describe el incremento presupuestario señalado para este Programa particular respecto del año precedente; por otra parte explica la cantidad de becas otorgadas en el año 2009, respecto del año anterior

Fuente: PNBU

**Cuadro 6.3.2** · Programa Nacional de Becas Universitarias.  
Cantidad de becas por año de convocatoria. Período 2002 - 2011

| Convocatoria/ Año     | Cantidad de becas adjudicadas |
|-----------------------|-------------------------------|
| 6°Convocatoria. 2002  | 2.453                         |
| 7°Convocatoria. 2003  | 1.709                         |
| 8°Convocatoria. 2004  | 3.848                         |
| 9°Convocatoria. 2005  | 7.279                         |
| 10°Convocatoria. 2006 | 6.966                         |
| 11°Convocatoria. 2007 | 10.077                        |
| 12°Convocatoria. 2008 | 11.352                        |
| 13°Convocatoria. 2009 | 10.960                        |
| 14°Convocatoria. 2010 | 15.021                        |
| 15°Convocatoria. 2011 | 18.712                        |

Fuente: PNBU

**Cuadro 6.3.3** · Programa Nacional de Becas Bicentenario.  
Presupuesto por año. Año 2011

| Año Convocatoria | Presupuesto Total (en \$) |
|------------------|---------------------------|
| 2011             | 158.919.663               |

Fuente: PNBB

**Cuadro 6.3.4** · Programa Nacional de Becas Bicentenario.  
Cantidad de becas por componente. Año 2011

| Componente                         | Cantidad de Becas |
|------------------------------------|-------------------|
| <b>Total</b>                       | <b>29.224</b>     |
| Ingresantes                        | 12.510            |
| Renovantes                         | 8.847             |
| Ampliatoria Avanzados <sup>1</sup> | 7.867             |

**Nota:(1)** Esta Convocatoria es sólo para alumnos que renuevan la beca, no hay nuevas becas.

Fuente: PNBB

**Cuadro 6.3.5 · Programa Nacional de Becas TICs. Cantidad de becas por el año de cursada en el que se encuentran los alumnos. Año 2011**

| Año de cursada | Becas      |
|----------------|------------|
| <b>Total</b>   | <b>656</b> |
| 2°             | 32         |
| 3°             | 174        |
| 4°             | 252        |
| 5°             | 163        |
| 6°             | 35         |

Fuente: PNB TICs

**Cuadro 6.3.6 · Programa Nacional de Becas TICs. Presupuesto destinado según año de cursada en el que se encuentran los alumnos. Año 2011**

| Año de cursada | Presupuesto (en \$) |
|----------------|---------------------|
| <b>Total</b>   | <b>5.944.000</b>    |
| 2°             | 160.000             |
| 3°             | 1.392.000           |
| 4°             | 2.016.000           |
| 5°             | 1.956.000           |
| 6°             | 420.000             |

Fuente: PNB TICs

**Cuadro 6.3.7 · Programa Nacional de Becas Universitarias. Distribución de becas por Institución Universitaria. Año 2011**

| Institución                            | Cantidad de Becas | %            |
|--|-------------------|--------------|
| <b>Total</b>                           | <b>18.712</b>     | <b>100,0</b> |
| <b>Total Universidades</b>             | <b>18.232</b>     | <b>97,43</b> |
| Arturo Jauretche¹                      | 23                | 0,12         |
| Avellaneda¹                            | 205               | 1,10         |
| Buenos Aires                           | 767               | 4,10         |
| Catamarca                              | 358               | 1,91         |
| Centro de la PBA                       | 159               | 0,85         |
| Chaco Austral                          | 214               | 1,14         |
| Chilecito                              | 79                | 0,42         |
| Comahue                                | 406               | 2,17         |
| Córdoba                                | 569               | 3,04         |
| Cuyo                                   | 262               | 1,40         |
| Entre Ríos                             | 279               | 1,49         |
| Formosa                                | 1.611             | 8,61         |
| Gral. Sarmiento                        | 45                | 0,24         |
| Jujuy                                  | 847               | 4,53         |
| La Matanza                             | 149               | 0,80         |
| La Pampa                               | 223               | 1,19         |
| La Plata                               | 962               | 5,14         |
| La Rioja                               | 884               | 4,72         |
| Lanús                                  | 97                | 0,52         |
| Litoral                                | 204               | 1,09         |
| Lomas de Zamora                        | 306               | 1,64         |
| Luján                                  | 57                | 0,30         |
| Mar del Plata                          | 207               | 1,11         |
| Misiones                               | 1.362             | 7,28         |
| Moreno¹                                | 136               | 0,73         |
| Nordeste                               | 1.783             | 9,53         |
| Noroeste de la PBA                     | 267               | 1,43         |
| Patagonia Austral                      | 3                 | 0,02         |
| Patagonia S. J. Bosco                  | 30                | 0,16         |
| Quilmes                                | 74                | 0,40         |
| Río Cuarto                             | 62                | 0,33         |
| Río Negro                              | 79                | 0,42         |
| Rosario                                | 475               | 2,54         |
| Salta                                  | 720               | 3,85         |
| San Juan                               | 449               | 2,40         |
| San Luis                               | 209               | 1,12         |
| San Martín                             | 14                | 0,07         |
| Santiago del Estero                    | 606               | 3,24         |
| Sur                                    | 164               | 0,88         |
| Tecnológica Nacional                   | 15                | 0,08         |
| Tres de Febrero                        | 28                | 0,15         |
| Tucumán                                | 2.703             | 14,45        |
| Villa María                            | 140               | 0,75         |
| <b>Total Institutos Universitarios</b> | <b>89</b>         | <b>0,48</b>  |
| Aeronáutico                            | 29                | 0,15         |
| Enseñanza Superior del Ejército        | 6                 | 0,03         |
| IUNA                                   | 40                | 0,21         |
| Naval                                  | 0                 | 0,00         |
| Policía Federal Argentina              | 14                | 0,07         |
| <b>Total Universidad Provincial</b>    | <b>391</b>        | <b>2,09</b>  |
| Autónoma de Entre Ríos                 | 391               | 2,09         |

Fuente: PNB U

**Nota: (1)** Universidades que tuvieron en 2011 su primer ciclo lectivo.

**Cuadro 6.3.8 • Programa Nacional de Becas Universitarias.**  
Distribución de becas por provincia. Año 2011

| Provincia              | Cantidad de Becas | %             |
|------------------------|-------------------|---------------|
| <b>Total</b>           | <b>18.712</b>     | <b>100,00</b> |
| Buenos Aires           | 2.769             | 14,8          |
| Catamarca              | 475               | 2,5           |
| Chaco                  | 1.278             | 6,8           |
| Chubut                 | 43                | 0,2           |
| Ciudad de Buenos Aires | 268               | 1,4           |
| Córdoba                | 876               | 4,7           |
| Corrientes             | 819               | 4,4           |
| Entre Ríos             | 793               | 4,2           |
| Formosa                | 1.372             | 7,3           |
| Jujuy                  | 1.179             | 6,3           |
| La Pampa               | 302               | 1,6           |
| La Rioja               | 939               | 5,0           |
| Mendoza                | 300               | 1,6           |
| Misiones               | 1.620             | 8,7           |
| Neuquén                | 211               | 1,1           |
| Río Negro              | 431               | 2,3           |
| Salta                  | 699               | 3,7           |
| San Juan               | 555               | 3,0           |
| San Luis               | 227               | 1,2           |
| Santa Cruz             | 14                | 0,1           |
| Santa Fe               | 643               | 3,4           |
| Santiago del Estero    | 605               | 3,2           |
| Tierra del Fuego       | 8                 | 0,0           |
| Tucumán                | 2.286             | 12,2          |

Fuente: PNBU

**Cuadro 6.3.9 • Programa Nacional de Becas Universitarias.**  
Distribución de becas según componente. Año 2011

| Componente   | Becas         | %            |
|--------------|---------------|--------------|
| <b>Total</b> | <b>18.712</b> | <b>100,0</b> |
| Ingresantes  | 6.043         | 32,3         |
| Renovantes   | 6.607         | 35,3         |
| Avanzados    | 6.062         | 32,4         |

Fuente: PNBU

**Cuadro 6.3.10 • Programa Nacional de Becas Universitarias.**  
Cantidad de becas por subprograma. Año 2011

| Subprograma    | Cantidad   |
|----------------|------------|
| <b>Total</b>   | <b>148</b> |
| Discapacitados | 72         |
| Indígenas      | 76         |

Fuente: PNBU

**Cuadro 6.3.11 • Programa Nacional de Becas Universitarias.**  
Alumnos ingresantes. Distribución por género. Año 2011

| Género       | Alumnos ingresantes | %            |
|--------------|---------------------|--------------|
| <b>Total</b> | <b>6.043</b>        | <b>100,0</b> |
| Femenino     | 4.508               | 74,6         |
| Masculino    | 1.535               | 25,4         |

Fuente: PNBU

**Cuadro 6.3.12 • Programa Nacional de Becas Universitarias.**  
Alumnos ingresantes. Distribución por edad. Año 2011

| Edad         | Alumnos ingresantes | %            |
|--------------|---------------------|--------------|
| <b>Total</b> | <b>6.043</b>        | <b>100,0</b> |
| hasta 25     | 5.375               | 88,9         |
| 26 a 29      | 388                 | 6,4          |
| 30 y más     | 280                 | 4,6          |

Fuente: PNBU

**Cuadro 6.3.13** · Programa Nacional de Becas Universitarias.  
Alumnos avanzados y renovantes. Distribución por género. Año 2011

| Género       | Total         | %            | Avanzados    | %            | Renovantes   | %            |
|--------------|---------------|--------------|--------------|--------------|--------------|--------------|
| <b>Total</b> | <b>12.669</b> | <b>100,0</b> | <b>6.062</b> | <b>100,0</b> | <b>6.607</b> | <b>100,0</b> |
| Femenino     | 9.229         | 72,8         | 4.504        | 74,3         | 4.725        | 71,5         |
| Masculino    | 3.440         | 27,2         | 1.558        | 25,7         | 1.882        | 28,5         |

Fuente: PNBu

**Cuadro 6.3.15** · Programa Nacional de Becas Universitarias. Alumnos ingresantes.  
Distribución por cantidad de integrantes del grupo familiar. Año 2011

| Cantidad de integrantes del grupo familiar | Alumnos ingresantes | %            |
|--|---------------------|--------------|
| <b>Total</b>                               | <b>6.043</b>        | <b>100,0</b> |
| Hasta 4                                    | 2.943               | 48,7         |
| 5 a 7                                      | 2.557               | 42,3         |
| 8 y más                                    | 543                 | 9,0          |

Fuente: PNBu

**Cuadro 6.3.14** · Programa Nacional de Becas Universitarias.  
Alumnos avanzados y renovantes. Distribución por edad. Año 2011

| Edad         | Total         | %            | Avanzados    | %            | Renovantes   | %            |
|--------------|---------------|--------------|--------------|--------------|--------------|--------------|
| <b>Total</b> | <b>12.669</b> | <b>100,0</b> | <b>6.062</b> | <b>100,0</b> | <b>6.607</b> | <b>100,0</b> |
| hasta 25     | 9.735         | 76,8         | 4.897        | 80,8         | 4.838        | 73,2         |
| 26 a 29      | 1.993         | 15,7         | 736          | 12,1         | 1.257        | 19,0         |
| 30 y más     | 941           | 7,4          | 429          | 7,1          | 512          | 7,7          |

Fuente: PNBu

**Cuadro 6.3.16** · Programa Nacional de Becas Universitarias. Alumnos avanzados y renovantes. Distribución por cantidad de integrantes del grupo familiar. Año 2011

| Cantidad de integrantes del grupo familiar | Total         | %            | Alumnos Avanzados | %            | Alumnos Renovantes | %            |
|--|---------------|--------------|-------------------|--------------|--------------------|--------------|
| <b>Total</b>                               | <b>12.669</b> | <b>100,0</b> | <b>6.062</b>      | <b>100,0</b> | <b>6.607</b>       | <b>100,0</b> |
| Hasta 4                                    | 7.084         | 55,9         | 3.409             | 56,2         | 3.675              | 55,6         |
| 5 a 7                                      | 4.986         | 39,4         | 2.343             | 38,7         | 2.643              | 40,0         |
| 8 y más                                    | 599           | 4,7          | 310               | 5,1          | 289                | 4,4          |

Fuente: PNBu



**Cuadro 6.3.17 • Programa Nacional de Becas Bicentenario.**  
Distribución de becas por nivel. Año 2011

| Nivel            | Becas  | %     |
|------------------|--------|-------|
| Total            | 29.224 | 100,0 |
| Universitario    | 20.053 | 68,62 |
| No Universitario | 9.171  | 31,38 |

Fuente: PNBB

**Gráfico 6.3.1 • Distribución de Becas Bicentenario por nivel.**  
Año 2011

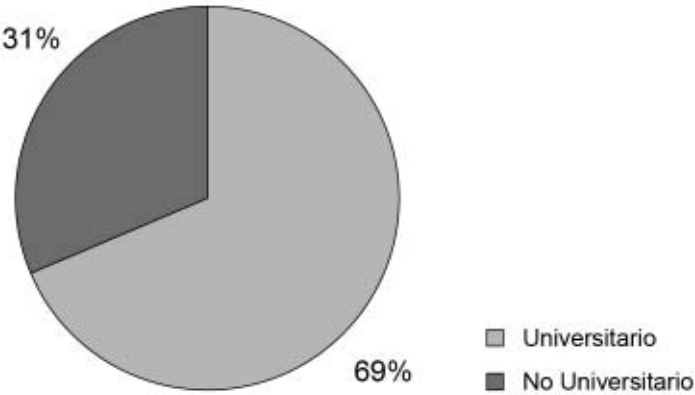

Fuente: PNBB

**Cuadro 6.3.18 • Programa Nacional de Becas Bicentenario. Distribución de Becas por Institución Universitaria. Año 2011**

| Institución                     | Becas  | %     |
|---------------------------------|--------|-------|
| Total                           | 20.053 | 100,0 |
| Universidades                   | 19.840 | 98,9  |
| Arturo Jauretche <sup>1</sup>   | 95     | 0,5   |
| Avellaneda <sup>1</sup>         | 8      | 0,0   |
| Buenos Aires                    | 563    | 2,8   |
| Catamarca                       | 393    | 2,0   |
| Centro de la PBA                | 302    | 1,5   |
| Chaco Austral                   | 448    | 2,2   |
| Chilecito                       | 77     | 0,4   |
| Comahue                         | 323    | 1,6   |
| Córdoba                         | 498    | 2,5   |
| Cuyo                            | 482    | 2,4   |
| Entre Ríos                      | 292    | 1,5   |
| Formosa                         | 937    | 4,7   |
| Gral. Sarmiento                 | 198    | 1,0   |
| Jujuy                           | 715    | 3,6   |
| La Matanza                      | 55     | 0,3   |
| La Pampa                        | 382    | 1,9   |
| La Plata                        | 687    | 3,4   |
| La Rioja                        | 414    | 2,1   |
| Lanús                           | 61     | 0,3   |
| Litoral                         | 290    | 1,4   |
| Lomas de Zamora                 | 190    | 0,9   |
| Luján                           | 127    | 0,6   |
| Mar del Plata                   | 249    | 1,2   |
| Misiones                        | 957    | 4,8   |
| Moreno <sup>1</sup>             | 39     | 0,2   |
| Nordeste                        | 1.157  | 5,8   |
| Noroeste de la PBA              | 300    | 1,5   |
| Patagonia Austral               | 21     | 0,1   |
| Patagonia S. J. Bosco           | 40     | 0,2   |
| Quilmes                         | 110    | 0,5   |
| Río Cuarto                      | 257    | 1,3   |
| Río Negro                       | 76     | 0,4   |
| Rosario                         | 328    | 1,6   |
| Salta                           | 1.026  | 5,1   |
| San Juan                        | 910    | 4,5   |
| San Luis                        | 366    | 1,8   |
| San Martín                      | 71     | 0,4   |
| Santiago del Estero             | 472    | 2,4   |
| Sur                             | 367    | 1,8   |
| Tecnológica Nacional            | 4.246  | 21,2  |
| Tres de Febrero                 | 31     | 0,2   |
| Tucumán                         | 1.207  | 6,0   |
| Villa María                     | 73     | 0,4   |
| Institutos Universitarios       | 27     | 0,1   |
| Aeronáutico                     | 12     | 0,1   |
| Enseñanza Superior del Ejército | 9      | 0,0   |
| IUNA                            | 0      | 0,0   |
| Naval                           | 6      | 0,0   |
| Policía Federal Argentina       | 0      | 0,0   |
| Universidad Provincial          | 186    | 0,9   |
| Autónoma de Entre Ríos          | 186    | 0,9   |

**Nota:** (1) Universidades que tuvieron en 2011 su primer ciclo lectivo.

Fuente: PNBB

**Cuadro 6.3.19** · Programa Nacional de Becas Bicentenario.  
Distribución de becas por provincia. Año 2011

| Provincia              | Becas         | %            |
|------------------------|---------------|--------------|
| <b>Total</b>           | <b>29.224</b> | <b>100,0</b> |
| Buenos Aires           | 5.036         | 17,2         |
| Catamarca              | 743           | 2,5          |
| Chaco                  | 1.572         | 5,4          |
| Chubut                 | 159           | 0,5          |
| Ciudad de Buenos Aires | 314           | 1,1          |
| Córdoba                | 1.541         | 5,3          |
| Corrientes             | 1.672         | 5,7          |
| Entre Ríos             | 1.300         | 4,4          |
| Formosa                | 1.654         | 5,7          |
| Jujuy                  | 1.387         | 4,7          |
| La Pampa               | 395           | 1,4          |
| La Rioja               | 875           | 3,0          |
| Mendoza                | 2.094         | 7,2          |
| Misiones               | 1.130         | 3,9          |
| Neuquén                | 317           | 1,1          |
| Río Negro              | 419           | 1,4          |
| Salta                  | 1.627         | 5,6          |
| San Juan               | 995           | 3,4          |
| San Luis               | 398           | 1,4          |
| Santa Cruz             | 51            | 0,2          |
| Santa Fe               | 1.481         | 5,1          |
| Santiago del Estero    | 970           | 3,3          |
| Tierra del Fuego       | 83            | 0,3          |
| Tucumán                | 3.011         | 10,3         |

Fuente: PNBB

**Cuadro 6.3.20** · Programa Nacional de Becas Bicentenario. Alumnos ingresantes.  
Distribución por género. Año 2011

| Género       | Alumnos Ingresantes | %            |
|--------------|---------------------|--------------|
| <b>Total</b> | <b>12.510</b>       | <b>100,0</b> |
| Femenino     | 5.933               | 47,4         |
| Masculino    | 6.577               | 52,6         |

Fuente: PNBB

**Cuadro 6.3.21** · Programa Nacional de Becas Bicentenario. Alumnos ingresantes.  
Distribución por edad. Año 2011

| Edad         | Alumnos Ingresantes | %            |
|--------------|---------------------|--------------|
| <b>Total</b> | <b>12.510</b>       | <b>100,0</b> |
| hasta 25     | 11.289              | 90,2         |
| 26 a 29      | 1.221               | 9,8          |
| 30 y más     | 0                   | 0,0          |

Fuente: PNBB

**Gráfico 6.3.2 • PNBB. Alumnos Ingresantes. Distribución por género. Año 2011**

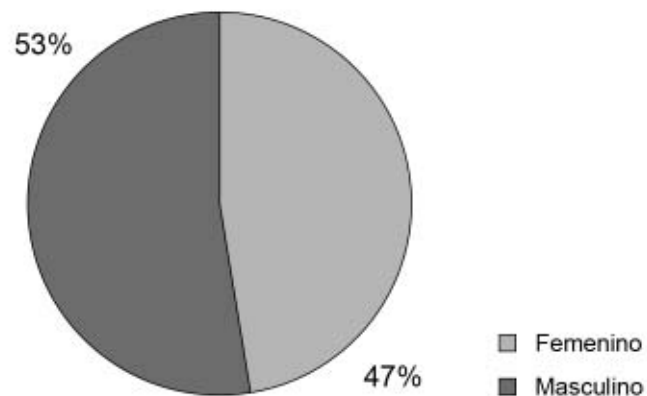

Fuente: PNBB

**Cuadro 6.3.22 • Programa Nacional de Becas Bicentenario. Alumnos avanzados. Distribución por género. Año 2011**

| Género       | Alumnos Avanzados | %            |
|--------------|-------------------|--------------|
| <b>Total</b> | <b>8.847</b>      | <b>100,0</b> |
| Femenino     | 4.572             | 51,7         |
| Masculino    | 4.275             | 48,3         |

Fuente: PNBB

**Cuadro 6.3.23 • Programa Nacional de Becas Bicentenario. Alumnos avanzados. Distribución por edad. Año 2011**

| Edad         | Alumnos Avanzados | %            |
|--------------|-------------------|--------------|
| <b>Total</b> | <b>8.847</b>      | <b>100,0</b> |
| hasta 25     | 7.709             | 92,8         |
| 26 a 29      | 988               | 6,6          |
| 30 y más     | 150               | 0,6          |

Fuente: PNBB

**Gráfico 6.3.3 • PNBB Alumnos Avanzados. Distribución por género. Año 2011**

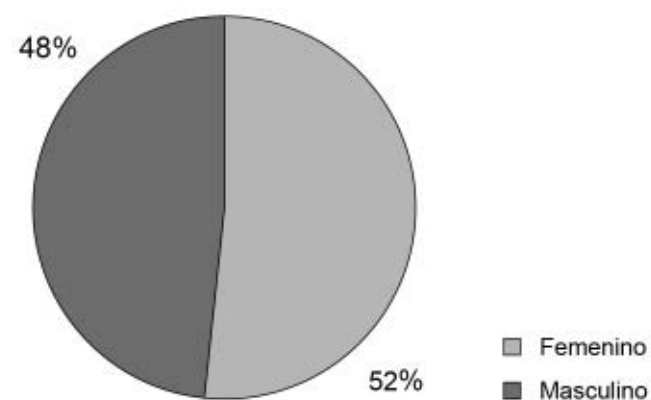

Fuente: PNBB

**Cuadro 6.3.24 · Programa Nacional de Becas Bicentenario.**

Alumnos ingresantes. Distribución por cantidad de integrantes del grupo familiar. Año 2011

| Cantidad de integrantes del grupo familiar | Alumnos Ingresantes | %            |
|--|---------------------|--------------|
| <b>Total</b>                               | <b>12.510</b>       | <b>100,0</b> |
| Hasta 4                                    | 5.989               | 47,9         |
| 5 a 7                                      | 5.454               | 43,6         |
| 8 y más                                    | 1.067               | 8,5          |

Fuente: PNBB

**Cuadro 6.3.25 · Programa Nacional de Becas Bicentenario. Alumnos avanzados. Distribución por cantidad de integrantes del grupo familiar. Año 2011**

| Cantidad de integrantes del grupo familiar | Alumnos Avanzados | %            |
|--|-------------------|--------------|
| <b>Total</b>                               | <b>8.847</b>      | <b>100,0</b> |
| Hasta 4                                    | 4.745             | 53,6         |
| 5 a 7                                      | 3.727             | 42,1         |
| 8 y más                                    | 375               | 4,2          |

Fuente: PNBB

**Cuadro 6.3.26 · Programa Nacional de Becas TICs. Distribución de becas por Institución Universitaria. Año 2011**

| Institución           | Becas      | %            |
|-----------------------|------------|--------------|
| <b>Total</b>          | <b>656</b> | <b>100,0</b> |
| <b>Universidades</b>  | <b>631</b> | <b>96,2</b>  |
| Buenos Aires          | 8          | 1,2          |
| Catamarca             | 5          | 0,8          |
| Centro de la PBA      | 20         | 3,0          |
| Chaco Austral         | 0          | 0,0          |
| Chilecito             | 2          | 0,3          |
| Comahue               | 7          | 1,1          |
| Córdoba               | 13         | 2,0          |
| Entre Ríos            | 9          | 1,4          |
| Jujuy                 | 6          | 0,9          |
| La Matanza            | 27         | 4,1          |
| La Pampa              | 3          | 0,5          |
| La Plata              | 13         | 2,0          |
| La Rioja              | 10         | 1,5          |
| Lanús                 | 1          | 0,2          |
| Litoral               | 9          | 1,4          |
| Lomas de Zamora       | 0          | 0,0          |
| Luján                 | 3          | 0,5          |
| Mar del Plata         | 8          | 1,2          |
| Misiones              | 32         | 4,9          |
| Nordeste              | 20         | 3,0          |
| Noroeste de la PBA    | 11         | 1,7          |
| Patagonia Austral     | 0          | 0,0          |
| Patagonia S. J. Bosco | 0          | 0,0          |
| Río Cuarto            | 12         | 1,8          |
| Río Negro             | 0          | 0,0          |
| Rosario               | 17         | 2,6          |
| Salta                 | 14         | 2,1          |
| San Juan              | 25         | 3,8          |
| San Luis              | 15         | 2,3          |
| San Martín            | 1          | 0,2          |
| Santiago del Estero   | 23         | 3,5          |
| Sur                   | 19         | 2,9          |
| Tecnológica           | 231        | 35,2         |
| Tres de Febrero       | 1          | 0,2          |
| Tucumán               | 66         | 10,1         |
| Villa María           | 0          | 0,0          |

| Institución                     | Becas     | %          |
|---------------------------------|-----------|------------|
| <b>Institutos Univesitarios</b> | <b>16</b> | <b>2,4</b> |
| Aeronáutico                     | 13        | 2,0        |
| Enseñanza Superior del Ejército | 3         | 0,5        |
| Naval                           | 0         | 0,0        |
| <b>Universidad Provincial</b>   | <b>9</b>  | <b>1,4</b> |
| Autónoma de Entre Ríos          | 9         | 1,4        |

Fuente: PNB TICs

## Sección 6.4

Programa de Incentivos a los Docentes Investigadores



## 6.4. Programa de Incentivos a los Docentes Investigadores

**Coordinación:** María Cristina Palacios

**Coordinación Técnica:** Adrián Alonso, María Agustina Gimeno

**Equipo Técnico / Administrativo:** Alejandra Aguilar, Juan Ignacio Alari Solé, Mónica Cabrero, José Manuel Fernández, Carolina Morsetti, Andrés Zotelo, Jorge Zotelo.

**Ubicación física:** Pacheco de Melo 1826 - 2º Piso, Oficinas 5 y 6, Ciudad Autónoma de Buenos Aires. (C1126AAB)

El Programa ha sido aplicado en todas las universidades nacionales durante 19 años sin interrupción, hasta 2012 inclusive.

### Objetivo

Promover en las universidades nacionales las tareas de investigación y desarrollo integradas a la docencia, contribuyendo a la transferencia de los resultados.

### Logros

#### 1. Categorización

La obtención de una categoría del Programa de Incentivos significa el reconocimiento académico de los pares evaluadores, lo que se reflejó en las Convocatorias de Categorización de 2009 y 2011 a las que se presentaron un total de 36.262 solicitantes, superando en un 54% a los de 2004.

Los resultados de la convocatoria 2009 tienen un impacto positivo en el sistema de investigación, ya que el 57 % de los solicitantes con categoría anterior aumentó su categoría y un 67% de los mismos accedió a las categorías I, II y III. Debe destacarse también, que el 87% de los nuevos solicitantes obtuvieron categorías IV y V, contribuyendo a reforzar la base de la pirámide de investigación de las universidades.

Por otra parte, debe señalarse que el 83 % de los nuevos aspirantes de la convocatoria 2011, solicitaron categorías IV y V.

Actualmente, el Programa de Incentivos registra un total de 38.618 docentes investigadores categorizados.

#### 2. La actividad de investigación

En el Programa se desarrollan 7.628 proyectos de investigación con un promedio de 5 participantes por proyecto, por los que cobran el incentivo 23.155 docentes investigadores de todas las áreas del conocimiento, con mayor participación de las ciencias naturales y exactas y de sociales.

La mayor parte de la capacidad de generación de conocimientos se concentra en el sistema universitario nacional en general, y en el Programa de Incentivos en particular.

El 25 % de los docentes investigadores que participan en el Programa de Incentivos también son integrantes del CONICET.

Nota: Las estadísticas mencionadas corresponden al pago de la segunda cuota de incentivos 2010.

#### 3. Impacto del programa.

- El 57% de los docentes investigadores categorizados en el Programa de Incentivos aumentó su categoría en la convocatoria 2009.
- La estructura de investigación presenta un 47% de docentes con formación inicial, 30% en formación superior y un núcleo de investigadores formados del 23%.
- Se consolida el sistema de evaluación homogénea de los investigadores y proyectos y de información de las actividades de investigación del sistema universitario nacional.
- El número de docentes investigadores que cobraron el incentivo en 2010 se incrementó en un 21 % respecto al año anterior.

A continuación se presentan los principales datos del programa.

**Cuadro 6.4.1 - Evolución del número total de docentes investigadores que perciben el incentivo, según Universidad. Universidades Nacionales. Período 2001 - 2010**

| Institución                           | 2001          | %            | 2002          | %            | 2003          | %            | 2004          | %            | 2005          | %            | 2006          | %            | 2007          | %            | 2008          | %            | 2009          | %            | 2010          | %            |
|---------------------------------------|---------------|--------------|---------------|--------------|---------------|--------------|---------------|--------------|---------------|--------------|---------------|--------------|---------------|--------------|---------------|--------------|---------------|--------------|---------------|--------------|
| <b>Total de las Instituciones</b>     | <b>19.507</b> | <b>100,0</b> | <b>18.142</b> | <b>100,0</b> | <b>16.662</b> | <b>100,0</b> | <b>16.545</b> | <b>100,0</b> | <b>19.778</b> | <b>100,0</b> | <b>19.974</b> | <b>100,0</b> | <b>19.846</b> | <b>100,0</b> | <b>19.614</b> | <b>100,0</b> | <b>19.187</b> | <b>100,0</b> | <b>23.155</b> | <b>100,0</b> |
| <b>Total Universidades Nacionales</b> | <b>19.507</b> | <b>100,0</b> | <b>18.142</b> | <b>100,0</b> | <b>16.662</b> | <b>100,0</b> | <b>16.545</b> | <b>100,0</b> | <b>19.752</b> | <b>99,9</b>  | <b>19.949</b> | <b>99,9</b>  | <b>19.805</b> | <b>99,8</b>  | <b>19.579</b> | <b>99,8</b>  | <b>19.142</b> | <b>99,8</b>  | <b>23.069</b> | <b>99,6</b>  |
| Buenos Aires                          | 3.230         | 16,5         | 3.115         | 17,2         | 2.592         | 15,6         | 2.453         | 14,8         | 3.005         | 15,2         | 2.963         | 14,9         | 2.835         | 14,3         | 2.731         | 13,9         | 2.666         | 13,9         | 3.405         | 14,7         |
| Catamarca                             | 303           | 1,6          | 293           | 1,6          | 273           | 1,6          | 228           | 1,4          | 298           | 1,5          | 316           | 1,6          | 324           | 1,6          | 328           | 1,7          | 325           | 1,7          | 342           | 1,5          |
| Centro de la PBA                      | 517           | 2,7          | 490           | 2,7          | 469           | 2,8          | 455           | 2,8          | 515           | 2,6          | 524           | 2,6          | 509           | 2,6          | 501           | 2,6          | 497           | 2,6          | 641           | 2,8          |
| Chaco Austral                         | -             | -            | -             | -            | -             | -            | -             | -            | -             | -            | -             | -            | -             | -            | -             | -            | -             | -            | 51            | 0,2          |
| Chilecito                             | -             | -            | -             | -            | -             | -            | -             | -            | -             | -            | -             | -            | -             | -            | -             | -            | -             | -            | 15            | 0,1          |
| Comahue                               | 541           | 2,8          | 481           | 2,7          | 490           | 2,9          | 476           | 2,9          | 599           | 3,0          | 587           | 2,9          | 606           | 3,1          | 583           | 3,0          | 558           | 2,9          | 698           | 3,0          |
| Córdoba                               | 1.643         | 8,4          | 1.477         | 8,1          | 1.356         | 8,1          | 1.382         | 8,4          | 1.674         | 8,5          | 1.739         | 8,7          | 1.698         | 8,6          | 1.695         | 8,6          | 1.654         | 8,6          | 2.008         | 8,7          |
| Cuyo                                  | 808           | 4,1          | 741           | 4,1          | 743           | 4,5          | 689           | 4,2          | 897           | 4,5          | 900           | 4,5          | 900           | 4,5          | 876           | 4,5          | 854           | 4,5          | 811           | 3,5          |
| Entre Ríos                            | 198           | 1,0          | 139           | 0,8          | 156           | 0,9          | 150           | 0,9          | 214           | 1,1          | 179           | 0,9          | 167           | 0,8          | 168           | 0,9          | 159           | 0,8          | 165           | 0,7          |
| Formosa                               | 56            | 0,3          | 38            | 0,2          | 42            | 0,3          | 34            | 0,2          | 40            | 0,2          | 61            | 0,3          | 71            | 0,4          | 68            | 0,3          | 72            | 0,4          | 87            | 0,4          |
| Gral. San Martín                      | 102           | 0,5          | 94            | 0,5          | 79            | 0,5          | 82            | 0,5          | 120           | 0,6          | 128           | 0,6          | 128           | 0,6          | 139           | 0,7          | 125           | 0,7          | 151           | 0,7          |
| Gral. Sarmiento                       | 52            | 0,3          | 55            | 0,3          | 62            | 0,4          | 64            | 0,4          | 107           | 0,5          | 109           | 0,5          | 95            | 0,5          | 114           | 0,6          | 120           | 0,6          | 114           | 0,5          |
| Jujuy                                 | 203           | 1,0          | 185           | 1,0          | 172           | 1,0          | 181           | 1,1          | 208           | 1,1          | 204           | 1,0          | 209           | 1,1          | 211           | 1,1          | 205           | 1,1          | 275           | 1,2          |
| La Matanza                            | 187           | 1,0          | 155           | 0,9          | 149           | 0,9          | 148           | 0,9          | 165           | 0,8          | 169           | 0,8          | 174           | 0,9          | 157           | 0,8          | 142           | 0,7          | 188           | 0,8          |
| La Pampa                              | 249           | 1,3          | 212           | 1,2          | 204           | 1,2          | 216           | 1,3          | 248           | 1,3          | 267           | 1,3          | 262           | 1,3          | 242           | 1,2          | 237           | 1,2          | 290           | 1,3          |
| La Plata                              | 2.041         | 10,4         | 1.999         | 11,0         | 1.639         | 9,8          | 1.653         | 10,0         | 1.831         | 9,3          | 1.909         | 9,6          | 1.941         | 9,8          | 1.920         | 9,8          | 1.900         | 9,9          | 2.478         | 10,7         |
| La Rioja                              | 69            | 0,4          | 52            | 0,3          | 42            | 0,3          | 37            | 0,2          | 46            | 0,2          | 38            | 0,2          | 55            | 0,3          | 35            | 0,2          | 78            | 0,4          | 247           | 1,1          |
| Lanús                                 | 24            | 0,1          | 26            | 0,1          | 28            | 0,2          | 26            | 0,2          | 36            | 0,2          | 37            | 0,2          | 38            | 0,2          | 43            | 0,2          | 44            | 0,2          | 78            | 0,3          |
| Litoral                               | 849           | 4,4          | 814           | 4,5          | 651           | 3,9          | 692           | 4,2          | 815           | 4,1          | 828           | 4,2          | 807           | 4,1          | 829           | 4,2          | 775           | 4,0          | 936           | 4,0          |
| Lomas de Zamora                       | 44            | 0,2          | 45            | 0,2          | 42            | 0,3          | 42            | 0,3          | 54            | 0,3          | 64            | 0,3          | 64            | 0,3          | 65            | 0,3          | 71            | 0,4          | 103           | 0,4          |
| Luján                                 | 179           | 0,9          | 171           | 0,9          | 152           | 0,9          | 154           | 0,9          | 170           | 0,9          | 172           | 0,9          | 173           | 0,9          | 176           | 0,9          | 169           | 0,9          | 199           | 0,9          |
| Mar del Plata                         | 837           | 4,3          | 762           | 4,2          | 717           | 4,3          | 712           | 4,3          | 814           | 4,1          | 786           | 3,9          | 808           | 4,1          | 784           | 4,0          | 779           | 4,1          | 893           | 3,9          |
| Misiones                              | 263           | 1,3          | 249           | 1,4          | 192           | 1,2          | 241           | 1,5          | 290           | 1,5          | 310           | 1,6          | 292           | 1,5          | 302           | 1,5          | 276           | 1,4          | 325           | 1,4          |
| Nordeste                              | 278           | 1,4          | 255           | 1,4          | 267           | 1,6          | 264           | 1,6          | 384           | 1,9          | 398           | 2,0          | 389           | 2,0          | 400           | 2,0          | 374           | 1,9          | 524           | 2,3          |
| Noroeste de la PBA                    | -             | -            | -             | -            | -             | -            | -             | -            | -             | -            | -             | -            | -             | -            | -             | -            | -             | -            | 26            | 0,1          |
| Patagonia Austral                     | 109           | 0,6          | 77            | 0,4          | 87            | 0,5          | 82            | 0,5          | 97            | 0,5          | 99            | 0,5          | 90            | 0,5          | 98            | 0,5          | 95            | 0,5          | 141           | 0,6          |
| Patagonia S. J. Bosco                 | 212           | 1,1          | 162           | 0,9          | 151           | 0,9          | 160           | 1,0          | 183           | 0,9          | 200           | 1,0          | 192           | 1,0          | 191           | 1,0          | 171           | 0,9          | 228           | 1,0          |
| Quilmes                               | 109           | 0,6          | 88            | 0,5          | 84            | 0,5          | 93            | 0,6          | 137           | 0,7          | 138           | 0,7          | 141           | 0,7          | 147           | 0,7          | 148           | 0,8          | 203           | 0,9          |
| Río Cuarto                            | 779           | 4,0          | 749           | 4,1          | 730           | 4,4          | 736           | 4,4          | 856           | 4,3          | 848           | 4,3          | 833           | 4,2          | 834           | 4,3          | 802           | 4,2          | 776           | 3,4          |
| Río Negro                             | -             | -            | -             | -            | -             | -            | -             | -            | -             | -            | -             | -            | -             | -            | -             | -            | -             | -            | 72            | 0,3          |
| Rosario                               | 1.286         | 6,6          | 1.202         | 6,6          | 1.020         | 6,1          | 1.040         | 6,3          | 1.230         | 6,2          | 1.220         | 6,1          | 1.221         | 6,2          | 1.211         | 6,2          | 1.160         | 6,0          | 1.370         | 5,9          |
| Salta                                 | 473           | 2,4          | 412           | 2,3          | 426           | 2,6          | 433           | 2,6          | 462           | 2,3          | 428           | 2,1          | 432           | 2,2          | 413           | 2,1          | 385           | 2,0          | 460           | 2,0          |
| San Juan                              | 782           | 4,0          | 701           | 3,9          | 710           | 4,3          | 692           | 4,2          | 795           | 4,0          | 787           | 3,9          | 802           | 4,0          | 796           | 4,1          | 788           | 4,1          | 805           | 3,5          |
| San Luís                              | 645           | 3,3          | 619           | 3,4          | 631           | 3,8          | 616           | 3,7          | 719           | 3,6          | 707           | 3,5          | 697           | 3,5          | 684           | 3,5          | 678           | 3,5          | 811           | 3,5          |
| Santiago del Estero <sup>1</sup>      | 244           | 1,3          | 217           | 1,2          | 226           | 1,4          | 245           | 1,5          | 201           | 1,0          | 289           | 1,4          | 285           | 1,4          | 275           | 1,4          | 268           | 1,4          | ...           | ...          |
| Sur                                   | 654           | 3,4          | 617           | 3,4          | 620           | 3,7          | 609           | 3,7          | 695           | 3,5          | 679           | 3,4          | 675           | 3,4          | 661           | 3,4          | 628           | 3,3          | 844           | 3,6          |
| Tecnológica Nacional                  | 276           | 1,4          | 242           | 1,3          | 199           | 1,2          | 208           | 1,3          | 282           | 1,4          | 320           | 1,6          | 360           | 1,8          | 388           | 2,0          | 416           | 2,2          | 494           | 2,1          |
| Tres de Febrero                       | -             | -            | -             | -            | -             | -            | -             | -            | 13            | 0,1          | 12            | 0,1          | 14            | 0,1          | 16            | 0,1          | 24            | 0,1          | 36            | 0,2          |
| Tucumán                               | 1.219         | 6,2          | 1.181         | 6,5          | 1.203         | 7,2          | 1.192         | 7,2          | 1.469         | 7,4          | 1.447         | 7,3          | 1.436         | 7,2          | 1.412         | 7,2          | 1.382         | 7,2          | 1.688         | 7,3          |
| Villa María                           | 46            | 0,2          | 27            | 0,1          | 58            | 0,3          | 59            | 0,4          | 83            | 0,4          | 87            | 0,4          | 82            | 0,4          | 86            | 0,4          | 91            | 0,5          | 91            | 0,4          |
| <b>Instituto Universitario</b>        | -             | -            | -             | -            | -             | -            | -             | -            | <b>26</b>     | <b>0,1</b>   | <b>25</b>     | <b>0,1</b>   | <b>41</b>     | <b>0,2</b>   | <b>35</b>     | <b>0,2</b>   | <b>45</b>     | <b>0,2</b>   | <b>86</b>     | <b>0,4</b>   |
| IUNA                                  | -             | -            | -             | -            | -             | -            | -             | -            | 26            | 0,1          | 25            | 0,1          | 41            | 0,2          | 35            | 0,2          | 45            | 0,2          | 86            | 0,4          |

**Nota: (1)** Para el año 2010, a la fecha, solo se cuenta con información parcial de 198 solicitantes del incentivo.

**Fuente:** Programa de Incentivos - SPU



**Gráfico 6.4.1** · Evolución del número total de docentes investigadores que perciben el incentivo. Periodo 1994 - 2011<sup>1</sup>

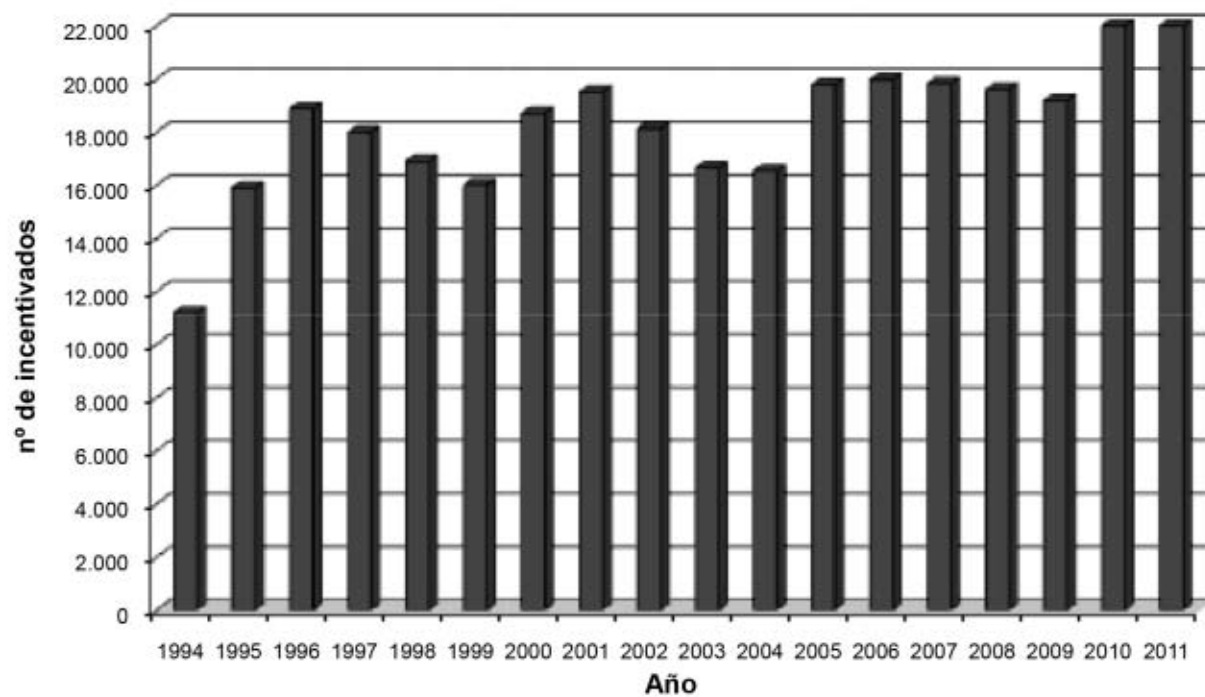

**Nota:** (1) Datos provisorios para el año 2011

**Fuente:** Programa de Incentivos - SPU

**Cuadro 6.4.2 · Número de docentes investigadores que perciben el incentivo, clasificados por dedicación docente, según Universidad. Universidades Nacionales. Período 2007-2010**

| Institución                       | Año 2007      |               |                |              | Año 2008      |               |                |              | Año 2009      |               |                |              | Año 2010      |               |                |              |
|-----------------------------------|---------------|---------------|----------------|--------------|---------------|---------------|----------------|--------------|---------------|---------------|----------------|--------------|---------------|---------------|----------------|--------------|
|                                   | Total         | Exclusiva     | Semi-exclusiva | Simple       | Total         | Exclusiva     | Semi-exclusiva | Simple       | Total         | Exclusiva     | Semi-exclusiva | Simple       | Total         | Exclusiva     | Semi-exclusiva | Simple       |
| <b>Total de las Instituciones</b> | <b>19.846</b> | <b>11.885</b> | <b>5.928</b>   | <b>2.033</b> | <b>19.614</b> | <b>11.976</b> | <b>5.642</b>   | <b>1.996</b> | <b>19.187</b> | <b>11.966</b> | <b>5.353</b>   | <b>1.868</b> | <b>23.155</b> | <b>14.702</b> | <b>6.736</b>   | <b>1.717</b> |
| <b>Universidades Nacionales</b>   | <b>19.805</b> | <b>11.883</b> | <b>5.907</b>   | <b>2.015</b> | <b>19.579</b> | <b>11.975</b> | <b>5.614</b>   | <b>1.990</b> | <b>19.142</b> | <b>11.964</b> | <b>5.322</b>   | <b>1.856</b> | <b>23.069</b> | <b>14.690</b> | <b>6.673</b>   | <b>1.706</b> |
| Buenos Aires                      | 2.835         | 1.584         | 676            | 575          | 2.731         | 1.572         | 643            | 516          | 2.666         | 1.531         | 636            | 499          | 3.405         | 2.153         | 824            | 428          |
| Catamarca                         | 324           | 219           | 79             | 26           | 328           | 216           | 77             | 35           | 325           | 219           | 101            | 5            | 342           | 243           | 89             | 10           |
| Centro de la PBA                  | 509           | 366           | 109            | 34           | 501           | 370           | 94             | 37           | 497           | 428           | 68             | 1            | 641           | 539           | 102            | 0            |
| Chaco Austral                     | -             | -             | -              | -            | -             | -             | -              | -            | -             | -             | -              | -            | 51            | 33            | 6              | 12           |
| Chilecito                         | -             | -             | -              | -            | -             | -             | -              | -            | -             | -             | -              | -            | 15            | 13            | 1              | 1            |
| Comahue                           | 606           | 450           | 127            | 29           | 583           | 427           | 128            | 28           | 558           | 410           | 119            | 29           | 698           | 454           | 216            | 28           |
| Córdoba                           | 1.698         | 917           | 616            | 165          | 1.695         | 928           | 602            | 165          | 1.654         | 908           | 586            | 160          | 2.008         | 1.098         | 792            | 118          |
| Cuyo                              | 900           | 291           | 434            | 175          | 876           | 372           | 353            | 151          | 854           | 346           | 338            | 170          | 811           | 502           | 281            | 28           |
| Entre Ríos                        | 167           | 96            | 61             | 10           | 168           | 91            | 66             | 11           | 159           | 83            | 65             | 11           | 165           | 89            | 70             | 6            |
| Formosa                           | 71            | 27            | 41             | 3            | 68            | 26            | 38             | 4            | 72            | 28            | 40             | 4            | 87            | 45            | 42             | 0            |
| Gral. San Martín                  | 128           | 23            | 41             | 64           | 139           | 34            | 42             | 63           | 125           | 45            | 29             | 51           | 151           | 122           | 13             | 16           |
| Gral. Sarmiento                   | 95            | 81            | 14             | 0            | 114           | 95            | 18             | 1            | 120           | 103           | 17             | 0            | 114           | 95            | 15             | 4            |
| Jujuy                             | 209           | 111           | 84             | 14           | 211           | 107           | 87             | 17           | 205           | 108           | 83             | 14           | 275           | 154           | 99             | 22           |
| La Matanza                        | 174           | 107           | 67             | 0            | 157           | 97            | 60             | 0            | 142           | 93            | 49             | 0            | 188           | 126           | 62             | 0            |
| La Pampa                          | 262           | 155           | 92             | 15           | 242           | 148           | 76             | 18           | 237           | 144           | 75             | 18           | 290           | 174           | 111            | 5            |
| La Plata                          | 1.941         | 906           | 668            | 367          | 1.920         | 961           | 584            | 375          | 1.900         | 974           | 563            | 363          | 2.478         | 1.461         | 633            | 384          |
| La Rioja                          | 55            | 17            | 36             | 2            | 35            | 13            | 22             | 0            | 78            | 16            | 58             | 4            | 247           | 24            | 222            | 1            |
| Lanús                             | 38            | 7             | 30             | 1            | 43            | 6             | 37             | 0            | 44            | 4             | 39             | 1            | 78            | 12            | 64             | 2            |
| Litoral                           | 807           | 537           | 226            | 44           | 829           | 484           | 232            | 113          | 775           | 469           | 197            | 109          | 936           | 589           | 231            | 116          |
| Lomas de Zamora                   | 64            | 38            | 15             | 11           | 65            | 37            | 16             | 12           | 71            | 43            | 16             | 12           | 103           | 67            | 27             | 9            |
| Luján                             | 173           | 107           | 49             | 17           | 176           | 114           | 49             | 13           | 169           | 115           | 47             | 7            | 199           | 120           | 58             | 21           |
| Mar del Plata                     | 808           | 515           | 199            | 94           | 784           | 498           | 201            | 85           | 779           | 497           | 197            | 85           | 893           | 608           | 204            | 81           |
| Misiones                          | 292           | 172           | 112            | 8            | 302           | 184           | 109            | 9            | 276           | 172           | 97             | 7            | 325           | 167           | 151            | 7            |
| Nordeste                          | 389           | 326           | 22             | 41           | 400           | 344           | 16             | 40           | 374           | 323           | 14             | 37           | 524           | 444           | 53             | 27           |
| Noroeste de PBA                   | -             | -             | -              | -            | -             | -             | -              | -            | -             | -             | -              | -            | 26            | 0             | 8              | 18           |
| Patagonia Austral                 | 90            | 76            | 13             | 1            | 98            | 75            | 22             | 1            | 95            | 74            | 18             | 3            | 141           | 101           | 40             | 0            |
| Patagonia S. J. Bosco             | 192           | 82            | 85             | 25           | 191           | 92            | 76             | 23           | 171           | 89            | 63             | 19           | 228           | 133           | 86             | 9            |
| Quilmes                           | 141           | 113           | 11             | 17           | 147           | 120           | 13             | 14           | 148           | 128           | 10             | 10           | 203           | 157           | 14             | 32           |
| Río Cuarto                        | 833           | 597           | 208            | 28           | 834           | 594           | 227            | 13           | 802           | 612           | 184            | 6            | 776           | 607           | 166            | 3            |
| Río Negro                         | -             | -             | -              | -            | -             | -             | -              | -            | 26            | 14            | 3              | 9            | 72            | 56            | 10             | 6            |
| Rosario                           | 1.221         | 598           | 534            | 89           | 1.211         | 591           | 535            | 85           | 1.160         | 581           | 496            | 83           | 1.370         | 690           | 564            | 116          |
| Salta                             | 432           | 314           | 103            | 15           | 413           | 307           | 91             | 15           | 385           | 298           | 78             | 9            | 460           | 352           | 108            | 0            |
| San Juan                          | 802           | 516           | 266            | 20           | 796           | 525           | 252            | 19           | 788           | 526           | 242            | 20           | 805           | 556           | 249            | 0            |
| San Luis                          | 697           | 542           | 152            | 3            | 684           | 555           | 125            | 4            | 678           | 558           | 117            | 3            | 811           | 630           | 161            | 20           |
| Santiago del Estero               | 285           | 227           | 55             | 3            | 275           | 220           | 50             | 5            | 268           | 220           | 46             | 2            | ...           | ...           | ...            | ...          |
| Sur                               | 675           | 540           | 84             | 51           | 661           | 528           | 87             | 46           | 628           | 532           | 66             | 30           | 844           | 642           | 115            | 87           |
| Tecnológica Nacional              | 360           | 231           | 87             | 42           | 388           | 261           | 83             | 44           | 416           | 291           | 81             | 44           | 494           | 329           | 124            | 41           |
| Tres de Febrero                   | 14            | 8             | 6              | 0            | 16            | 10            | 6              | 0            | 24            | 8             | 11             | 5            | 36            | 20            | 16             | 0            |
| Tucumán                           | 1.436         | 946           | 466            | 24           | 1.412         | 934           | 455            | 23           | 1.382         | 935           | 425            | 22           | 1.688         | 1.044         | 596            | 48           |
| Villa María                       | 82            | 41            | 39             | 2            | 86            | 39            | 42             | 5            | 91            | 39            | 48             | 4            | 91            | 41            | 50             | 0            |
| <b>Instituto Universitario</b>    | <b>41</b>     | <b>2</b>      | <b>21</b>      | <b>18</b>    | <b>35</b>     | <b>1</b>      | <b>28</b>      | <b>6</b>     | <b>45</b>     | <b>2</b>      | <b>31</b>      | <b>12</b>    | <b>86</b>     | <b>12</b>     | <b>63</b>      | <b>11</b>    |
| IUNA                              | 41            | 2             | 21             | 18           | 35            | 1             | 28             | 6            | 45            | 2             | 31             | 12           | 86            | 12            | 63             | 11           |

Fuente: Programa de Incentivos - SPU

**Cuadro 6.4.3** · Distribución porcentual del número de docentes investigadores que perciben el incentivo, clasificada por dedicación docente, según Universidad.  
Universidades Nacionales. Año 2010

| Institución                       | Total         | %            | Dedicación Docente |             |               |             |              |             |
|-----------------------------------|---------------|--------------|--------------------|-------------|---------------|-------------|--------------|-------------|
|                                   |               |              | Exclusiva          | %           | Semiexclusiva | %           | Simple       | %           |
| <b>Total de las instituciones</b> | <b>23.155</b> | <b>100,0</b> | <b>14.702</b>      | <b>63,5</b> | <b>6.736</b>  | <b>29,1</b> | <b>1.717</b> | <b>7,4</b>  |
| <b>Universidades Nacionales</b>   | <b>23.069</b> | <b>100,0</b> | <b>14.690</b>      | <b>63,7</b> | <b>6.673</b>  | <b>28,9</b> | <b>1.706</b> | <b>7,4</b>  |
| Buenos Aires                      | 3.405         | 100,0        | 2.153              | 63,2        | 824           | 24,2        | 428          | 12,6        |
| Catamarca                         | 342           | 100,0        | 243                | 71,1        | 89            | 26,0        | 10           | 2,9         |
| Centro de la PBA                  | 641           | 100,0        | 539                | 84,1        | 102           | 15,9        | 0            | 0,0         |
| Chaco Austral                     | 51            | 100,0        | 33                 | 64,7        | 6             | 11,8        | 12           | 23,5        |
| Chilecito                         | 15            | 100,0        | 13                 | 86,7        | 1             | 6,7         | 1            | 6,7         |
| Comahue                           | 698           | 100,0        | 454                | 65,0        | 216           | 30,9        | 28           | 4,0         |
| Córdoba                           | 2.008         | 100,0        | 1.098              | 54,7        | 792           | 39,4        | 118          | 5,9         |
| Cuyo                              | 811           | 100,0        | 502                | 61,9        | 281           | 34,6        | 28           | 3,5         |
| Entre Ríos                        | 165           | 100,0        | 89                 | 53,9        | 70            | 42,4        | 6            | 3,6         |
| Formosa                           | 87            | 100,0        | 45                 | 51,7        | 42            | 48,3        | 0            | 0,0         |
| Gral. San Martín                  | 151           | 100,0        | 122                | 80,8        | 13            | 8,6         | 16           | 10,6        |
| Gral. Sarmiento                   | 114           | 100,0        | 95                 | 83,3        | 15            | 13,2        | 4            | 3,5         |
| Jujuy                             | 275           | 100,0        | 154                | 56,0        | 99            | 36,0        | 22           | 8,0         |
| La Matanza                        | 188           | 100,0        | 126                | 67,0        | 62            | 33,0        | 0            | 0,0         |
| La Pampa                          | 290           | 100,0        | 174                | 60,0        | 111           | 38,3        | 5            | 1,7         |
| La Plata                          | 2.478         | 100,0        | 1.461              | 59,0        | 633           | 25,5        | 384          | 15,5        |
| La Rioja                          | 247           | 100,0        | 24                 | 9,7         | 222           | 89,9        | 1            | 0,4         |
| Lanús                             | 78            | 100,0        | 12                 | 15,4        | 64            | 82,1        | 2            | 2,6         |
| Litoral                           | 936           | 100,0        | 589                | 62,9        | 231           | 24,7        | 116          | 12,4        |
| Lomas de Zamora                   | 103           | 100,0        | 67                 | 65,0        | 27            | 26,2        | 9            | 8,7         |
| Luján                             | 199           | 100,0        | 120                | 60,3        | 58            | 29,1        | 21           | 10,6        |
| Mar del Plata                     | 893           | 100,0        | 608                | 68,1        | 204           | 22,8        | 81           | 9,1         |
| Misiones                          | 325           | 100,0        | 167                | 51,4        | 151           | 46,5        | 7            | 2,2         |
| Nordeste                          | 524           | 100,0        | 444                | 84,7        | 53            | 10,1        | 27           | 5,2         |
| Noroeste de la PBA                | 26            | 100,0        | 0                  | 0           | 8             | 30,8        | 18           | 69,2        |
| Patagonia Austral                 | 141           | 100,0        | 101                | 71,6        | 40            | 28,4        | 0            | 0,0         |
| Patagonia S. J. Bosco             | 228           | 100,0        | 133                | 58,3        | 86            | 37,7        | 9            | 3,9         |
| Quilmes                           | 203           | 100,0        | 157                | 77,3        | 14            | 6,9         | 32           | 15,8        |
| Río Cuarto                        | 776           | 100,0        | 607                | 78,2        | 166           | 21,4        | 3            | 0,4         |
| Río Negro                         | 72            | 100,0        | 56                 | 77,8        | 10            | 13,9        | 6            | 8,3         |
| Rosario                           | 1.370         | 100,0        | 690                | 50,4        | 564           | 41,2        | 116          | 8,5         |
| Salta                             | 460           | 100,0        | 352                | 76,5        | 108           | 23,5        | 0            | 0,0         |
| San Juan                          | 805           | 100,0        | 556                | 69,1        | 249           | 30,9        | 0            | 0,0         |
| San Luis                          | 811           | 100,0        | 630                | 77,7        | 161           | 19,9        | 20           | 2,5         |
| Santiago del Estero               | ...           | ...          | ...                | ...         | ...           | ...         | ...          | ...         |
| Sur                               | 844           | 100,0        | 642                | 76,1        | 115           | 13,6        | 87           | 10,3        |
| Tecnológica Nacional              | 494           | 100,0        | 329                | 66,6        | 124           | 25,1        | 41           | 8,3         |
| Tres de Febrero                   | 36            | 100,0        | 20                 | 55,6        | 16            | 44,4        | 0            | 0,0         |
| Tucumán                           | 1.688         | 100,0        | 1.044              | 61,8        | 596           | 35,3        | 48           | 2,8         |
| Villa María                       | 91            | 100,0        | 41                 | 45,1        | 50            | 54,9        | 0            | 0,0         |
| <b>Instituto Universitario</b>    | <b>86</b>     | <b>100,0</b> | <b>12</b>          | <b>14,0</b> | <b>63</b>     | <b>73,2</b> | <b>11</b>    | <b>12,8</b> |
| IUNA                              | 86            | 100,0        | 12                 | 14,0        | 63            | 73,2        | 11           | 12,8        |

Fuente: Programa de Incentivos - SPU

**Cuadro 6.4.4 • Distribución Porcentual del Número de Docentes Investigadores que perciben el incentivo, clasificados por categoría de investigación, según Universidad. Universidades Nacionales. Año 2010**

| Institución                       | Total         | Categoría de Investigación |            |              |             |              |             |              |             |              |             |
|-----------------------------------|---------------|----------------------------|------------|--------------|-------------|--------------|-------------|--------------|-------------|--------------|-------------|
|                                   |               | I                          | %          | II           | %           | III          | %           | IV           | %           | V            | %           |
| <b>Total de las Instituciones</b> | <b>23.155</b> | <b>2.217</b>               | <b>9,6</b> | <b>3.025</b> | <b>13,1</b> | <b>7.018</b> | <b>30,3</b> | <b>5.541</b> | <b>23,9</b> | <b>5.354</b> | <b>23,1</b> |
| <b>Universidades Nacionales</b>   | <b>23.069</b> | <b>2.212</b>               | <b>9,6</b> | <b>3.016</b> | <b>13,1</b> | <b>6.986</b> | <b>30,3</b> | <b>5.513</b> | <b>23,9</b> | <b>5.342</b> | <b>23,1</b> |
| Buenos Aires                      | 3.405         | 591                        | 17,4       | 565          | 16,6        | 1.004        | 29,5        | 648          | 19,0        | 597          | 17,5        |
| Catamarca                         | 342           | 4                          | 1,2        | 22           | 6,4         | 95           | 27,8        | 94           | 27,5        | 127          | 37,1        |
| Centro de la PBA                  | 641           | 46                         | 7,2        | 84           | 13,1        | 218          | 34,0        | 164          | 25,6        | 129          | 20,1        |
| Chaco Austral                     | 51            | 1                          | 2          | 4            | 8           | 11           | 22          | 11           | 22          | 24           | 47          |
| Chilecito                         | 15            | 2                          | 13         | 2            | 13          | 4            | 27          | 3            | 20          | 4            | 27          |
| Comahue                           | 698           | 41                         | 5,9        | 87           | 12,5        | 249          | 35,7        | 169          | 24,2        | 152          | 21,8        |
| Córdoba                           | 2.008         | 211                        | 10,5       | 251          | 12,5        | 522          | 26,0        | 465          | 23,2        | 559          | 27,8        |
| Cuyo                              | 811           | 86                         | 10,6       | 118          | 14,5        | 259          | 31,9        | 171          | 21,1        | 177          | 21,8        |
| Entre Ríos                        | 165           | 9                          | 5,5        | 27           | 16,4        | 62           | 37,6        | 40           | 24,2        | 27           | 16,4        |
| Formosa                           | 87            |                            |            | 6            | 6,9         | 25           | 28,7        | 26           | 29,9        | 30           | 34,5        |
| Gral. San Martín                  | 151           | 21                         | 13,9       | 26           | 17,2        | 53           | 35,1        | 23           | 15,2        | 28           | 18,5        |
| Gral. Sarmiento                   | 114           | 8                          | 7,0        | 14           | 12,3        | 41           | 36,0        | 21           | 18,4        | 30           | 26,3        |
| Jujuy                             | 275           | 9                          | 3,3        | 35           | 12,7        | 71           | 25,8        | 68           | 24,7        | 92           | 33,5        |
| La Matanza                        | 188           | 6                          | 3,2        | 10           | 5,3         | 30           | 16,0        | 40           | 21,3        | 102          | 54,3        |
| La Pampa                          | 290           | 8                          | 2,8        | 35           | 12,1        | 112          | 38,6        | 89           | 30,7        | 46           | 15,9        |
| La Plata                          | 2.478         | 297                        | 12,0       | 302          | 12,2        | 670          | 27,0        | 569          | 23,0        | 640          | 25,8        |
| La Rioja                          | 247           | 1                          | 0,4        | 2            | 0,8         | 15           | 6,1         | 41           | 16,6        | 188          | 76,1        |
| Lanús                             | 78            | 3                          | 3,8        | 2            | 2,6         | 30           | 38,5        | 20           | 25,6        | 23           | 29,5        |
| Litoral                           | 936           | 112                        | 12,0       | 126          | 13,5        | 327          | 34,9        | 213          | 22,8        | 158          | 16,9        |
| Lomas de Zamora                   | 103           | 1                          | 1,0        | 21           | 20,4        | 29           | 28,2        | 18           | 17,5        | 34           | 33,0        |
| Luján                             | 199           | 13                         | 6,5        | 24           | 12,1        | 64           | 32,2        | 49           | 24,6        | 49           | 24,6        |
| Mar del Plata                     | 893           | 105                        | 11,8       | 144          | 16,1        | 303          | 33,9        | 201          | 22,5        | 140          | 15,7        |
| Misiones                          | 325           | 16                         | 4,9        | 48           | 14,8        | 105          | 32,3        | 77           | 23,7        | 79           | 24,3        |
| Nordeste                          | 524           | 36                         | 6,9        | 94           | 17,9        | 169          | 32,3        | 130          | 24,8        | 95           | 18,1        |
| Noroeste de la PBA                | 26            | 3                          | 12         | 2            | 8           | 7            | 27          | 5            | 19          | 9            | 35          |
| Patagonia Austral                 | 141           | 3                          | 2,1        | 14           | 9,9         | 50           | 35,5        | 42           | 29,8        | 32           | 22,7        |
| Patagonia S. J. Bosco             | 228           | 13                         | 5,7        | 26           | 11,4        | 80           | 35,1        | 54           | 23,7        | 55           | 24,1        |
| Quilmes                           | 203           | 28                         | 13,8       | 33           | 16,3        | 66           | 32,5        | 34           | 16,7        | 42           | 20,7        |
| Río Cuarto                        | 776           | 31                         | 4,0        | 99           | 12,8        | 249          | 32,1        | 244          | 31,4        | 153          | 19,7        |
| Río Negro                         | 72            | 8                          | 11         | 6            | 8           | 29           | 40          | 16           | 22          | 13           | 18          |
| Rosario                           | 1.370         | 95                         | 6,9        | 148          | 10,8        | 406          | 29,6        | 342          | 25,0        | 379          | 27,7        |
| Salta                             | 460           | 20                         | 4,3        | 62           | 13,5        | 153          | 33,3        | 123          | 26,7        | 102          | 22,2        |
| San Juan                          | 805           | 38                         | 4,7        | 109          | 13,5        | 254          | 31,6        | 242          | 30,1        | 162          | 20,1        |
| San Luís                          | 811           | 60                         | 7,4        | 82           | 10,1        | 245          | 30,2        | 231          | 28,5        | 193          | 23,8        |
| Santiago del Estero               | ...           | ...                        | ...        | ...          | ...         | ...          | ...         | ...          | ...         | ...          | ...         |
| Sur                               | 844           | 117                        | 13,9       | 100          | 11,8        | 257          | 30,5        | 190          | 22,5        | 180          | 21,3        |
| Tecnológica Nacional              | 494           | 39                         | 7,9        | 61           | 12,3        | 157          | 31,8        | 131          | 26,5        | 106          | 21,5        |
| Tres de Febrero                   | 36            | 3                          | 8,3        | 5            | 13,9        | 10           | 27,8        | 9            | 25,0        | 9            | 25,0        |
| Tucumán                           | 1.688         | 124                        | 7,3        | 217          | 12,9        | 539          | 31,9        | 474          | 28,1        | 334          | 19,8        |
| Villa María                       | 91            | 3                          | 3,3        | 3            | 3,3         | 16           | 17,6        | 26           | 28,6        | 43           | 47,3        |
| <b>Instituto Universitario</b>    | <b>86</b>     | <b>5</b>                   | <b>5,8</b> | <b>9</b>     | <b>10,5</b> | <b>32</b>    | <b>37,2</b> | <b>28</b>    | <b>32,6</b> | <b>12</b>    | <b>14,0</b> |
| IUNA                              | 86            | 5                          | 5,8        | 9            | 10,5        | 32           | 37,2        | 28           | 32,6        | 12           | 14,0        |

Fuente: Programa de Incentivos - SPU

**Cuadro 6.4.5 - Número total de docentes investigadores que perciben el incentivo clasificados por categoría de investigación y dedicación a la docencia, según Universidad. Universidades Nacionales. Año 2010**

| Institución                       | Total         | Categoría y Dedicación |              |                |           |              |              |                |           |              |              |                |            |              |              |                |            |              |              |                |              |
|-----------------------------------|---------------|------------------------|--------------|----------------|-----------|--------------|--------------|----------------|-----------|--------------|--------------|----------------|------------|--------------|--------------|----------------|------------|--------------|--------------|----------------|--------------|
|                                   |               | I                      |              |                |           | II           |              |                |           | III          |              |                |            | IV           |              |                |            | V            |              |                |              |
|                                   |               | Total                  | Exclusiva    | Semi-exclusiva | Simple    | Total        | Exclusiva    | Semi-exclusiva | Simple    | Total        | Exclusiva    | Semi-exclusiva | Simple     | Total        | Exclusiva    | Semi-exclusiva | Simple     | Total        | Exclusiva    | Semi-exclusiva | Simple       |
| <b>Total de las Instituciones</b> | <b>23.155</b> | <b>2.217</b>           | <b>2.026</b> | <b>152</b>     | <b>39</b> | <b>3.025</b> | <b>2.590</b> | <b>374</b>     | <b>61</b> | <b>7.018</b> | <b>5.328</b> | <b>1.500</b>   | <b>190</b> | <b>5.541</b> | <b>3.064</b> | <b>2.060</b>   | <b>417</b> | <b>5.354</b> | <b>1.694</b> | <b>2.650</b>   | <b>1.010</b> |
| <b>Universidades Nacionales</b>   | <b>23.069</b> | <b>2.212</b>           | <b>2.025</b> | <b>151</b>     | <b>36</b> | <b>3.016</b> | <b>2.590</b> | <b>365</b>     | <b>61</b> | <b>6.986</b> | <b>5.322</b> | <b>1.479</b>   | <b>185</b> | <b>5.513</b> | <b>3.060</b> | <b>2.038</b>   | <b>415</b> | <b>5.342</b> | <b>1.693</b> | <b>2.640</b>   | <b>1.009</b> |
| Buenos Aires                      | 3.405         | 591                    | 531          | 54             | 6         | 565          | 457          | 104            | 4         | 1.004        | 728          | 245            | 31         | 648          | 297          | 219            | 132        | 597          | 140          | 202            | 255          |
| Catamarca                         | 342           | 4                      | 3            | 1              | 0         | 22           | 19           | 3              | 0         | 95           | 82           | 12             | 1          | 94           | 71           | 19             | 4          | 127          | 68           | 54             | 5            |
| Centro de la PBA                  | 641           | 46                     | 41           | 5              | 0         | 84           | 81           | 3              | 0         | 218          | 194          | 24             | 0          | 164          | 131          | 33             | 0          | 129          | 92           | 37             | 0            |
| Chaco Austral                     | 51            | 1                      | 1            | 0              | 0         | 4            | 4            | 0              | 0         | 11           | 9            | 1              | 1          | 11           | 10           | 1              | 0          | 24           | 9            | 4              | 11           |
| Chilecito                         | 15            | 2                      | 2            | 0              | 0         | 2            | 2            | 0              | 0         | 4            | 3            | 1              | 0          | 3            | 3            | 0              | 0          | 4            | 3            | 0              | 1            |
| Comahue                           | 698           | 41                     | 40           | 1              | 0         | 87           | 76           | 10             | 1         | 249          | 210          | 38             | 1          | 169          | 100          | 64             | 5          | 152          | 28           | 103            | 21           |
| Córdoba                           | 2.008         | 211                    | 196          | 14             | 1         | 251          | 204          | 44             | 3         | 522          | 354          | 160            | 8          | 465          | 212          | 224            | 29         | 559          | 132          | 350            | 77           |
| Cuyo                              | 811           | 86                     | 73           | 10             | 3         | 118          | 103          | 11             | 4         | 259          | 176          | 78             | 5          | 171          | 89           | 78             | 4          | 177          | 61           | 104            | 12           |
| Entre Ríos                        | 165           | 9                      | 8            | 1              | 0         | 27           | 20           | 6              | 1         | 62           | 43           | 16             | 3          | 40           | 12           | 26             | 2          | 27           | 6            | 21             | 0            |
| Formosa                           | 87            | 0                      | 0            | 0              | 0         | 6            | 6            | 0              | 0         | 25           | 20           | 5              | 0          | 26           | 12           | 14             | 0          | 30           | 7            | 23             | 0            |
| Gral. San Martín                  | 151           | 21                     | 19           | 2              | 0         | 26           | 24           | 1              | 1         | 53           | 46           | 5              | 2          | 23           | 16           | 4              | 3          | 28           | 17           | 1              | 10           |
| Gral. Sarmiento                   | 114           | 8                      | 8            | 0              | 0         | 14           | 11           | 2              | 1         | 41           | 35           | 5              | 1          | 21           | 18           | 1              | 2          | 30           | 23           | 7              | 0            |
| Jujuy                             | 275           | 9                      | 7            | 2              | 0         | 35           | 29           | 4              | 2         | 71           | 48           | 15             | 8          | 68           | 42           | 23             | 3          | 92           | 28           | 55             | 9            |
| La Matanza                        | 188           | 6                      | 2            | 4              | 0         | 10           | 5            | 5              | 0         | 30           | 24           | 6              | 0          | 40           | 24           | 16             | 0          | 102          | 71           | 31             | 0            |
| La Pampa                          | 290           | 8                      | 8            | 0              | 0         | 35           | 30           | 4              | 1         | 112          | 87           | 23             | 2          | 89           | 35           | 53             | 1          | 46           | 14           | 31             | 1            |
| La Plata                          | 2.478         | 297                    | 281          | 12             | 4         | 302          | 259          | 26             | 17        | 670          | 494          | 149            | 27         | 569          | 282          | 200            | 87         | 640          | 145          | 246            | 249          |
| La Rioja                          | 247           | 1                      | 0            | 1              | 0         | 2            | 1            | 1              | 0         | 15           | 6            | 9              | 0          | 41           | 4            | 37             | 0          | 188          | 13           | 174            | 1            |
| Lanús                             | 78            | 3                      | 1            | 2              | 0         | 2            | 0            | 2              | 0         | 30           | 2            | 26             | 2          | 20           | 3            | 17             | 0          | 23           | 6            | 17             | 0            |
| Litoral                           | 936           | 112                    | 104          | 4              | 4         | 126          | 106          | 14             | 6         | 327          | 231          | 69             | 27         | 213          | 104          | 83             | 26         | 158          | 44           | 61             | 53           |
| Lomas de Zamora                   | 103           | 1                      | 1            | 0              | 0         | 21           | 14           | 4              | 3         | 29           | 18           | 8              | 3          | 18           | 15           | 3              | 0          | 34           | 19           | 12             | 3            |
| Luján                             | 199           | 13                     | 12           | 0              | 1         | 24           | 18           | 6              | 0         | 64           | 46           | 13             | 5          | 49           | 27           | 18             | 4          | 49           | 17           | 21             | 11           |
| Mar del Plata                     | 893           | 105                    | 94           | 6              | 5         | 144          | 130          | 9              | 5         | 303          | 239          | 57             | 7          | 201          | 111          | 77             | 13         | 140          | 34           | 55             | 51           |
| Misiones                          | 325           | 16                     | 16           | 0              | 0         | 48           | 42           | 6              | 0         | 105          | 71           | 31             | 3          | 77           | 26           | 51             | 0          | 79           | 12           | 63             | 4            |
| Nordeste                          | 524           | 36                     | 36           | 0              | 0         | 94           | 89           | 5              | 0         | 169          | 162          | 7              | 0          | 130          | 103          | 20             | 7          | 95           | 54           | 21             | 20           |
| Noroeste de la PBA                | 26            | 3                      | 0            | 0              | 3         | 2            | 0            | 0              | 2         | 7            | 0            | 2              | 5          | 5            | 0            | 2              | 3          | 9            | 0            | 4              | 5            |
| Patagonia Austral                 | 141           | 3                      | 3            | 0              | 0         | 14           | 11           | 3              | 0         | 50           | 38           | 12             | 0          | 42           | 28           | 14             | 0          | 32           | 21           | 11             | 0            |
| Patagonia S. J. Bosco             | 228           | 13                     | 11           | 2              | 0         | 26           | 21           | 3              | 2         | 80           | 56           | 21             | 3          | 54           | 34           | 19             | 1          | 55           | 11           | 41             | 3            |
| Quilmes                           | 203           | 28                     | 27           | 0              | 1         | 33           | 33           | 0              | 0         | 66           | 61           | 3              | 2          | 34           | 19           | 5              | 10         | 42           | 17           | 6              | 19           |
| Río Cuarto                        | 776           | 31                     | 30           | 1              | 0         | 99           | 90           | 9              | 0         | 249          | 228          | 21             | 0          | 244          | 181          | 63             | 0          | 153          | 78           | 72             | 3            |
| Río Negro                         | 72            | 8                      | 8            | 0              | 0         | 6            | 5            | 1              | 0         | 29           | 27           | 2              | 0          | 16           | 10           | 2              | 4          | 13           | 6            | 5              | 2            |
| Rosario                           | 1.370         | 95                     | 85           | 10             | 0         | 148          | 120          | 27             | 1         | 406          | 273          | 119            | 14         | 342          | 131          | 177            | 34         | 379          | 81           | 231            | 67           |
| Salta                             | 460           | 20                     | 20           | 0              | 0         | 62           | 60           | 2              | 0         | 153          | 134          | 19             | 0          | 123          | 87           | 36             | 0          | 102          | 51           | 51             | 0            |
| San Juan                          | 805           | 38                     | 37           | 1              | 0         | 109          | 100          | 9              | 0         | 254          | 198          | 56             | 0          | 242          | 150          | 92             | 0          | 162          | 71           | 91             | 0            |
| San Luis                          | 811           | 60                     | 52           | 6              | 2         | 82           | 76           | 6              | 0         | 245          | 223          | 20             | 2          | 231          | 186          | 43             | 2          | 193          | 93           | 86             | 14           |
| Santiago del Estero               | ...           | ...                    | ...          | ...            | ...       | ...          | ...          | ...            | ...       | ...          | ...          | ...            | ...        | ...          | ...          | ...            | ...        | ...          | ...          | ...            | ...          |
| Sur                               | 844           | 117                    | 116          | 1              | 0         | 100          | 98           | 2              | 0         | 257          | 236          | 21             | 0          | 190          | 135          | 38             | 17         | 180          | 57           | 53             | 70           |
| Tecnológica Nacional              | 494           | 39                     | 35           | 1              | 3         | 61           | 52           | 6              | 3         | 157          | 117          | 34             | 6          | 131          | 81           | 37             | 13         | 106          | 44           | 46             | 16           |
| Tres de Febrero                   | 36            | 3                      | 2            | 1              | 0         | 5            | 3            | 2              | 0         | 10           | 8            | 2              | 0          | 9            | 3            | 6              | 0          | 9            | 4            | 5              | 0            |
| Tucumán                           | 1.688         | 124                    | 114          | 7              | 3         | 217          | 188          | 25             | 4         | 539          | 390          | 133            | 16         | 474          | 250          | 215            | 9          | 334          | 102          | 216            | 16           |
| Villa María                       | 91            | 3                      | 1            | 2              | 0         | 3            | 3            | 0              | 0         | 16           | 5            | 11             | 0          | 26           | 18           | 8              | 0          | 43           | 14           | 29             | 0            |
| <b>Instituto Universitario</b>    | <b>86</b>     | <b>5</b>               | <b>1</b>     | <b>1</b>       | <b>3</b>  | <b>9</b>     | <b>0</b>     | <b>9</b>       | <b>0</b>  | <b>32</b>    | <b>6</b>     | <b>21</b>      | <b>5</b>   | <b>28</b>    | <b>4</b>     | <b>22</b>      | <b>2</b>   | <b>12</b>    | <b>1</b>     | <b>10</b>      | <b>1</b>     |
| <b>IUNA</b>                       | <b>86</b>     | <b>5</b>               | <b>1</b>     | <b>1</b>       | <b>3</b>  | <b>9</b>     | <b>0</b>     | <b>9</b>       | <b>0</b>  | <b>32</b>    | <b>6</b>     | <b>21</b>      | <b>5</b>   | <b>28</b>    | <b>4</b>     | <b>22</b>      | <b>2</b>   | <b>12</b>    | <b>1</b>     | <b>10</b>      | <b>1</b>     |

Fuente: Programa de Incentivos - SPU

**Cuadro 6.4.6** · Distribución porcentual del número de docentes-investigadores de cada área del conocimiento, que perciben el incentivo, según Universidad. Universidades Nacionales. Año 2010

| Institución                       | Total         | Área del Conocimiento |             |              |             |              |            |                     |             |              |             |                         |             |
|-----------------------------------|---------------|-----------------------|-------------|--------------|-------------|--------------|------------|---------------------|-------------|--------------|-------------|-------------------------|-------------|
|                                   |               | Agrícolas             |             | Humanas      |             | Médicas      |            | Naturales y Exactas |             | Sociales     |             | Ingeniería y Tecnología |             |
|                                   |               | Nº                    | %           | Nº           | %           | Nº           | %          | Nº                  | %           | Nº           | %           | Nº                      | %           |
| <b>Total de las Instituciones</b> | <b>23.155</b> | <b>2.416</b>          | <b>10,4</b> | <b>2.881</b> | <b>12,5</b> | <b>1.757</b> | <b>7,6</b> | <b>7.439</b>        | <b>32,1</b> | <b>5.401</b> | <b>23,3</b> | <b>3.261</b>            | <b>14,1</b> |
| <b>Universidades Nacionales</b>   | <b>23.069</b> | <b>2.416</b>          | <b>10,5</b> | <b>2.801</b> | <b>12,1</b> | <b>1.757</b> | <b>7,6</b> | <b>7.439</b>        | <b>32,3</b> | <b>5.395</b> | <b>23,4</b> | <b>3.261</b>            | <b>14,1</b> |
| Buenos Aires                      | 3.405         | 365                   | 10,7        | 402          | 11,8        | 390          | 11,5       | 1.256               | 36,9        | 808          | 23,7        | 184                     | 5,4         |
| Catamarca                         | 342           | 25                    | 7,3         | 62           | 18,1        | 14           | 4,1        | 117                 | 34,2        | 97           | 28,4        | 27                      | 7,9         |
| Centro de la PBA                  | 641           | 145                   | 22,6        | 64           | 10,0        | 1            | 0,2        | 126                 | 19,7        | 213          | 33,2        | 92                      | 14,4        |
| Chaco Austral                     | 51            | 6                     | 12          | 0            | 0           | 10           | 20         | 28                  | 55          | 0            | 0           | 7                       | 14          |
| Chilecito                         | 15            | 2                     | 13          | 0            | 0           | 0            | 0          | 13                  | 87          | 0            | 0           | 0                       | 0           |
| Comahue                           | 698           | 51                    | 7,3         | 124          | 17,8        | 5            | 0,7        | 230                 | 33,0        | 225          | 32,2        | 63                      | 9,0         |
| Córdoba                           | 2.008         | 182                   | 9,1         | 286          | 14,2        | 264          | 13,1       | 545                 | 27,1        | 382          | 19,0        | 349                     | 17,4        |
| Cuyo                              | 811           | 83                    | 10,2        | 210          | 25,9        | 53           | 6,5        | 201                 | 24,8        | 200          | 24,7        | 64                      | 7,9         |
| Entre Ríos                        | 165           | 37                    | 22,4        | 10           | 6,1         | 24           | 14,5       | 33                  | 20,0        | 50           | 30,3        | 11                      | 6,7         |
| Formosa                           | 87            | 28                    | 32,2        | 15           | 17,2        | 2            | 2,3        | 23                  | 26,4        | 16           | 18,4        | 3                       | 3,4         |
| Gral. San Martín                  | 151           | 0                     | 0,0         | 12           | 7,9         | 7            | 4,6        | 107                 | 70,9        | 19           | 12,6        | 6                       | 4,0         |
| Gral. Sarmiento                   | 114           | 0                     | 0,0         | 19           | 16,7        | 0            | 0,0        | 27                  | 23,7        | 55           | 48,2        | 13                      | 11,4        |
| Jujuy                             | 275           | 52                    | 18,9        | 33           | 12,0        | 5            | 1,8        | 79                  | 28,7        | 73           | 26,5        | 33                      | 12,0        |
| La Matanza                        | 188           | 1                     | 0,5         | 25           | 13,3        | 0            | 0,0        | 18                  | 9,6         | 114          | 60,6        | 30                      | 16,0        |
| La Pampa                          | 290           | 88                    | 30,3        | 49           | 16,9        | 2            | 0,7        | 73                  | 25,2        | 51           | 17,6        | 27                      | 9,3         |
| La Plata                          | 2.478         | 296                   | 11,9        | 306          | 12,3        | 170          | 6,9        | 854                 | 34,5        | 530          | 21,4        | 322                     | 13,0        |
| La Rioja                          | 247           | 19                    | 7,7         | 8            | 3,2         | 10           | 4,0        | 55                  | 22,3        | 117          | 47,4        | 38                      | 15,4        |
| Lanús                             | 78            | 9                     | 11,5        | 11           | 14,1        | 5            | 6,4        | 6                   | 7,7         | 46           | 59,0        | 1                       | 1,3         |
| Litoral                           | 936           | 90                    | 9,6         | 74           | 7,9         | 40           | 4,3        | 409                 | 43,7        | 135          | 14,4        | 188                     | 20,1        |
| Lomas de Zamora                   | 103           | 42                    | 40,8        | 1            | 1,0         | 1            | 1,0        | 23                  | 22,3        | 34           | 33,0        | 2                       | 1,9         |
| Luján                             | 199           | 41                    | 20,6        | 18           | 9,0         | 3            | 1,5        | 65                  | 32,7        | 70           | 35,2        | 2                       | 1,0         |
| Mar del Plata                     | 893           | 83                    | 9,3         | 102          | 11,4        | 28           | 3,1        | 250                 | 28,0        | 227          | 25,4        | 203                     | 22,7        |
| Misiones                          | 325           | 18                    | 5,5         | 60           | 18,5        | 24           | 7,4        | 64                  | 19,7        | 118          | 36,3        | 41                      | 12,6        |
| Nordeste                          | 524           | 137                   | 26,1        | 24           | 4,6         | 64           | 12,2       | 134                 | 25,6        | 89           | 17,0        | 76                      | 14,5        |
| Noroeste de la PBA                | 26            | 8                     | 31          | 5            | 19          | 0            | 0          | 12                  | 46          | 1            | 4           | 0                       | 0           |
| Patagonia Austral                 | 141           | 2                     | 1,4         | 19           | 13,5        | 1            | 0,7        | 38                  | 27,0        | 61           | 43,3        | 20                      | 14,2        |
| Patagonia S. J. Bosco             | 228           | 4                     | 1,8         | 26           | 11,4        | 7            | 3,1        | 125                 | 54,8        | 43           | 18,9        | 23                      | 10,1        |
| Quilmes                           | 203           | 6                     | 3,0         | 36           | 17,7        | 1            | 0,5        | 78                  | 38,4        | 72           | 35,5        | 10                      | 4,9         |
| Río Cuarto                        | 776           | 152                   | 19,6        | 89           | 11,5        | 12           | 1,5        | 247                 | 31,8        | 190          | 24,5        | 86                      | 11,1        |
| Río Negro                         | 72            | 10                    | 14          | 12           | 17          | 1            | 1          | 23                  | 32          | 24           | 33          | 2                       | 3           |
| Rosario                           | 1.370         | 132                   | 9,6         | 102          | 7,4         | 255          | 18,6       | 383                 | 28,0        | 330          | 24,1        | 168                     | 12,3        |
| Salta                             | 460           | 33                    | 7,2         | 60           | 13,0        | 59           | 12,8       | 191                 | 41,5        | 64           | 13,9        | 53                      | 11,5        |
| San Juan                          | 805           | 1                     | 0,1         | 107          | 13,3        | 10           | 1,2        | 187                 | 23,2        | 173          | 21,5        | 327                     | 40,6        |
| San Luis                          | 811           | 44                    | 5,4         | 50           | 6,2         | 72           | 8,9        | 348                 | 42,9        | 201          | 24,8        | 96                      | 11,8        |
| Santiago del Estero               | ...           | ...                   | ...         | ...          | ...         | ...          | ...        | ...                 | ...         | ...          | ...         | ...                     | ...         |
| Sur                               | 844           | 62                    | 7,3         | 70           | 8,3         | 29           | 3,4        | 374                 | 44,3        | 133          | 15,8        | 176                     | 20,9        |
| Tecnológica Nacional              | 494           | 1                     | 0,2         | 3            | 0,6         | 1            | 0,2        | 149                 | 30,2        | 57           | 11,5        | 283                     | 57,3        |
| Tres de Febrero                   | 36            | 0                     | 0,0         | 16           | 44,4        | 0            | 0,0        | 2                   | 5,6         | 18           | 50,0        | 0                       | 0,0         |
| Tucumán                           | 1.688         | 160                   | 9,5         | 252          | 14,9        | 186          | 11,0       | 540                 | 32,0        | 322          | 19,1        | 228                     | 13,5        |
| Villa María                       | 91            | 1                     | 1,1         | 39           | 42,9        | 1            | 1,1        | 6                   | 6,6         | 37           | 40,7        | 7                       | 7,7         |
| <b>Instituto Universitario</b>    | <b>86</b>     | <b>0</b>              | <b>0,0</b>  | <b>80</b>    | <b>93,0</b> | <b>0</b>     | <b>0,0</b> | <b>0</b>            | <b>0,0</b>  | <b>6</b>     | <b>7,0</b>  | <b>0</b>                | <b>0,0</b>  |
| IUNA                              | 86            | 0                     | 0,0         | 80           | 93,0        | 0            | 0,0        | 0                   | 0,0         | 6            | 7,0         | 0                       | 0,0         |

Fuente: Programa de Incentivos - SPU

**Cuadro 6.4.7** · Distribución porcentual del número de docentes investigadores con categorías (I) y (II) que perciben el incentivo según Universidad, ordenadas en forma decreciente. Universidades Nacionales. Año 2010

| Institución                       | Total        | I            | II           | %            | % Acumulado  |
|-----------------------------------|--------------|--------------|--------------|--------------|--------------|
| <b>Total de las Instituciones</b> | <b>5.242</b> | <b>2.217</b> | <b>3.025</b> | <b>100,0</b> |              |
| <b>Universidades Nacionales</b>   | <b>5.228</b> | <b>2.212</b> | <b>3.016</b> | <b>99,7</b>  | <b>100</b>   |
| Buenos Aires                      | 1.156        | 591          | 565          | 22,1         | 22,1         |
| La Plata                          | 599          | 297          | 302          | 11,4         | 33,5         |
| Córdoba                           | 462          | 211          | 251          | 8,8          | 42,3         |
| Tucumán                           | 341          | 124          | 217          | 6,5          | 48,8         |
| Mar del Plata                     | 249          | 105          | 144          | 4,8          | 53,5         |
| Rosario                           | 243          | 95           | 148          | 4,6          | 58,2         |
| Litoral                           | 238          | 112          | 126          | 4,5          | 62,7         |
| Sur                               | 217          | 117          | 100          | 4,1          | 66,9         |
| Cuyo                              | 204          | 86           | 118          | 3,9          | 70,8         |
| San Juan                          | 147          | 38           | 109          | 2,8          | 73,6         |
| San Luis                          | 142          | 60           | 82           | 2,7          | 76,3         |
| Centro de la PBA                  | 130          | 46           | 84           | 2,5          | 78,7         |
| Nordeste                          | 130          | 36           | 94           | 2,5          | 81,2         |
| Río Cuarto                        | 130          | 31           | 99           | 2,5          | 83,7         |
| Comahue                           | 128          | 41           | 87           | 2,4          | 86,2         |
| Tecnológica Nacional              | 100          | 39           | 61           | 1,9          | 88,1         |
| Salta                             | 82           | 20           | 62           | 1,6          | 89,6         |
| Misiones                          | 64           | 16           | 48           | 1,2          | 90,8         |
| Quilmes                           | 61           | 28           | 33           | 1,2          | 92,0         |
| Gral. San Martín                  | 47           | 21           | 26           | 0,9          | 92,9         |
| Jujuy                             | 44           | 9            | 35           | 0,8          | 93,7         |
| La Pampa                          | 43           | 8            | 35           | 0,8          | 94,6         |
| Patagonia S. J. Bosco             | 39           | 13           | 26           | 0,7          | 95,3         |
| Luján                             | 37           | 13           | 24           | 0,7          | 96,0         |
| Entre Ríos                        | 36           | 9            | 27           | 0,7          | 96,7         |
| Catamarca                         | 26           | 4            | 22           | 0,5          | 97,2         |
| Gral. Sarmiento                   | 22           | 8            | 14           | 0,4          | 97,6         |
| Lomas de Zamora                   | 22           | 1            | 21           | 0,4          | 98,0         |
| Patagonia Austral                 | 17           | 3            | 14           | 0,3          | 98,4         |
| La Matanza                        | 16           | 6            | 10           | 0,3          | 98,7         |
| Río Negro                         | 14           | 8            | 6            | 0,3          | 98,9         |
| Tres de Febrero                   | 8            | 3            | 5            | 0,2          | 99,1         |
| Formosa                           | 6            | 0            | 6            | 0,1          | 99,2         |
| Villa María                       | 6            | 3            | 3            | 0,1          | 99,3         |
| Chaco Austral                     | 5            | 1            | 4            | 0,1          | 99,4         |
| Lanus                             | 5            | 3            | 2            | 0,1          | 99,5         |
| Noroeste de la PBA                | 5            | 3            | 2            | 0,1          | 99,6         |
| Chilecito                         | 4            | 2            | 2            | 0,1          | 99,7         |
| La Rioja                          | 3            | 1            | 2            | 0,1          | 99,7         |
| Santiago del Estero               | ...          | ...          | ...          | ...          | ...          |
| <b>Instituto Universitario</b>    | <b>14</b>    | <b>5</b>     | <b>9</b>     | <b>0,3</b>   | <b>100,0</b> |
| IUNA                              | 14           | 5            | 9            | 0,3          | 100,0        |

Fuente: Programa de Incentivos - SPU

**Cuadro 6.4.8 - Distribución porcentual de docentes investigadores con categoría I y II que perciben el incentivo por área del conocimiento, según Universidad. Universidades Nacionales. Año 2010**

| Institución                       | Total        | %            | Agrícolas  |            |            |             | Médicas    |            |            |            | Naturales y Exactas |            |            |             | Sociales     |            |            |             | Humanas    |            |            |             | Ingeniería y Tecnología |            |            |             |
|-----------------------------------|--------------|--------------|------------|------------|------------|-------------|------------|------------|------------|------------|---------------------|------------|------------|-------------|--------------|------------|------------|-------------|------------|------------|------------|-------------|-------------------------|------------|------------|-------------|
|                                   | I + II       |              | Total      | I          | II         | %           | Total      | I          | II         | %          | Total               | I          | II         | %           | Total        | I          | II         | %           | Total      | I          | II         | %           | Total                   | I          | II         | %           |
| <b>Total de las Instituciones</b> | <b>5.242</b> | <b>100,0</b> | <b>535</b> | <b>156</b> | <b>379</b> | <b>10,2</b> | <b>376</b> | <b>175</b> | <b>201</b> | <b>7,2</b> | <b>1.933</b>        | <b>943</b> | <b>990</b> | <b>36,9</b> | <b>1.098</b> | <b>432</b> | <b>666</b> | <b>20,9</b> | <b>597</b> | <b>232</b> | <b>365</b> | <b>11,4</b> | <b>703</b>              | <b>279</b> | <b>424</b> | <b>13,4</b> |
| <b>Universidades Nacionales</b>   | <b>5.228</b> | <b>100,0</b> | <b>535</b> | <b>156</b> | <b>379</b> | <b>10,2</b> | <b>376</b> | <b>175</b> | <b>201</b> | <b>7,2</b> | <b>1.933</b>        | <b>943</b> | <b>990</b> | <b>37,0</b> | <b>1.096</b> | <b>431</b> | <b>665</b> | <b>21,0</b> | <b>585</b> | <b>228</b> | <b>357</b> | <b>11,2</b> | <b>703</b>              | <b>279</b> | <b>424</b> | <b>13,4</b> |
| Buenos Aires                      | 1.156        | 100,0        | 117        | 39         | 78         | 10,1        | 137        | 79         | 58         | 11,9       | 429                 | 232        | 197        | 37,1        | 284          | 152        | 132        | 24,6        | 113        | 59         | 54         | 9,8         | 76                      | 30         | 46         | 6,6         |
| Catamarca                         | 26           | 100,0        | 1          | 0          | 1          | 3,8         | 1          | 0          | 1          | 3,8        | 9                   | 1          | 8          | 34,6        | 9            | 2          | 7          | 34,6        | 6          | 1          | 5          | 23,1        | 0                       | 0          | 0          | 0,0         |
| Centro de la PBA                  | 130          | 100,0        | 33         | 6          | 27         | 25,4        | 1          | 0          | 1          | 0,8        | 34                  | 14         | 20         | 26,2        | 36           | 16         | 20         | 27,7        | 10         | 2          | 8          | 7,7         | 16                      | 8          | 8          | 12,3        |
| Chaco Austral                     | 5            | 100,0        | 1          | 0          | 1          | 20          | 0          | 0          | 0          | 0          | 3                   | 1          | 2          | 60          | 0            | 0          | 0          | 0           | 0          | 0          | 0          | 0           | 1                       | 0          | 1          | 20          |
| Chilecito                         | 4            | 100,0        | 0          | 0          | 0          | 0           | 0          | 0          | 0          | 0          | 4                   | 2          | 2          | 100         | 0            | 0          | 0          | 0           | 0          | 0          | 0          | 0           | 0                       | 0          | 0          | 0           |
| Comahue                           | 128          | 100,0        | 12         | 1          | 11         | 9,4         | 0          | 0          | 0          | 0,0        | 58                  | 17         | 41         | 45,3        | 29           | 11         | 18         | 22,7        | 21         | 9          | 12         | 16,4        | 8                       | 3          | 5          | 6,3         |
| Córdoba                           | 462          | 100,0        | 29         | 10         | 19         | 6,3         | 66         | 29         | 37         | 14,3       | 169                 | 94         | 75         | 36,6        | 90           | 40         | 50         | 19,5        | 61         | 25         | 36         | 13,2        | 47                      | 13         | 34         | 10,2        |
| Cuyo                              | 204          | 100,0        | 15         | 4          | 11         | 7,4         | 12         | 3          | 9          | 5,9        | 64                  | 37         | 27         | 31,4        | 55           | 17         | 38         | 27,0        | 44         | 17         | 27         | 21,6        | 14                      | 8          | 6          | 6,9         |
| Entre Ríos                        | 36           | 100,0        | 11         | 3          | 8          | 30,6        | 3          | 0          | 3          | 8,3        | 6                   | 1          | 5          | 16,7        | 9            | 2          | 7          | 25,0        | 4          | 2          | 2          | 11,1        | 3                       | 1          | 2          | 8,3         |
| Formosa                           | 6            | 100,0        | 1          | 0          | 1          | 16,7        | 0          | 0          | 0          | 0,0        | 2                   | 0          | 2          | 33,3        | 3            | 0          | 3          | 50,0        | 0          | 0          | 0          | 0,0         | 0                       | 0          | 0          | 0,0         |
| Gral. San Martín                  | 47           | 100,0        | 0          | 0          | 0          | 0,0         | 2          | 1          | 1          | 4,3        | 32                  | 15         | 17         | 68,1        | 5            | 0          | 5          | 10,6        | 5          | 3          | 2          | 10,6        | 3                       | 2          | 1          | 6,4         |
| Gral. Sarmiento                   | 22           | 100,0        | 0          | 0          | 0          | 0,0         | 0          | 0          | 0          | 0,0        | 7                   | 2          | 5          | 31,8        | 9            | 6          | 3          | 40,9        | 5          | 0          | 5          | 22,7        | 1                       | 0          | 1          | 4,5         |
| Jujuy                             | 44           | 100,0        | 9          | 1          | 8          | 20,5        | 2          | 0          | 2          | 4,5        | 10                  | 1          | 9          | 22,7        | 12           | 4          | 8          | 27,3        | 6          | 3          | 3          | 13,6        | 5                       | 0          | 5          | 11,4        |
| La Matanza                        | 16           | 100,0        | 0          | 0          | 0          | 0,0         | 0          | 0          | 0          | 0,0        | 1                   | 0          | 1          | 6,3         | 8            | 2          | 6          | 50,0        | 2          | 2          | 0          | 12,5        | 5                       | 2          | 3          | 31,3        |
| La Pampa                          | 43           | 100,0        | 13         | 2          | 11         | 30,2        | 0          | 0          | 0          | 0,0        | 11                  | 2          | 9          | 25,6        | 6            | 0          | 6          | 14,0        | 9          | 4          | 5          | 20,9        | 4                       | 0          | 4          | 9,3         |
| La Plata                          | 599          | 100,0        | 55         | 17         | 38         | 9,2         | 46         | 23         | 23         | 7,7        | 264                 | 156        | 108        | 44,1        | 105          | 44         | 61         | 17,5        | 58         | 28         | 30         | 9,7         | 71                      | 29         | 42         | 11,9        |
| La Rioja                          | 3            | 100,0        | 1          | 0          | 1          | 33,3        | 0          | 0          | 0          | 0,0        | 1                   | 1          | 0          | 33,3        | 0            | 0          | 0          | 0,0         | 0          | 0          | 0          | 0,0         | 1                       | 0          | 1          | 33,3        |
| Lanús                             | 5            | 100,0        | 0          | 0          | 0          | 0,0         | 0          | 0          | 0          | 0,0        | 1                   | 0          | 1          | 20,0        | 3            | 2          | 1          | 60,0        | 1          | 1          | 0          | 20,0        | 0                       | 0          | 0          | 0,0         |
| Litoral                           | 238          | 100,0        | 20         | 5          | 15         | 8,4         | 8          | 3          | 5          | 3,4        | 108                 | 56         | 52         | 45,4        | 30           | 12         | 18         | 12,6        | 19         | 6          | 13         | 8,0         | 53                      | 30         | 23         | 22,3        |
| Lomas de Zamora                   | 22           | 100,0        | 10         | 0          | 10         | 45,5        | 0          | 0          | 0          | 0,0        | 2                   | 0          | 2          | 9,1         | 7            | 1          | 6          | 31,8        | 1          | 0          | 1          | 4,5         | 2                       | 0          | 2          | 9,1         |
| Luján                             | 37           | 100,0        | 7          | 1          | 6          | 18,9        | 1          | 1          | 0          | 2,7        | 10                  | 5          | 5          | 27,0        | 12           | 5          | 7          | 32,4        | 7          | 1          | 6          | 18,9        | 0                       | 0          | 0          | 0,0         |
| Mar del Plata                     | 249          | 100,0        | 39         | 21         | 18         | 15,7        | 2          | 0          | 2          | 0,8        | 81                  | 34         | 47         | 32,5        | 41           | 15         | 26         | 16,5        | 26         | 9          | 17         | 10,4        | 60                      | 26         | 34         | 24,1        |
| Misiones                          | 64           | 100,0        | 7          | 2          | 5          | 10,9        | 2          | 0          | 2          | 3,1        | 14                  | 3          | 11         | 21,9        | 21           | 7          | 14         | 32,8        | 13         | 3          | 10         | 20,3        | 7                       | 1          | 6          | 10,9        |
| Nordeste                          | 130          | 100,0        | 35         | 10         | 25         | 26,9        | 12         | 7          | 5          | 9,2        | 30                  | 5          | 25         | 23,1        | 28           | 5          | 23         | 21,5        | 7          | 1          | 6          | 5,4         | 18                      | 8          | 10         | 13,8        |
| Noroeste de la PBA                | 5            | 100,0        | 4          | 2          | 2          | 80          | 0          | 0          | 0          | 0          | 1                   | 1          | 0          | 20          | 0            | 0          | 0          | 0           | 0          | 0          | 0          | 0           | 0                       | 0          | 0          | 0           |
| Patagonia Austral                 | 17           | 100,0        | 1          | 0          | 1          | 5,9         | 0          | 0          | 0          | 0,0        | 7                   | 3          | 4          | 41,2        | 8            | 0          | 8          | 47,1        | 0          | 0          | 0          | 0,0         | 1                       | 0          | 1          | 5,9         |
| Patagonia S. J. Bosco             | 39           | 100,0        | 2          | 1          | 1          | 5,1         | 2          | 0          | 2          | 5,1        | 24                  | 10         | 14         | 61,5        | 2            | 0          | 2          | 5,1         | 4          | 0          | 4          | 10,3        | 5                       | 2          | 3          | 12,8        |
| Quilmes                           | 61           | 100,0        | 2          | 1          | 1          | 3,3         | 0          | 0          | 0          | 0,0        | 21                  | 12         | 9          | 34,4        | 21           | 8          | 13         | 34,4        | 13         | 6          | 7          | 21,3        | 4                       | 1          | 3          | 6,6         |
| Río Cuarto                        | 130          | 100,0        | 22         | 5          | 17         | 16,9        | 0          | 0          | 0          | 0,0        | 56                  | 17         | 39         | 43,1        | 25           | 5          | 20         | 19,2        | 14         | 2          | 12         | 10,8        | 13                      | 2          | 11         | 10,0        |
| Río Negro                         | 14           | 100,0        | 2          | 1          | 1          | 14          | 0          | 0          | 0          | 0          | 5                   | 4          | 1          | 36          | 5            | 2          | 3          | 36          | 2          | 1          | 1          | 14          | 0                       | 0          | 0          | 0           |
| Rosario                           | 243          | 100,0        | 22         | 4          | 18         | 9,1         | 32         | 15         | 17         | 13,2       | 82                  | 41         | 41         | 33,7        | 55           | 19         | 36         | 22,6        | 25         | 9          | 16         | 10,3        | 27                      | 7          | 20         | 11,1        |
| Salta                             | 82           | 100,0        | 6          | 1          | 5          | 7,3         | 3          | 2          | 1          | 3,7        | 34                  | 8          | 26         | 41,5        | 19           | 4          | 15         | 23,2        | 9          | 2          | 7          | 11,0        | 11                      | 3          | 8          | 13,4        |
| San Juan                          | 147          | 100,0        | 0          | 0          | 0          | 0,0         | 1          | 0          | 1          | 0,7        | 23                  | 6          | 17         | 15,6        | 28           | 6          | 22         | 19,0        | 26         | 5          | 21         | 17,7        | 69                      | 21         | 48         | 46,9        |
| San Luis                          | 142          | 100,0        | 6          | 1          | 5          | 4,2         | 11         | 6          | 5          | 7,7        | 79                  | 41         | 38         | 55,6        | 24           | 5          | 19         | 16,9        | 7          | 1          | 6          | 4,9         | 15                      | 6          | 9          | 10,6        |
| Santiago del Estero               | ...          | ...          | ...        | ...        | ...        | ...         | ...        | ...        | ...        | ...        | ...                 | ...        | ...        | ...         | ...          | ...        | ...        | ...         | ...        | ...        | ...        | ...         | ...                     | ...        | ...        | ...         |
| Sur                               | 217          | 100,0        | 17         | 11         | 6          | 7,8         | 7          | 1          | 6          | 3,2        | 87                  | 49         | 38         | 40,1        | 30           | 12         | 18         | 13,8        | 16         | 4          | 12         | 7,4         | 60                      | 40         | 20         | 27,6        |
| Tecnológica Nacional              | 100          | 100,0        | 0          | 0          | 0          | 0,0         | 0          | 0          | 0          | 0,0        | 25                  | 14         | 11         | 25,0        | 13           | 3          | 10         | 13,0        | 1          | 1          | 0          | 1,0         | 61                      | 21         | 40         | 61,0        |
| Tres de Febrero                   | 8            | 100,0        | 0          | 0          | 0          | 0,0         | 0          | 0          | 0          | 0,0        | 1                   | 0          | 1          | 12,5        | 4            | 2          | 2          | 50,0        | 3          | 1          | 2          | 37,5        | 0                       | 0          | 0          | 0,0         |
| Tucumán                           | 341          | 100,0        | 35         | 7          | 28         | 10,3        | 25         | 5          | 20         | 7,3        | 137                 | 57         | 80         | 40,2        | 57           | 20         | 37         | 16,7        | 45         | 20         | 25         | 13,2        | 42                      | 15         | 27         | 12,3        |
| Villa María                       | 6            | 100,0        | 0          | 0          | 0          | 0,0         | 0          | 0          | 0          | 0,0        | 1                   | 1          | 0          | 16,7        | 3            | 2          | 1          | 50,0        | 2          | 0          | 2          | 33,3        | 0                       | 0          | 0          | 0,0         |
| <b>Instituto Universitario</b>    | <b>14</b>    | <b>100,0</b> | <b>0</b>   | <b>0</b>   | <b>0</b>   | <b>0,0</b>  | <b>0</b>   | <b>0</b>   | <b>0</b>   | <b>0,0</b> | <b>0</b>            | <b>0</b>   | <b>0</b>   | <b>0,0</b>  | <b>2</b>     | <b>1</b>   | <b>1</b>   | <b>14,3</b> | <b>12</b>  | <b>4</b>   | <b>8</b>   | <b>85,7</b> | <b>0</b>                | <b>0</b>   | <b>0</b>   | <b>0,0</b>  |
| IUNA                              | 14           | 100,0        | 0          | 0          | 0          | 0,0         | 0          | 0          | 0          | 0,0        | 0                   | 0          | 0          | 0,0         | 2            | 1          | 1          | 14,3        | 12         | 4          | 8          | 85,7        | 0                       | 0          | 0          | 0,0         |

Fuente: Programa de incentivos - SPU



**Cuadro 6.4.9** - Distribución porcentual del número de docentes investigadores que perciben el incentivo clasificados por región según categoría de investigación. Universidades Nacionales. Año 2010

| Categoría de Investigación | Total         | I            | II           | III          | IV           | V            |
|----------------------------|---------------|--------------|--------------|--------------|--------------|--------------|
| <b>Total</b>               | <b>23.155</b> | <b>2.217</b> | <b>3.025</b> | <b>7.018</b> | <b>5.541</b> | <b>5.354</b> |
| Metropolitana              | 4.515         | 683          | 703          | 1.339        | 877          | 913          |
| Bonaerense                 | 5.081         | 581          | 656          | 1.519        | 1.178        | 1.147        |
| Centro Este                | 2.632         | 230          | 319          | 846          | 636          | 601          |
| Centro Oeste               | 5.679         | 439          | 681          | 1.611        | 1.455        | 1.493        |
| Noreste                    | 1.017         | 53           | 158          | 315          | 253          | 238          |
| Noroeste1                  | 2.801         | 158          | 340          | 867          | 772          | 664          |
| Sur                        | 1.430         | 73           | 168          | 521          | 370          | 298          |

**Nota:** (1) No incluye La U.N de Santiago del Estero por no contar con la información.

**Fuente:** Programa de Incentivos - SPU

**Cuadro 6.4.10** - Distribución porcentual del número de docentes Investigadores que perciben el incentivo, según universidad. Universidades Nacionales. Año 2011<sup>1</sup>

| Institución                         | Total         | %            |
|-------------------------------------|---------------|--------------|
| <b>Total de las Instituciones</b>   | <b>23.519</b> | <b>100,0</b> |
| <b>Universidades Nacionales</b>     | <b>23.416</b> | <b>99,62</b> |
| Buenos Aires                        | 3.256         | 13,85        |
| Catamarca                           | 384           | 1,63         |
| Centro de la PBA                    | 612           | 2,60         |
| Chaco Austral                       | 52            | 0,22         |
| Chilecito                           | 19            | 0,08         |
| Comahue                             | 678           | 2,88         |
| Córdoba                             | 2.126         | 9,04         |
| Cuyo                                | 913           | 3,88         |
| Entre Ríos                          | 168           | 0,71         |
| Formosa                             | 86            | 0,37         |
| Gral. San Martín                    | 178           | 0,76         |
| Gral. Sarmiento                     | 229           | 0,97         |
| Jujuy                               | 260           | 1,11         |
| La Matanza                          | 188           | 0,80         |
| La Pampa                            | 304           | 1,29         |
| La Plata                            | 2.417         | 10,28        |
| La Rioja                            | 247           | 1,05         |
| Lanús                               | 76            | 0,32         |
| Litoral                             | 971           | 4,13         |
| Lomas de Zamora                     | 86            | 0,37         |
| Luján                               | 196           | 0,83         |
| Mar del Plata                       | 891           | 3,79         |
| Misiones                            | 392           | 1,67         |
| Nordeste                            | 512           | 2,18         |
| Noroeste de la PBA                  | 33            | 0,14         |
| Patagonia Austral                   | 153           | 0,65         |
| Patagonia S. J. Bosco               | 194           | 0,83         |
| Quilmes                             | 205           | 0,87         |
| Río Cuarto                          | 881           | 3,75         |
| Río Negro                           | 60            | 0,26         |
| Rosario                             | 1.344         | 5,72         |
| Salta                               | 462           | 1,97         |
| San Juan                            | 772           | 3,28         |
| San Luís                            | 828           | 3,52         |
| Santiago del Estero                 | ...           | ...          |
| Sur                                 | 827           | 3,52         |
| Tecnológica Nacional                | 528           | 2,25         |
| Tres de Febrero                     | 48            | 0,20         |
| Tucumán                             | 1.707         | 7,26         |
| Villa María                         | 133           | 0,57         |
| <b>Instituto Universitario</b>      | <b>89</b>     | <b>0,32</b>  |
| IUNA                                | 89            | 0,32         |
| <b>Total Universidad Provincial</b> | <b>14</b>     | <b>0,06</b>  |
| Autónoma de Entre Ríos              | 14            | 0,06         |

**Nota:** (1) Datos provisorios para el año 2011.

**Fuente:** Programa de Incentivos - SPU

**Cuadro 6.4.11** · Número de proyectos de investigación acreditados que se desarrollan bajo el Programa de Incentivos, clasificados según Universidad. Universidades Nacionales. Año 2010

| Institución                       | Proyectos    |              |             |
|-----------------------------------|--------------|--------------|-------------|
|                                   | Nº           | %            | % Acumulado |
| <b>Total de las Instituciones</b> | <b>7.628</b> | <b>100,0</b> |             |
| <b>Universidades Nacionales</b>   | <b>7.586</b> | <b>99,4</b>  |             |
| Buenos Aires                      | 1.368        | 17,9         | 17,9        |
| Córdoba                           | 761          | 10,0         | 27,9        |
| La Plata                          | 630          | 8,3          | 36,2        |
| Rosario                           | 491          | 6,4          | 42,6        |
| Cuyo                              | 357          | 4,7          | 47,3        |
| Tucumán                           | 340          | 4,5          | 51,7        |
| Mar del Plata                     | 321          | 4,2          | 56,0        |
| Litoral                           | 317          | 4,2          | 60,1        |
| San Juan                          | 254          | 3,3          | 63,4        |
| Sur                               | 221          | 2,9          | 66,3        |
| Nordeste                          | 205          | 2,7          | 69,0        |
| Comahue                           | 194          | 2,5          | 71,6        |
| Río Cuarto                        | 191          | 2,5          | 74,1        |
| Tecnológica Nacional              | 182          | 2,4          | 76,5        |
| Salta                             | 157          | 2,1          | 78,5        |
| San Luís                          | 145          | 1,9          | 80,4        |
| Misiones                          | 143          | 1,9          | 82,3        |
| Centro de la PBA                  | 139          | 1,8          | 84,1        |
| La Pampa                          | 110          | 1,4          | 85,6        |
| Catamarca                         | 96           | 1,3          | 86,8        |
| Patagonia S. J. Bosco             | 95           | 1,2          | 88,1        |
| Luján                             | 92           | 1,2          | 89,3        |
| Jujuy                             | 92           | 1,2          | 90,5        |
| Gral. San Martín                  | 76           | 1,0          | 91,5        |
| La Rioja                          | 76           | 1,0          | 92,5        |
| Gral. Sarmiento                   | 65           | 0,9          | 93,3        |
| Entre Ríos                        | 57           | 0,7          | 94,1        |
| Patagonia Austral                 | 55           | 0,7          | 94,8        |
| Quilmes                           | 51           | 0,7          | 95,5        |
| La Matanza                        | 49           | 0,6          | 96,1        |
| Río Negro                         | 48           | 0,6          | 96,7        |
| Lomas de Zamora                   | 46           | 0,6          | 97,3        |
| Villa María                       | 41           | 0,5          | 97,9        |
| Lanús                             | 29           | 0,4          | 98,2        |
| Formosa                           | 29           | 0,4          | 98,6        |
| Tres de Febrero                   | 21           | 0,3          | 98,9        |
| Noroeste de la PBA                | 17           | 0,2          | 99,1        |
| Chaco Austral                     | 16           | 0,2          | 99,3        |
| Chilecito                         | 9            | 0,1          | 99,4        |
| Santiago del Estero               | ...          | ...          | ...         |
| <b>Instituto Universitario</b>    | <b>42</b>    | <b>0,6</b>   |             |
| IUNA                              | 42           | 0,6          | 100,0       |

Fuente: Programa de incentivos - SPU

## Sección 6.5

Programas de Internacionalización de la Educación Superior y Cooperación Internacional



## 6.5. Programas de Internacionalización de la Educación Superior y Cooperación Internacional

**Coordinación:** Marina B. Larrea

**Sub-coordinación:** Anahí M. Astur

**Equipo Técnico:** María de los Ángeles Bruzzone, Evangelina M. Lepore, María Clara Martínez Lucca, César Luis Roson, Sofía Villar y Paola Viviani.

**Ubicación Física:** Dirección: Pizzurno 935, 2° Piso, Oficina 216, Ciudad Autónoma de Buenos Aires (C1020ACA).

Teléfono: (0054) (11) 4129 -1396, correo electrónico: piesci@me.gov.ar

### Objetivos:

- Fomentar y contribuir al proceso de integración regional e internacionalización del sistema universitario argentino.
- Facilitar la vinculación y articulación de actores del ámbito de la educación superior y la cooperación internacional a fin de maximizar el aprovechamiento de todas las oportunidades que el mundo de la cooperación educativa y académica ofrecen a las Instituciones Educación Superior (IES) en el ámbito nacional, regional e internacional.

### Descripción:

Desde el Programa de Internacionalización de la Educación Superior y Cooperación Internacional (PIESCI) se coordinan las acciones relacionadas con la internacionalización de las IES y la cooperación internacional universitaria, poniendo particular énfasis en el desarrollo de acciones en el ámbito del MERCOSUR y la UNASUR. Con la finalidad de alcanzar los objetivos planteados, el Programa desarrolla sus actividades principalmente en dos dimensiones o esferas de acción: a nivel bilateral y en el plano multilateral.

### 6.5.1 - COOPERACIÓN MULTILATERAL

#### 6.5.1.1. MERCOSUR Educativo

**6.5.1.1.1. Plan Estratégico 2011-2015:** Metas y Acciones para la Educación Superior. Con motivo del cierre del quinquenio 2006-2010 se realizó una evaluación de las metas y acciones para la educación superior programadas en el Plan Estratégico correspondiente a ese período y se elaboró el nuevo plan para el quinquenio 2011-2015, el cual fue aprobado en la XL Reunión de Ministros de Educación del MERCOSUR del 10 de junio de 2011.

**6.5.1.1.2. Acreditación Regional de Carreras Universitaria del Sur:** ARCU-SUR. Sistema permanente de acreditación regional de carreras de grado del MERCOSUR. El primer ciclo de acreditación involucra a las carreras de agronomía, arquitectura, veterinaria, enfermería, ingeniería, medicina y odontología. Al 2011 se realizaron todos los talleres nacionales y regionales de capacitación de pares evaluadores y se llevaron a cabo las convocatorias para todas las carreras. Al 2011 se han acreditado carreras de Argentina de agronomía, arquitectura, enfermería, ingeniería, medicina, odontología y veterinaria.

**6.5.1.1.3. Programa MARCA.** Programa de Movilidad de estudiantes de grado para las carreras acreditadas por el mecanismo de acreditación regional del MERCOSUR. En el año 2011 se realizó la convocatoria para las carreras de agronomía, arquitectura, ingeniería y medicina. Por Argentina participaron 8 de agronomía, 9 de arquitectura, 5 de ingeniería y 3 de medicina.

**6.5.1.1.4. Núcleo de Estudios e Investigaciones en Educación Superior del MERCOSUR.** Sus propósitos son: impulsar la reflexión y producción de conocimiento de la Educación Superior en el MERCOSUR vinculada a la integración, promover investigaciones sobre las contribuciones de la Educación Superior a la integración de los países del MERCOSUR y proponer iniciativas y acciones que contribuyan a fortalecer el proceso de formulación de políticas públicas y orientar la toma de decisiones en Educación Superior del MERCOSUR. Argentina se encuentra a cargo de la coordinación de esta actividad. En agosto de 2010 se lanzó una convocatoria para la presentación de artículos académicos sobre la temática de educación superior en el MERCOSUR, para la edición de una publicación digital.

#### 6.5.1.1.5. Proyecto de Apoyo de la Unión Europea al Programa de Movilidad del MERCOSUR.

Es un proyecto del Sector Educativo del MERCOSUR co-financiado por la Unión Europea (UE) y el MERCOSUR. Participan Argentina, Brasil, Paraguay y Uruguay. El principal problema que pretende contribuir a resolver es el bajo nivel de sentimiento de pertenencia a la región y de conciencia de ciudadanía regional de la sociedad civil del MERCOSUR. El proyecto estimula el desarrollo de lazos y acciones de cooperación entre los Ministerios y universidades involucradas, lo que contribuirá a avanzar en la construcción del espacio educativo común, la internacionalización de las instituciones de educación superior y la construcción de la “identidad regional”. La estrategia central del proyecto será la de fortalecer las capacidades de los Ministerios de Educación y las universidades del MERCOSUR, mediante la capacitación de sus recursos humanos, con el fin de desarrollar acciones de cooperación interinstitucional y gestionar programas de movilidad en particular, poner en marcha un programa de movilidad para estudiantes de carreras no acreditadas, y realizar campañas de información y sensibilización sobre el proceso integrador especialmente dirigidas a la comunidad universitaria.

Durante el 2011 se realizaron 3 módulos del taller de capacitación para coordinadores el personal de cooperación internacional de los ministerios de educación y de las universidades seleccionadas, 3 talleres para coordinadores académicos e institucionales y 3 para docentes. Por otro lado, la convocatoria para la conformación de redes académicas se lanzó en 2010 y cerró en 2011 quedando aprobadas 8 redes que involucran 54 instituciones de educación superior.

Se lanzó la convocatoria del Programa Piloto de Movilidad y se aprobaron los documentos necesarios para la evaluación y cronogramas para la ejecución de esta fase piloto. El Proyecto financia 176 plazas para estudiantes de carreras de grado no acreditadas de las universidades de Argentina, Brasil, Paraguay y Uruguay, respetando criterios de inclusión social y de equidad de género.

#### 6.5.1.1.6. Sistema Integral de Fomento para la Calidad de los Posgrados del MERCOSUR.

El Sector Educativo del MERCOSUR ha resuelto institucionalizar la temática del Posgrado incluyéndola en su Plan Estratégico 2011-2015 para contribuir a la reducción de asimetrías, a la formación de recursos humanos y a la mejora de la calidad de la educación superior en la región. Para ello durante el primer semestre del año 2010 se conformó un Grupo de Trabajo que elaboró los términos y bases de los programas de cooperación que integran el Sistema Integral de Fomentos, el cual fue aprobado por la Comisión Regional Coordinadora de Educación Superior. En el transcurso del año 2010 se lanzaron las siguientes convocatorias, que actualmente siguen vigentes:

#### 6.5.1.1.6.1. Programa de Proyectos Conjuntos de Investigación

El objetivo general del Programa consiste en estimular el intercambio de docentes e investigadores de los Estados Miembros y Asociados del MERCOSUR, vinculados a Programas de Doctorado de Excelencia de las Instituciones de Enseñanza de Educación Superior, procurando la formación de recursos humanos de alto nivel en las diversas áreas del conocimiento. En el primer semestre de 2011 se evaluaron y seleccionaron los proyectos de la primera convocatoria, donde se aprobaron 26 proyectos en los que participan universidades argentinas.

#### 6.5.1.1.6.2. Programa de Asociación para el Fortalecimiento de Posgrados

El Programa de Asociación para el Fortalecimiento de Posgrados constituye uno de los ejes estratégicos de esta acción. Se basa en el principio de cooperación solidaria a través de un esquema de asociación académica flexible mediante el cual un posgrado o red de posgrados de excelencia académica de mayor desarrollo relativo fortalece a un posgrado o una red de posgrados de menor desarrollo relativo. Este proyecto tiene como objetivo reducir las desigualdades regionales que se constatan en la educación superior, apoyar a la formación de recursos humanos a nivel de posgrado, apoyar las actividades de investigación en áreas deficitarias y/o áreas de vacancia, contribuir al incremento de la movilidad de estudiantes y docentes de posgrado mejorando así la calidad de los cursos ofrecidos. En el primer semestre de 2011 se evaluaron y seleccionaron los proyectos de la primera convocatoria, donde se aprobaron 9 proyectos con participación de universidades argentinas.

#### 6.5.1.1.6.3. Programa de Formación de Recursos Humanos

El objetivo de este Programa es apoyar la formación de los docentes universitarios para que contribuyan al mejoramiento de la calidad de la enseñanza y la investigación de las universidades de la región y el desarrollo sostenible de los países del MERCOSUR. Para ello se ofrecen becas para realizar doctorados en universidades de los países del MERCOSUR. En el 2011 se lanzó la primera convocatoria.

**6.5.1.1.7. Programa de Intercambio Académico de Portugués y Español.** Este Programa fue creado por el Sector Educativo del MERCOSUR con el objetivo de fomentar la asociación institucional universitaria para estimular el intercambio de estudiantes y docentes de grado de programas de enseñanza de lengua portugués y español, como segunda lengua. El programa consiste en la presentación de proyectos de asociación institucional universitaria en las especialidades de Letras, Portugués y Español, exclusivamente para el nivel de grado, para fomentar el intercambio en ambos países y estimular la aproximación de las estructuras curriculares, inclusive la equivalencia y el reconocimiento mutuo de créditos

obtenidos en las instituciones participantes. La Comisión Regional Coordinadora de Educación Superior del MERCOSUR aprobó el lanzamiento de la primera convocatoria para diciembre de 2010 y durante el año 2011 se aprobaron 5 proyectos en los que participan universidades argentinas, los cuales se encuentran en proceso de ejecución.

**6.5.1.1.8. Programa de Asociación Universitaria para la Movilidad de Docentes de Grado del MERCOSUR.** Dentro del eje de movilidad, se diseñó un programa de movilidad docente, destinado a proyectos de asociación institucional universitaria, para carreras de grado, en diferentes áreas del conocimiento de Argentina, Brasil, Chile, Paraguay y Uruguay. Este Programa se inserta en el marco del Plan de Acción del Sector Educativo del MERCOSUR para el período 2006-2010 y 2011-2015, que tiene entre sus objetivos estratégicos el fomento de la movilidad entre las instituciones de sus países miembros y asociados.

En el año 2011 se realizó la tercera convocatoria, con la participación de Argentina, Brasil, Paraguay, Uruguay y Chile. Se aprobaron un total de 7 proyectos integrados por universidades de Argentina. Los proyectos tienen una duración de 2 años, con posibilidad de renovación por 2 años más, y actualmente se encuentran en proceso de ejecución.

**6.5.1.1.9. Programa MARCA para la movilidad de Docentes de Grado.** El Programa está destinado a proyectos de asociación institucional universitaria, para las carreras de grado que participan del Programa MARCA. Este Programa se inserta en el marco del Plan de Acción del Sector Educativo del MERCOSUR para el período 2006-2010 y 2011-2015 y su objetivo central es contribuir al fortalecimiento de la capacidad docente y la cooperación institucional a través de la investigación científica, la innovación tecnológica y el intercambio institucional. La primera convocatoria se lanzó en el primer semestre de 2011 y se seleccionaron 4 proyectos en los que participan universidades de Argentina en las áreas de agronomía, ingeniería electrónica, ingeniería química y arquitectura. Actualmente los proyectos se encuentran en proceso de ejecución.

#### **6.5.1.2. UNIÓN EUROPEA**

**6.5.1.2.1. Programa de cooperación en educación superior 2007-2013. Erasmus Mundus External Cooperation Window.** Constituye un marco de cooperación institucional en el ámbito de la educación superior entre la Unión Europea y los terceros países. Argentina participa a través de la ventana “Argentina” (Lote 16) y la ventana “América Latina” (Lote 18). El funcionamiento del Programa consiste en una serie de iniciativas de movilidad di-

rigidas a estudiantes de grado, posgrado y personal académico, con el objetivo de reforzar la formación de recursos humanos de las universidades nacionales en materia de estudio, docencia e investigación. Las prioridades fueron consensuadas y definidas entre la UE y el Ministerio de Educación. Como resultado de la tercera convocatoria de la Ventana de Cooperación Externa para Argentina se aprobaron 4 propuestas de consorcio, dos de ellos en Ciencias Sociales y Administración Pública (encabezados por la Università degli Studi di Padova y la Rijksuniversiteit Groningen, respectivamente) y otros dos en Ciencias Básicas y Aplicadas (encabezados por la Universitat Politècnica de Valencia y el Politécnico de Torino, respectivamente), con una participación de 27 universidades argentinas y 32 universidades de la UE, por un presupuesto de €5,2 millones.

Se han puesto a disposición de estudiantes y graduados argentinos 245 becas de doctorado y posdoctorado, así como de movilidad para personal docente y gestores de cooperación internacional.

#### **6.5.1.3. UNASUR**

El 14 abril de 2010, el Consejo Suramericano de Educación, Cultura, Ciencia, Tecnología e Innovación de UNASUR (COSECCTI), aprueba la constitución del Subgrupo de Educación Superior, cuya misión es constituirse como una instancia de coordinación suramericana que promueva la integración solidaria y la superación de las asimetrías regionales, a través del diseño, implementación y transferencia de programas orientados al mejoramiento de la educación superior. Sus principios son: integración regional, equidad e inclusión social; equidad de género; participación ciudadana; calidad y cobertura educativa; transparencia y divulgación; intraculturalidad e interculturalidad; diálogo y solidaridad; colaboración en red; y proyección internacional.

El Subgrupo elaboró un plan de acción denominado “Hoja de Ruta Operativa 2010-2011” que fue aprobado por la reunión de altos delegados del COSECCTI, en la ciudad de Quito los días 22 y 23 de julio de 2010. Esta propuesta fue elaborada de forma participativa y consensuada en tres videoconferencias y en una reunión presencial realizada en la ciudad de Quito, el 18 de junio de 2010. La Hoja de Ruta se plantea como vectores para la acción la “calidad” y la “equidad”; y contiene los objetivos, metas y acciones, así como un cronograma. Asimismo, las acciones planteadas en dicho documento han sido pensadas de manera tal de articular y potenciar las acciones que se vienen realizando desde el Sector Educativo del MERCOSUR.

#### **6.5.1.4. ESPACIO IBEROAMERICANO DEL CONOCIMIENTO (EIC)**

En la XV Cumbre Iberoamericana, celebrada en Salamanca en el año 2005 los Jefes de Estado y Gobierno establecieron el mandato de crear el Espacio Iberoamericano del Co-



nocimiento con el propósito último de incrementar los niveles de desarrollo de la región, disminuir la brecha entre los países garantizando un incremento de la productividad, brindando mejor calidad y accesibilidad a los bienes y servicios por parte de la población e incrementando la competitividad internacional de la región. La construcción de este Espacio abarca dos dimensiones centrales: el ámbito de la ciencia y la innovación y el de la educación superior. En lo relativo a la educación superior, se plantea la creación de un espacio universitario: común, integrado, de cooperación universitaria y de convergencia. Los criterios que lo guían son la cooperación solidaria para la atención de las asimetrías; el respeto de la diversidad; la mejora continua y el aseguramiento de la calidad y pertinencia de la educación superior; la investigación y la innovación como fundamento para el desarrollo sostenible y la conservación de la biodiversidad en la región; y la complementariedad y concertación entre los diversos actores involucrados. En su Hoja de Ruta se establecen tres grandes líneas de acción:

- El fortalecimiento de los sistemas nacionales y regionales de acreditación y evaluación de la calidad de la educación superior
- La movilidad académica de estudiantes, profesores e investigadores
- El desarrollo de acciones en materia de investigación, desarrollo y transferencia del conocimiento.

**6.5.1.4.1. Foros de Responsables de Educación Superior.** Estos encuentros tienen como objetivo discutir los avances y propuestas para la integración y cooperación en el ámbito del EIC. La Secretaría de Políticas Universitarias representa a la República Argentina en estos espacios de negociación. El 9 de marzo de 2011 se realizó la Reunión del Grupo de Trabajo del Foro Iberoamericano de Responsables de Educación Superior, Ciencia e Innovación. Los días 14 y 15 de septiembre de 2011 se celebró el V Foro Iberoamericano de Responsables de Educación Superior, Ciencia e Innovación, en el cual se aprobaron la Estrategia del EIC y el Sistema Iberoamericano de Movilidad de Estudiantes, entre otros acuerdos.

**6.5.1.4.2. Programa Pablo Neruda.** El programa tiene por objetivo la promoción de un espacio común iberoamericano del conocimiento impulsando la movilidad de estudiantes, investigadores y profesores de posgrado. Luego de la experiencia piloto, en el año 2011 se lanzó la primera convocatoria pública del Programa Pablo Neruda y se aprobaron en el marco de la Reunión del Comité Técnico, realizada en la ciudad de la Habana, República de Cuba, en septiembre de 2010, 8 redes de las cuales participan 14 universidades argentinas. Se planea movilizar entre 2011 y 2014 más de 500 estudiantes y docentes.

## 6.5.2 - COOPERACIÓN BILATERAL

### 6.5.2.1. Cooperación Bilateral con BRASIL

**6.5.2.1.1. Programa de Centros Asociados de Posgrados CAPG-BA.** El principal objetivo del Programa es estimular y fortalecer la asociación académica entre programas de doctorados asociados entre Argentina y Brasil, y el refuerzo recíproco de las actividades de formación, alentando el intercambio de docentes y alumnos de posgrado. Se encuentran en ejecución 25 proyectos en 13 universidades argentinas. Los proyectos involucran movilidad de docentes y estudiantes entre posgrados de calidad de ambos países.

**6.5.2.1.2. Programa de Centros Asociados para el Fortalecimiento de Posgrados CAFP-BA.** El objetivo general del Programa es crear los mecanismos necesarios para reducir las desigualdades regionales presentes en el ámbito de la educación superior, a través de la formación de los recursos humanos a nivel de posgrado. Se trata de una asociación binacional de modalidad flexible entre posgrados de diferentes niveles de desarrollo relativo (promotor-receptor), a fin de mejorar la formación de recursos humanos del posgrado receptor. Se encuentran en ejecución 37 proyectos en 14 universidades nacionales.

### 6.5.2.2. Cooperación Bilateral con JAPÓN

En el año 2005, se suscribió un Acuerdo Interinstitucional entre la Agencia de Cooperación Internacional del Japón (JICA), la Dirección General de Cooperación Internacional (DGCIN) del Ministerio de Relaciones Exteriores, Comercio Internacional y Culto, la Secretaría de Políticas Universitarias del Ministerio de Educación, la Universidad Nacional de General San Martín y la Universidad Nacional de La Plata, a fin de fortalecer las capacidades de los equipos de cooperación internacional de las universidades nacionales en la Metodología "Project Cycle Management" (PCM). Este proyecto concluyó en marzo de 2009 y, desde ese momento, los recursos humanos capacitados de la Secretaría de Políticas Universitarias han continuado dictando cursos en colaboración con JICA y DGCIN.

Se desarrollaron tres Talleres de Planificación Participativa en las siguientes universidades: Universidad Nacional de Entre Ríos, Universidad Nacional de Lanús y Universidad Nacional de La Plata, y tres Talleres de Monitoreo y Evaluación en la Universidad Nacional de Lanús, la Universidad Nacional de La Plata y la Universidad Nacional de Noroeste de la Provincia de Buenos Aires.

Asimismo, se colaboró con JICA en el dictado de un Taller de Planificación Participativa y dos Talleres de Monitoreo y Evaluación, dirigidos a otras instituciones que gestionan proyectos de cooperación internacional.



### 6.5.2.3. Cooperación Bilateral con ALEMANIA

El 8 de marzo de 2010 la Secretaría de Políticas Universitarias del Ministerio de Educación y la Dirección Nacional de Relaciones Internacionales del Ministerio de Ciencia, Tecnología e Innovación Productiva, por Argentina, y el Ministerio de Relaciones Exteriores y el Servicio de Intercambio Académico Alemán (DAAD) por Alemania, suscribieron una Carta de Intención para la constitución de un Centro Universitario Argentino-Alemán (CUAA), con el objetivo de establecer una red organizada de cooperación entre universidades e instituciones de ambos países. Esta red fomenta carreras binacionales con doble titulación o títulos conjuntos de grado, posgrado y doctorado.

Durante el año 2011 se realizó la primera convocatoria para la presentación de proyectos en el marco del Programa Binacional para el Fortalecimiento de Redes Interuniversitarias Argentino-Alemanas del Centro Universitario Argentino-Alemán (CUAA), con un financiamiento de hasta \$ 120.000 por proyecto. En dicha convocatoria resultaron seleccionados 15 proyectos.

### 6.5.2.4. Cooperación Bilateral con FRANCIA

#### 6.5.2.4.1. Programa de Movilidad Docente a París

Esta iniciativa tiene como objetivo general colaborar en el mejoramiento de la calidad de la docencia de grado y el fortalecimiento de los proyectos de investigación de universidades nacionales. En el marco de esta iniciativa, durante el año 2011 se ha llevado adelante la sexta convocatoria del Programa, de la cual han participado 20 docentes de 12 universidades nacionales.

#### 6.5.2.4.2. Programa ARFITEC. Argentina-Francia Ingenieros Tecnología

El programa ARFITEC se funda en la implementación de proyectos de cooperación entre instituciones de enseñanza superior argentinas y francesas que tienen a su cargo la formación de ingenieros; y tiene como objetivo general colaborar en el intercambio de estudiantes de grado de carreras de ingeniería y de docentes-investigadores entre universidades argentinas e instituciones de educación superior francesas. El programa funciona bajo la regulación de un Comité mixto franco-argentino en el que se encuentran representadas las autoridades de cada uno de los dos países: por la República Argentina, a través del Ministerio de Educación y el Ministerio de Ciencia, Tecnología e Innovación Productiva, y por la República Francesa, a través de los Ministerios de Asuntos Exteriores y de Educación Superior e Investigación, con el apoyo de la Embajada de Francia en la Argentina y de la Conferencia de Directores de las Escuelas Francesas de Ingenieros (CDEFI). En el marco de esta iniciativa, la Secretaría de

Políticas Universitarias financia becas de movilidad, gastos de traslado y seguro para los alumnos de grado de las universidades argentinas para la realización de sus estudios en cátedras homólogas o en centros de reconocida excelencia en Francia. En el año 2011 se abrió la Segunda Convocatoria 2011-2012 del Programa ARFITEC, en el marco de la cual se seleccionaron 19 proyectos. Asimismo se llevó a cabo el II Foro del Programa, con la presencia de autoridades y coordinadores de proyectos argentinos y franceses (Estrasburgo, 24 y 25 de noviembre de 2011). Se financiaron 85 movilizaciones semestrales de estudiantes de grado de ingeniería pertenecientes a los 19 proyectos aprobados.

#### 6.5.2.4.3. Programa de Inmunología

Este Programa tiene como objetivo general colaborar en el mejoramiento de la calidad y el fortalecimiento de los proyectos de investigación en el área de Bioterapias e Inmunología. El Programa otorga becas a alumnos regulares de Universidades Nacionales y docentes universitarios concursados que se desempeñen en Universidades Nacionales de todo el país a fin de que realicen pasantías en centros académicos de reconocida excelencia en Francia. En el marco de la convocatoria 2011 se financiaron 7 movilizaciones, de 4 universidades nacionales.

### 6.5.2.5. Cooperación Bilateral con ESPAÑA

#### 6.5.2.5.1. Programa de Movilidad Docente a Madrid

Esta iniciativa tiene como objetivo general colaborar en el mejoramiento de la calidad de la docencia de grado y el fortalecimiento de los proyectos de investigación de universidades nacionales. En el marco de esta iniciativa, durante el año 2011 se llevó adelante la segunda convocatoria de la cual participaron 75 docentes de 27 universidades nacionales.

### 6.5.2.6. Cooperación Bilateral con CHILE

#### 6.5.2.6.1. Programa Binacional de Apoyo a Jóvenes Investigadores Argentina - Chile

En el año 2011 se realizó una convocatoria correspondiente al Programa Binacional de Apoyo a Jóvenes Investigadores, con el objetivo de estimular la investigación conjunta entre jóvenes investigadores argentinos y chilenos (estudiantes de posgrado, becarios de investigación, docentes en formación) vinculados a grupos de investigación y/o programas de posgrado de las instituciones de educación superior chilenas y argentinas. Resultaron seleccionados 20 proyectos.

#### 6.5.2.6.2. *Acuerdo de Reconocimiento Mutuo de Títulos*

Se acordó el texto de un nuevo Acuerdo de Reconocimiento Mutuo de Títulos Profesionales y Licenciaturas y Títulos de Grado Universitarios, en la Reunión del Comité Ad Hoc para la negociación de un nuevo Acuerdo de Reconocimiento mutuo de títulos y grados de Educación Superior Universitaria entre el Gobierno de la República de Chile y el Gobierno de la República Argentina.

#### 6.5.2.7. Cooperación Bilateral con CUBA

##### 6.5.2.7.1. *Programa de Becas del Gobierno de Cuba*

La Secretaría de Políticas Universitarias colaboró con la Embajada de la República de Cuba en Argentina en la coordinación del Programa de Becas del Gobierno de Cuba por el cual se otorgaron en 2011 13 becas para ciudadanos argentinos para estudiar la carrera de Medicina en la Escuela Latinoamericana de Medicina.

#### 6.5.2.8. Cooperación Bilateral con otros países

Se realizaron reuniones bilaterales con diferentes países para consensuar acuerdos de cooperación en materia de Educación Superior.

Estado Plurinacional de Bolivia: Se mantuvieron consultas con relación a la actualización de los mecanismos existentes para el reconocimiento de los títulos universitarios entre ambos países. Se realizó una Reunión Bilateral en la que se acordó en líneas generales un nuevo proyecto de Convenio de Reconocimiento Mutuo de Títulos y Grados Académicos y se comenzó a negociar la redacción del mismo.

República de Colombia: se realizó una reunión de seguimiento entre funcionarios de la Embajada Argentina y la Cancillería Colombiana, sobre el Convenio de Reconocimiento Mutuo de Certificados, Títulos y Grados Académicos de Educación Primaria, Media y Superior entre Colombia y Argentina, suscripto el 3 de diciembre de 1992, en vigor desde el 3 de abril de 1995.

República del Ecuador: se intercambiaron Notas Reversales modificando la autoridad de aplicación del Convenio de convalidación de títulos. En diciembre se acordó el texto del Protocolo Adicional al Convenio de Reconocimiento Mutuo de Certificados de Estudios, Títulos y Grados Académicos de Educación Superior entre el Gobierno de La República Argentina y el Gobierno de la República del Ecuador propuesto por la Secretaría de Políticas Universitarias, luego de la I Reunión Bilateral de Expertos entre ambos países, que por la parte argentina fue enviado a la Cancillería para su análisis.

Estados Unidos Mexicanos: El 30 de mayo 2011 se suscribió el Convenio de Reconocimiento Mutuo de Títulos, Diplomas y Grados Académicos de Educación Superior entre la República Argentina y los Estados Unidos Mexicanos.

#### 6.5.2.9. Sistema de Cupos Universitarios

El Programa gestiona, conjuntamente con el Ministerio de Relaciones Exteriores, Comercio Internacional y Culto, el Sistema Informático de Cupos Universitarios, establecido por la Resolución Ministerial 1523/90. El mismo consiste en asignar los cupos que anualmente fijan las universidades nacionales entre los aspirantes extranjeros, distribuidos por países, de acuerdo a las pautas fijadas por la Cancillería Argentina. La cantidad de cupos asignados para el año 2011 fue 1.400 alumnos extranjeros.

**Cuadro 6.5.1.1 · ARCU-SUR. Carreras Argentinas Acreditadas.**  
Año 2009-2011

|                     | Carreras  | Universidad  |
|---------------------|---|--|
| <b>Total</b>        | <b>36</b>   |  |
| <b>Agronomía</b>    | <b>Total: 8</b><br>Agronomía<br>Ingeniería Agronómica<br>Ingeniería Agronómica<br>Ingeniería Agronómica<br>Ingeniería Agronómica<br>Ingeniería Agronómica<br>Ingeniero Agrónomo         | Buenos Aires<br>Cuyo<br>La Plata<br>Mar del Plata<br>Nordeste<br>Rosario<br>Sur<br>Tucumán                                     |
| <b>Arquitectura</b> | <b>Total: 9</b><br>Arquitectura<br>Arquitectura<br>Arquitectura y Urbanismo<br>Arquitectura<br>Arquitectura<br>Arquitectura<br>Arquitectura y Urbanismo<br>Arquitectura<br>Arquitectura | Córdoba<br>La Plata<br>Litoral<br>Mar del Plata<br>Nordeste<br>Rosario<br>San Juan<br>Santa Fe<br>Tucumán                      |
| <b>Veterinaria</b>  | <b>Total: 8</b><br>Veterinaria<br><br>Medicina Veterinaria<br>Ciencias Veterinarias<br>Veterinaria<br>Veterinaria<br>Medicina Veterinaria<br>Medicina Veterinaria                       | Buenos Aires<br>Centro de la Provincia de Buenos Aires<br>La Pampa<br>La Plata<br>Litoral<br>Nordeste<br>Río Cuarto<br>Rosario |
| <b>Enfermería</b>   | <b>Total: 4</b><br>Licenciatura en Enfermería<br>Licenciatura en Enfermería   | Lanús<br>Misiones<br>Río Cuarto<br>Tucumán   |
| <b>Ingeniería</b>   | <b>Total: 1</b><br>Ingeniería Electricista  | Río Cuarto   |
| <b>Medicina</b>     | <b>Total: 4</b><br>Medicina<br>Medicina<br>Medicina<br>Medicina   | CEMIC<br>Católica de Córdoba<br>Cuyo<br>Tucumán  |
| <b>Odontología</b>  | <b>Total: 2</b><br>Odontología<br>Odontología   | La Plata<br>Rosario  |

Fuente: Programa de Internacionalización de la Educación Superior  
y Cooperación Internacional - SPU

**Cuadro 6.5.1.2 · Capacitación ARCU-SUR.**  
Número de pares evaluadores argentinos. Año 2009-2011

| Año         | Carrera<br>Total   | Nº de pares evaluadores<br>Total  |
|-------------|--|-----------------------------------|
| <b>2009</b> | <b>Total</b><br>Agronomía<br>Arquitectura<br>Enfermería<br>Veterinaria | <b>56</b><br>13<br>13<br>15<br>15 |
| <b>2010</b> | <b>Total</b><br>Ingeniería<br>Odontología<br>Medicina                  | <b>52</b><br>24<br>14<br>14       |

Fuente: Elaboración propia en base a información proporcionada por CONEAU

**Cuadro 6.5.1.3** - Programa MARCA. Distribución de plazas disponibles por país y por semestres. Años 2008-2011

| Carrera      | Nº de plazas 1º semestre 2008 | Nº de plazas 2º semestre 2008 | Nº de plazas 2009 | Nº de plazas 2010 | Nº de plazas 2011 |
|--------------|-------------------------------|-------------------------------|-------------------|-------------------|-------------------|
| <b>Total</b> | <b>157</b>                    | <b>132</b>                    | <b>185</b>        | <b>212</b>        | <b>178</b>        |
| Agronomía    | 65                            | 60                            | 72                | 85                | 85                |
| Argentina    | 25                            | 23                            | 27                | 38                | 38                |
| Brasil       | 15                            | 14                            | 18                | 36                | 28                |
| Paraguay     | 3                             | 2                             | 2                 | 2                 | 2                 |
| Uruguay      | 5                             | 3                             | 5                 | 2                 | 2                 |
| Bolivia      | 7                             | 8                             | 10                | 2                 | -                 |
| Chile        | 10                            | 10                            | 10                | 5                 | 15                |
| Ingeniería   | 73                            | 50                            | 76                | 33                | 52                |
| Argentina    | 20                            | 15                            | 19                | 9                 | 18                |
| Brasil       | 17                            | 17                            | 22                | 16                | 20                |
| Paraguay     | 9                             | 2                             | 9                 | 2                 | 9                 |
| Uruguay      | 19                            | 9                             | 11                | 5                 | 5                 |
| Bolivia      | 8                             | 7                             | 15                | 1                 | -                 |
| Medicina     | 19                            | 22                            | 37                | 30                | 25                |
| Argentina    | 6                             | 6                             | 13                | 10                | 10                |
| Brasil       | 2                             | 3                             | 3                 | 3                 | 4                 |
| Paraguay     | 2                             | 3                             | 4                 | 0                 | -                 |
| Uruguay      | 3                             | 3                             | 3                 | 3                 | 4                 |
| Bolivia      | 6                             | 7                             | 14                | 14                | 7                 |
| Arquitectura |                               |                               |                   | 64                | 16                |
| Argentina    |                               |                               |                   | 32                | 9                 |
| Brasil       |                               |                               |                   | 22                | -                 |
| Paraguay     |                               |                               |                   | 6                 | 3                 |
| Uruguay      |                               |                               |                   | 4                 | 3                 |
| Bolivia      |                               |                               |                   |                   | 1                 |

**Fuente:** Programa de Internacionalización de la Educación Superior y Cooperación Internacional - SPU

**Cuadro 6.5.1.4** - MERCOSUR - Proyectos vigentes de la primera convocatoria del Programa de Proyectos Conjuntos de Investigación - PPCP

| Universidad Argentina | Proyectos |
|-----------------------|-----------|
| <b>Total</b>          | <b>26</b> |
| Buenos Aires          | 6         |
| Córdoba               | 7         |
| Cuyo                  | 1         |
| Jujuy                 | 1         |
| La Plata              | 2         |
| Litoral               | 3         |
| Mar del Plata         | 3         |
| Santiago del Estero   | 1         |
| Sur                   | 2         |

**Fuente:** Programa de Internacionalización de la Educación Superior y Cooperación Internacional - SPU

**Cuadro 6.5.1.5** - MERCOSUR - Proyectos vigentes de la primera convocatoria del Programa de Asociación para el Fortalecimiento de Posgrados

| Universidad     | Proyectos |
|-----------------|-----------|
| <b>Total</b>    | <b>9</b>  |
| Buenos Aires    | 1         |
| Córdoba         | 2         |
| Cuyo            | 1         |
| Entre Ríos      | 1         |
| Rosario         | 1         |
| San Martín      | 1         |
| Sur             | 1         |
| Tres de Febrero | 1         |

**Fuente:** Programa de Internacionalización de la Educación Superior y Cooperación Internacional - SPU

**Cuadro 6.5.1.6 · Erasmus Mundus External Cooperation Window Argentina. Universidades Argentinas participantes en consorcios seleccionados. Año 2011**

| Área Ciencias Básicas y Aplicadas   | TÍTULO: ARCOIRIS - ARgentina COoperation for International Research and Study  | Ciencias Sociales y Administración Pública  |
|---|--|---|
| <b>TÍTULO: EuroTANGO II</b><br>Universitat Politècnica de Valencia (líder del consorcio)<br>University of Ghent<br>University of Lille-1<br>University of Patras<br>Politecnico di Torino<br>University of Rome- 1 "La Sapienza"<br>University of Groningen<br>Universidade do Porto<br>Universidad de Valladolid<br>Royal Institute of Technology<br>Universidad de Buenos Aires<br>Universidad Nacional de Córdoba<br>Universidad Nacional de Entre Ríos<br>Universidad Nacional de Jujuy<br>Universidad Nacional de La Plata<br>Universidad Nacional del Nordeste<br>Universidad Nacional de la Patagonia San Juan Bosco<br>Universidad Nacional de Rosario<br>Universidad Nacional de San Luis<br>Universidad Nacional del Sur<br>Universidad Nacional de Luján<br>Consejo Nacional de Investigaciones Científicas y Técnicas<br>Programa de Promoción de las Universidades Argentinas<br>Red de Cooperación Internacional de Universidades Nacionales<br>Polo Tecnológico de Bahía Blanca<br>Red Argentina de Posgrado en Educación Superior<br>Santander Group<br>Consorzio Interuniversitario Italiano per l'Argentina | <b>TÍTULO: ARCOIRIS - ARgentina COoperation for International Research and Study</b><br>Politecnico di Torino (Líder del consorcio)<br>Institute National Polytechnique de Grenoble<br>Instituto Superior Tecnico<br>Lunds Universitet<br>Technische Universität München<br>Università La Sapienza<br>Università degli Studi di Torino<br>Universität Göttingen<br>Universidade do Porto<br>Universidad Politécnica de Madrid<br>Universidad Politécnica de Valencia<br>Instituto Tecnológico de Buenos Aires<br>Universidad de Buenos Aires<br>Universidad Nacional de Córdoba<br>Universidad Nacional de Catamarca<br>Universidad Nacional del Litoral<br>Universidad Nacional de La Plata<br>Universidad Nacional del Mar del Plata<br>Universidad Nacional del Nordeste<br>Universidad Nacional de San Juan<br>Cámara de Comercio Italiana de Córdoba<br>Columbus network<br>Instituto Nacional de Tecnología Industrial de Argentina<br>Programa de Promoción de la Universidad Argentina<br>Red de Cooperación Internacional de Universidades Nacionales<br>Santander Group European Universities' Network<br>Universidad Autónoma de Entre Ríos<br>Universidad Nacional de San Luis<br>Universidad Nacional del Sur<br>Universidad Tecnológica Nacional | <b>TÍTULO: EUROPLATA</b><br>Rijksuniversiteit Groningen (Líder del Consorcio)<br>Georg-August-Universität-Göttingen<br>Universidade de Coimbra<br>Universidad de Deusto<br>Università di Pisa<br>Université de Strasbourg<br>Uniwersytet Jagielloński w Krakowie<br>Universidad Nacional de San Juan<br>Universidad Nacional de Río Negro<br>Universidad Nacional de San Martín<br>Universidad Nacional de Lanús<br>Universidad Nacional del Sur<br>Universidad Nacional de La Plata<br>Universidad Nacional de Santiago del Estero<br>Universidad Nacional del Litoral<br>Universidad de Buenos Aires<br>Universidad Nacional de Luján<br>Universidad Nacional de la Patagonia Austral<br>Universidad Nacional de Villa María<br>Universidad Nacional de Chilecito<br>Centro de Estudios y de Documentación Latinoamericanos<br><br><b>TÍTULO: ARTESS – ARgentina Towards Europe for Social Sciences</b><br>Università degli Studi di Padova (Líder del consorcio)<br>Aarhus Universitet<br>Alma Mater Studiorum Università di Bologna<br>Universidade de Coimbra<br>Universidad de Granada<br>Université Pierre Mendès France Grenoble II<br>Friedrich-Schiller-Universität Jena<br>Katholieke Universiteit Leuven<br>Universidad de Salamanca<br>Universidad Nacional de Catamarca<br>Universidad Nacional del Comahue<br>Universidad Nacional de Córdoba<br>Universidad Nacional de Cuyo<br>Universidad Nacional de La Plata<br>Universidad Nacional del Litoral<br>Universidad Nacional del Nordeste<br>Universidad Nacional de Quilmes<br>Universidad Nacional del Sur<br>Asociación Argentina de Estudios de Administración Pública<br>Asociación Civil Grupo Redes<br>Consejo Latinoamericano de Ciencias Sociales<br>Programa de Promoción de la Universidad Argentina del Ministerio de la Educación<br>Red Argentina para la Cooperación Internacional<br>Red de Cooperación Internacional de Universidades Nacionales |

**Fuente:** Delegación de la Unión Europea en Argentina

**Cuadro 6.5.1.7** - Proyectos aprobados por convocatoria del Programa de Centros Asociados de Posgrados (CAPG-BA). Años 2004 a 2011

| Año          | Convocatoria | Proyectos aprobados |
|--------------|--------------|---------------------|
| <b>Total</b> |              | <b>62</b>           |
| 2002         | Primera      | 15                  |
| 2004         | Segunda      | 4                   |
| 2005         | Tercera      | 10                  |
| 2006         | Cuarta       | 3                   |
| 2007         | Quinta       | 3                   |
| 2008         | Sexta        | 6                   |
| 2009         | Septima      | 9                   |
| 2011         | Octava       | 12                  |

**Fuente:** Programa de Internacionalización de la Educación Superior y Cooperación Internacional - SPU

**Cuadro 6.5.1.9** - Proyectos aprobados por convocatoria del Programa Centros Asociados para el Fortalecimiento de Posgrado Brasil - Argentina (CAFP-BA). Años 2008-2011

| Convocatoria         | Proyectos Aprobados |
|----------------------|---------------------|
| <b>Total</b>         | <b>39</b>           |
| Primera convocatoria | 13                  |
| Segunda convocatoria | 7                   |
| Tercera convocatoria | 7                   |
| Cuarta convocatoria  | 12                  |

**Fuente:** Programa de Internacionalización de la Educación Superior y Cooperación Internacional - SPU

**Cuadro 6.5.1.8** - Proyectos vigentes del Programa de Centros Asociados de Posgrados Brasil-Argentina (CAPG-BA) por Universidades Argentinas y área. Año 2011

| Universidad               | Área                                       | Nº de proyectos |
|---------------------------|--|-----------------|
| <b>Total de Proyectos</b> |  | <b>25</b>       |
| <b>Nacional</b>           |  | <b>24</b>       |
| Buenos Aires              | Agronomía -Antropología - Filosofía        | 3               |
| Centro de la PBA          | Historia Latinoamericana- Ciencia Animal   | 2               |
| Córdoba                   | Psicología - Educación - Química           | 3               |
| La Plata                  | Ciencias Humanas - Educación               | 2               |
| Lanús                     | Salud Colectiva - Salud comunitaria        | 2               |
| Litoral                   | Derecho                                    | 1               |
| Río Cuarto                | Ciencias Biología - Ciencias Agrarias      | 2               |
| Rosario                   | Producción animal - Literatura - Educación | 3               |
| San Juan                  | Ingeniería                                 | 1               |
| San Luis                  | Física - Ing. de Software                  | 3               |
| San Martín                | Antropología Social                        | 1               |
| Sur                       | Suelo y producción vegetal                 | 1               |
| <b>Internacional</b>      |  | <b>1</b>        |
| FLACSO                    | Humanidades                                | 1               |

**Fuente:** Programa de Internacionalización de la Educación Superior y Cooperación Internacional - SPU

**Cuadro 6.5.1.10** - Proyectos vigentes del Programa para el Fortalecimiento de Posgrado Brasil-Argentina (CAFP-BA) por Universidades Argentinas. Año 2008-2011

| Universidad         | Proyectos |
|---------------------|-----------|
| <b>Total</b>        | <b>37</b> |
| Buenos Aires        | 7         |
| Córdoba             | 7         |
| Cuyo                | 2         |
| La Plata            | 3         |
| Litoral             | 6         |
| Mar del Plata       | 1         |
| Misiones            | 1         |
| Río Cuarto          | 2         |
| Rosario             | 1         |
| San Luis            | 1         |
| San Martín          | 1         |
| Santiago del Estero | 1         |
| Sur                 | 2         |
| Tucumán             | 2         |

**Fuente:** Programa de Internacionalización de la Educación Superior y Cooperación Internacional - SPU

**Cuadro 6.5.1.11** · Programa de Intercambio Académico de Portugués y Español. Año 2011

| Universidad   | Socias   | N° de proyectos |
|---|--|-----------------|
| <b>Total de proyectos</b>   |  | <b>5</b>        |
| Buenos Aires - Laboratorio de Idiomas<br>Facultad de Filosofía y Letras | U. Federal Rural de Pernambuco<br>Dto de Letras e Ciências Humanas | 1               |
| Córdoba   | Universidade Federal de Goiás                                      | 1               |
| Cuyo  | UNISINOS   | 1               |
| Misiones  | Universidade Federal de São Carlos                                 | 1               |
| Río Cuarto  | Universidad Federal do Parana<br>Setor Litoral                     | 1               |

Fuente: Programa de Internacionalización de la Educación Superior y Cooperación Internacional - SPU

**Cuadro 6.5.1.13** · Programa MARCA para la movilidad de Docentes de Grado. Año 2011

| Universidades Argentinas<br>Coordinadoras | Área                   | N° proyectos<br>aprobados |
|---|------------------------|---------------------------|
| <b>Total de Proyectos</b>                 |                        | <b>4</b>                  |
| Buenos Aires                              | Agronomía              | 1                         |
| La Plata                                  | Ingeniería Electrónica | 1                         |
| Litoral                                   | Arquitectura           | 1                         |
| Río Cuarto                                | Ingeniería Química     | 1                         |

Fuente: Programa de Internacionalización de la Educación Superior y Cooperación Internacional - SPU

**Cuadro 6.5.1.12** · Programa de Asociación Universitaria para la Movilidad de Docentes de Grado del MERCOSUR. Año 2011

| Universidades Argentinas Coordinadoras  | Área  | N° de Proyectos<br>aprobados |
|---|---|------------------------------|
| <b>Total de Proyectos</b>   |   | <b>7</b>                     |
| Centro de la PBA - Facultad de Ciencias Humanas   | Trabajo Social                                    | 1                            |
| Gral. Sarmiento - Instituto de Industria  | Ingeniería Industrial                             | 1                            |
| La Plata - Centro Interdisciplinario de Metodología de las Ciencias Sociales - Facultad de Humanidades y Ciencias de la Educación (FaHCE) | Educación, Educación Física                       | 1                            |
| Mar del Plata - Facultad de Psicología.   | Psicología  | 1                            |
| San Martín - Instituto de Altos Estudios Sociales   | Sociología  | 1                            |
| Tres de Febrero - Instituto de Política Culturales Patricio Lóizaga   | Económica- Humanidades                            | 1                            |
| Tucumán - Facultad de Artes   | Artes escénicas contemporáneas de América del Sur | 1                            |

Fuente: Programa de Internacionalización de la Educación Superior y Cooperación Internacional - SPU

**Cuadro 6.5.2.1 · Primera Convocatoria para la presentación de proyectos en el marco del Programa Binacional para el Fortalecimiento de Redes Interuniversitarias Argentino-Alemanas del Centro Universitario Argentino-Alemán (CUAA). Año 2011**

| Red  | Área   |
|--|--|
| <b>Total: 15</b>   |  |
| Universidad Nacional de San Martín<br>Karlsruher Institut für Technologie  | Ciencias Exactas: Física                           |
| Universidad Nacional de Entre Ríos<br>Georg August Universität Göttingen   | Medicina   |
| Universidad de Buenos Aires<br>Jacobs University - Bremen  | Logística  |
| Universidad Nacional del Noroeste de la PBA<br>Universidad Nacional de La Plata<br>Universidad Nacional de Río Cuarto<br>Universidad Nacional de San Martín<br>Universidad Nacional de Córdoba<br>Technische Universität Darmstadt<br>Georg August Universität Göttingen<br>Universität Halle<br>Universität Stuttgart<br>Universität Heidelberg | Ciencias Exactas: Física                           |
| Universidad de Buenos Aires<br>Universität Konstanz  | Sociología   |
| Universidad Nacional de Córdoba<br>Instituto de Urbanística Europea<br>Bauhaus - Universität Weimer  | Arquitectura y Urbanismo                           |
| Universidad Nacional de Rosario<br>Instituto de Biología Molecular y Celular de Rosario<br>Georg - August - Universität Göttingen<br>Instituto Max Planck  | Ciencias Exactas: Biología estructural y molecular |
| Universidad Nacional de Córdoba<br>Universität Kassel  | Ciencias Sociales: Alemán como lengua extranjera   |
| Universidad Nacional de Santiago del Estero<br>Universität Freiburg  | Ciencias Naturales                                 |
| Universidad de Buenos Aires<br>Humboldt Universität zu Berlin  | Arquitectura y Urbanismo                           |
| Universidad de Ciencias Empresariales y Sociales<br>FachHochschule Mainz   | Ciencias Empresariales                             |
| Universidad de Buenos Aires<br>Universidad Nacional de Tucumán<br>Universidad Nacional de Salta<br>Universität Potsdam   | Geociencias  |
| Universidad de Buenos Aires<br>Universität Freiburg  | Medicina   |
| Universidad Nacional de San Luis<br>Hochschule Bonn - Rhein-Sieg   | Ingeniería Electrónica y Telecomunicaciones        |
| Universidad Nacional de Tucumán<br>Biberach University of Applied Sciences   | Posgrado en gestión de proyectos tecnológicos      |

Fuente: Programa de Internacionalización de la Educación Superior y Cooperación Internacional - SPU

**Cuadro 6.5.2.2 · Programa de Movilidad Docente a París. Cantidad de movilizaciones realizadas. Año 2011**

| Universidad Nacional | Cantidad de Movilizaciones |
|----------------------|----------------------------|
| <b>Total</b>         | <b>20</b>                  |
| Buenos Aires         | 1                          |
| Catamarca            | 1                          |
| Córdoba              | 1                          |
| Cuyo                 | 2                          |
| Gral. Sarmiento      | 1                          |
| IUNA                 | 2                          |
| La Pampa             | 1                          |
| La Plata             | 1                          |
| Rosario              | 4                          |
| San Martín           | 1                          |
| Sur                  | 1                          |
| Tucumán              | 4                          |

Fuente: Programa de Internacionalización de la Educación Superior y Cooperación Internacional - SPU



**Cuadro 6.5.2.3 - Programa ARFITEC Argentina Francia Ingenieros Tecnología. Cantidad de movilizaciones estudiantiles. Año 2011**

| Proyecto N° | Universidades   | N° de movilizaciones argentinas |
|-------------|---|---------------------------------|
| Total: 19   |   | Total: 85                       |
| 10-01       | Cuyo<br>San Juan  | 4                               |
| 10-02       | Cuyo<br>Litoral<br>Aeronáutico  | 9                               |
| 10-03       | Sur<br>Comahue  | 4                               |
| 10-04       | La Plata<br>Litoral<br>Rosario<br>Buenos Aires  | 4                               |
| 10-05       | Universidad Nacional del Sur  | 4                               |
| 10-06       | Litoral<br>Sur<br>La Plata  | 4                               |
| 10-07       | La Plata<br>Sur<br>Buenos Aires<br>San Martín   | 4                               |
| 10-08       | Buenos Aires<br>Córdoba<br>Rosario  | 5                               |
| 10-09       | Cuyo  | 4                               |
| 10-10       | La Plata<br>Aeronáutico<br>Córdoba<br>Río Cuarto<br>Tecnológica Nacional - Regional Haedo | 4                               |

| Proyecto N° | Universidades   | N° de movilizaciones argentinas |
|-------------|---|---------------------------------|
| 10-11       | Litoral<br>Cuyo<br>Rosario<br>Nordeste de la PBA                    | 4                               |
| 10-12       | Tecnológica Nacional  | 4                               |
| 10-13       | Buenos Aires<br>Cuyo<br>Católica Argentina<br>Católica de Córdoba   | 4                               |
| 10-14       | Tecnológica Nacional<br>Aeronáutico<br>Río Cuarto<br>Córdoba<br>Sur | 4                               |
| 10-15       | Sur<br>Buenos Aires<br>Río Negro                                    | 4                               |
| 10-16       | Buenos Aires<br>La Plata<br>Sur                                     | 4                               |
| 10-17       | Tucumán<br>Santiago del Estero<br>Jujuy<br>Salta                    | 4                               |
| 10-18       | Buenos Aires  | 7                               |
| 10-19       | Buenos Aires<br>Córdoba<br>Litoral<br>Cuyo<br>San Martín            | 4                               |

Fuente: Programa de Internacionalización de la Educación Superior y Cooperación Internacional - SPU

**Cuadro 6.5.2.4 · Programa de Inmunología. Año 2011**

| Universidad  | Facultad     | Cantidad de Movilidades |
|--------------|--------------|-------------------------|
| <b>Total</b> |              | <b>7</b>                |
| Córdoba      | Cs. Químicas | 2                       |
| Entre Ríos   | Ingeniería   | 1                       |
| San Luis     | Química      | 3                       |
| Tucumán      | Medicina     | 1                       |

Fuente: Programa de Internacionalización de la Educación Superior y Cooperación Internacional - SPU

**Cuadro 6.5.2.5 · Programa de Movilidad Docente a Madrid.  
Cantidad de movilidades realizadas. Año 2011**

| Universidad Nacional                             | Cantidad de Movilidades |
|--|-------------------------|
| <b>Total</b>                                     | <b>75</b>               |
| Buenos Aires                                     | 5                       |
| Catamarca  | 1                       |
| Centro de la PBA                                 | 2                       |
| Chilecito  | 2                       |
| Córdoba  | 11                      |
| Entre Ríos                                       | 1                       |
| Gral. Sarmiento                                  | 1                       |
| IUNA   | 2                       |
| Jujuy  | 2                       |
| La Pampa   | 1                       |
| La Plata   | 1                       |
| Lanús  | 1                       |
| Litoral  | 1                       |
| Lomas de Zamora                                  | 2                       |
| Luján  | 2                       |
| Mar del Plata                                    | 1                       |
| Nordeste   | 4                       |
| Patagonia Austral                                | 2                       |
| Rosario  | 4                       |
| Salta  | 1                       |
| San Juan   | 2                       |
| San Martín                                       | 4                       |
| Santiago del Estero                              | 2                       |
| Sur  | 3                       |
| Tecnológica Nacional - Facultad Regional Córdoba | 1                       |
| Tucumán  | 16                      |

Fuente: Programa de Internacionalización de la Educación Superior y Cooperación Internacional - SPU

**Cuadro 6.5.2.6 • Programa Binacional de Apoyo a Jóvenes Investigadores Argentina - Chile Año 2011**

| Universidad argentina                           | Universidad chilena    | Posgrado / Grupo de Investigación / Área  | N° de Proyectos |
|---|------------------------|---|-----------------|
| <b>Total de Proyectos</b>                       |                        |   | <b>20</b>       |
| Aconcagua                                       | U de la Frontera       | Facultad de Ciencias Médicas  | 1               |
| Aconcagua                                       | U de Santiago de Chile | Facultad de Psicología / Humanidades CIUDA  | 1               |
| Juan Agustín Maza Córdoba                       | U de Talca             | Maestría en Urología Oncológica   | 1               |
| Córdoba   | PUCV                   | Centro de Ecología y Recursos Naturales Renovables                                      | 1               |
| Córdoba   | U de Chile             | Doctorado en Ciencias de la Ingeniería / Medios Porosos y Aguas Subterráneas            | 1               |
| Comahue Patagonia Austral Patagonia S. J. Bosco | U Bio Bio, U Temuco    | Ciencias Sociales   | 1               |
| Comahue   | U de la Frontera       | Doctorado en Biología   | 1               |
| Comahue   | U de la Frontera       | Grupo de Tecnología de Alimentos  | 1               |
| Comahue   | U de la Frontera       | Rehabilitación y Restauración de Ecosistemas Áridos y Semiáridos degradados de Neuquén. | 1               |
| Comahue   | U de Los Lagos         | Facultad de Turismo / Áreas Naturales   | 1               |
| Jujuy   | U de la Frontera       | Doctorado Regional en Ciencia y Tecnología de los Alimentos                             | 1               |
| Jujuy   | U de la Frontera       | Doctorado Regional en Ciencia y Tecnología de los Alimentos                             | 1               |
| Jujuy   | U Talca                | Facultad de Ingeniería / Productos Naturales Vegetales                                  | 1               |
| Patagonia Austral                               | UACH                   | Doctorado en Comunicación   | 1               |
| Santiago del Estero                             | U de Los Lagos         | Doctorado en Ciencias Forestales / Silvicultura y Manejo de Bosques                     | 1               |
| Santiago del Estero                             | U Cat del Norte        | Doctorado Regional en Ciencia y Tecnología de los Alimentos                             | 1               |
| San Juan Cuyo                                   | USACH UCH              | Doctorado en Ciencias Sociales / Doctorado en Ciencia Política                          | 1               |
| Norte Santo Tomás de Aquino                     | U Bio Bio              | Ciencias Sociales   | 1               |
| Tucumán   | USACH                  | Facultad de Ciencias Exactas y Tecnología / Agroalimentos                               | 1               |
| Tucumán   | USACH                  | Doctorado Regional en Ciencia y Tecnología de los Alimentos                             | 1               |

Fuente: Programa de Internacionalización de la Educación Superior y Cooperación Internacional - SPU

**Cuadro 6.5.2.7 • Sistema de Cupos Universitarios para alumnos extranjeros. Resolución 1523/90. Vacantes otorgadas. Año 2011**

Cantidad total de vacantes confirmadas para el año 2011:  
 1400 personas inscriptas.  
 Cantidad de alumnos por continente que eligieron Argentina  
 para estudiar según la Resolución 1523/90. Año 2011

|                                    |       |
|------------------------------------|-------|
| Total                              | 1.400 |
| África del Norte y Cercano Oriente | 4     |
| América Central y Caribe           | 359   |
| América del Norte                  | 29    |
| América del Sur                    | 971   |
| Asia                               | 3     |
| Europa Occidental                  | 34    |

**Cuadro 6.5.2.9 • Sistema de Cupos Universitarios para alumnos extranjeros. Resolución 1523/90. Cantidad de alumnos por universidad elegida. Año 2011**

|                       |       |
|-----------------------|-------|
| Total de estudiantes  | 1.400 |
| IUNA                  | 154   |
| Buenos Aires          | 834   |
| Comahue               | 27    |
| Córdoba               | 57    |
| La Plata              | 310   |
| Nordeste de la PBA    | 7     |
| Patagonia S. J. Bosco | 1     |
| Rosario               | 9     |
| Salta                 | 1     |

Fuente: Elaboración propia en base a información proporcionada por la Dirección General de Asuntos Culturales del Ministerio de Relaciones Exteriores, Comercio Internacional y Culto

**Cuadro 6.5.2.8 • Sistema de Cupos Universitarios para alumnos extranjeros. Resolución 1523/90. Cantidad de alumnos por país inscriptos en universidades nacionales según la Resolución 1523/90. Año 2011**

|                                    |     |
|------------------------------------|-----|
| África del Norte y Cercano Oriente | 4   |
| Estado de Israel                   | 4   |
| América Central y Caribe           | 359 |
| República de Costa Rica            | 264 |
| República de Cuba                  | 1   |
| República de Guatemala             | 37  |
| República de Haití                 | 1   |
| República de Honduras              | 14  |
| República de Jamaica               | 2   |
| República de Nicaragua             | 3   |
| República de Panamá                | 13  |
| República de Trinidad y Tobago     | 1   |
| República del Salvador             | 23  |
| América del Norte                  | 29  |
| Canadá                             | 2   |
| Estados Unidos de América          | 6   |
| Estados Unidos Mexicanos           | 21  |
| América del Sur                    | 971 |
| República de Bolivia               | 42  |
| República Federativa de Brasil     | 12  |
| República de Chile                 | 570 |
| República de Colombia              | 107 |
| República del Ecuador              | 123 |
| República del Paraguay             | 56  |
| República del Perú                 | 19  |
| República Bolivariana de Venezuela | 42  |
| Asia                               | 3   |
| República Popular China            | 2   |
| República de la India              | 1   |
| Europa Occidental                  | 34  |
| República Federal de Alemania      | 6   |
| República de Austria               | 2   |
| Reino de Bélgica                   | 1   |
| Reino de España                    | 3   |
| República Francesa                 | 9   |
| República Italiana                 | 4   |
| República de Portugal              | 3   |
| Reino de Suecia                    | 4   |
| República de Turquía               | 2   |

## Sección 6.6

Programa de Promoción de la Universidad Argentina



## 6.6. Programa de Promoción de la Universidad Argentina (PPUA)

**Coordinación:** Emanuel Damoni / Gastón Salcedo

**Equipo Técnico:** Liliana Herrera Albrieu, Leticia Iglesias, Mirta Rosovsky, Guillermo De Carli, Guillermo Banzas, Diego Oscar Puga, Luis Cadelli, Leticia Fernández Berdaguer, César Gaetani, Malena Babino y Diego Leonardo Puga.

**Equipo Administrativo:** Ana Piñero, Ana Blatter, Andrea Torres, Haydée Trotta, Mirta Najle, Ramiro Iglesias, Sergio Reyes, Stella Maris Mansilla, Viviana Esposito y Sheila Soria.

**Ubicación Física:** Av. Santa 1548. Piso 13. Ciudad Autónoma de Buenos Aires. (C1060ABO) Teléfono: (0054) (11) 4129-1970, correo electrónico: promouniv@me.gov.ar

### Objetivos

#### Área internacional

- Promover la comunicación de toda la oferta académica de grado y postgrado en sus distintas modalidades.
- Organizar el registro de convenios, acuerdos y alianzas de proyectos internacionales de investigación y desarrollo, lo que debe incluir a los acuerdos entre países y entre sector público y privado.
- Auspiciar procesos de integración con distintas organizaciones internacionales de universidades.
- Fomentar la creación de nuevas redes y/o consorcios de las universidades del MERCOSUR.
- Organizar misiones de universidades argentinas en el exterior con el objeto de lograr asociaciones para la investigación, intercambiar estudiantes y profesores, diseñar desarrollos tecnológicos conjuntos, incorporar estudiantes extranjeros, difundir las producciones culturales del país y otras actividades pertinentes, en coordinación con el Ministerio de Relaciones Exteriores, Comercio Internacional y Culto y con las eventuales actividades de promoción de las Embajadas Nacionales.
- Promover la enseñanza de español como lengua segunda o extranjera.

#### Área extensión universitaria

- Desarrollar y fortalecer la función de extensión.
- Jerarquizar las actividades culturales de extensión.
- Facilitar la organización y desarrollo de foros y seminarios en el marco de las redes regionales (latinoamericanas) de extensión.

#### Área vinculación tecnológica

- Fortalecer el proceso de vinculación de la universidad con el sector social y productivo, con el fin de contribuir al desarrollo social y económico y a la interacción con el sector productivo.
- Favorecer la aplicación de los resultados del trabajo de las áreas de vinculación tecnológica de acuerdo con las necesidades del medio social y productivo.
- Articular con líneas de acción llevadas a cabo por otros organismos públicos y organizaciones no gubernamentales y afianzar cada una de ellas con actividades que se complementen en forma paralela.
- Favorecer la participación entre sí de las distintas universidades nacionales de modo tal de conformar homogéneamente equipos de trabajos en los distintos temas que atañen a la problemática de la vinculación tecnológica.

### Convocatorias 2011

#### 1. Convocatoria a Ferias Internacionales Universitarias

Se convocó a las instituciones universitarias nacionales, provinciales y privadas a participar de las siguientes Ferias/Conferencias y Misiones Universitarias:

- Misión Universitaria a Miami, EEUU. 25 al 27 de Mayo
- Association of International Educators NAFSA. Los Ángeles, EEUU. 29 de Mayo al 03 de Junio
- European Association for International Education EAIE. Copenhagen, Dinamarca. 13 al 16 de Septiembre
- Misión Universitaria a Ámsterdam, Holanda. 19 al 21 de setiembre
- Education Expo China. Beijing, China. 11 al 13 de Octubre

- f) Feria del Libro de Frankfurt. 12 al 16 de Octubre
- g) Feria del Libro de Guadalajara. 26 de noviembre al 4 de diciembre
- h) Convención Anual Internacional sobre la Enseñanza de la Lengua ACTFL, Denver, EEUU. 18 al 20 de noviembre

## 2. VIII Convocatoria

Se convocó a las áreas de vinculación tecnológica de las instituciones universitarias nacionales y provinciales a presentar proyectos en el marco del Programa de Formación de Promotores y Dinamizadores Tecnológicos.

## 3. Concurso Nacional de cortometrajes documentales basados en proyectos de investigación y de extensión

Se convocó a las instituciones universitarias nacionales y provinciales a participar del Concurso “Cortometrajes Documentales”.

## 4. IX Convocatoria

Se convocó a las áreas de extensión de las instituciones universitarias nacionales y provinciales a presentar proyectos de extensión en los módulos: social/socio productivo, cultural, integración regional, fortalecimiento institucional y promoción de UNIART y de la extensión universitaria en el ámbito internacional.

## 5. X Convocatoria

Se convocó a todas las instituciones universitarias argentinas a la presentación de proyectos de internacionalización en la línea de Misiones al extranjero III.

## 6. XI Convocatoria

Se convocó a las instituciones universitarias nacionales, provinciales y privadas a la presentación de proyectos en la línea de fortalecimiento de Redes Internuniversitarias V.

## 7. XII Convocatoria

Se convocó a las áreas de extensión de las instituciones universitarias nacionales y provinciales a presentar proyectos de extensión en los módulos: social/socio productivo, cultural, mecanismos asociativo, fortalecimiento institucional.

## Principales actividades

- **Interacciones y Tendencias de la universidad en su articulación con el sector productivo**  
Encuentro nacional entre universidades nacionales y privadas para discutir tendencias de vinculación tecnológica organizada conjuntamente con la Dirección Nacional de Estudios de la Subsecretaría de Estudios y Prospectiva, Secretaría de Planeamiento y Políticas del Ministerio de Ciencia, Tecnología e Innovación Productiva, MINCYT.

- **Gestión de la Propiedad Intelectual, Prospectiva, Vigilancia Tecnológica e Inteligencia Competitiva**

Taller regional coorganizado con la Dirección Nacional de Estudios, SPPCTeIP - MINCYT, y la Dirección de Vinculación Tecnológica de la Universidad Nacional de la Patagonia Austral (UNPA), 5 y 6 de octubre de 2011 en la Ciudad de Calafate, en el ámbito de la Universidad Nacional de la Patagonia Austral.

- **UNIART - Foro Interuniversitario Italiano – Argentino**

A 150 años de la unificación de la República Italiana y a 200 años de la Revolución de mayo como inicio del proceso hacia la Independencia Argentina  
Università degli Studi de Roma “Foro Italico” – IUSM – Sapienza Università de Roma – Roma 3 – Roma 4 – junio de 2011, Roma . Italia.

- **Convocatoria 24Hs Cine Nacional**

Se convocó a las instituciones universitarias nacionales, provinciales y privadas a participar de la Jornada “24Hs de Cine Nacional”

- **Mapping Audiovisual - UBA 190 años**

Mapping Audiovisual presentado conjuntamente con el Centro Cultural Ricardo Rojas sobre la explanada de la Facultad de Derecho, realizado en el marco de los 190 años de Universidad de Buenos Aires.

- **Innovaciones Tecnológicas para la Agricultura Pampeana y sostenibilidad ambiental**

Jornadas sobre innovación tecnológica en el marco de la XV Reunión Plenaria de la Red-VITEC.

Universidad Nacional del Noroeste de la Provincia de Buenos Aires

- **Hacia un modelo Argentino de Vinculación Tecnológica**

Jornadas sobre experiencias de Vinculación Tecnológica entre las universidades nacionales en el marco de la XVI Reunión Plenaria de la RedVITEC.

Universidad Nacional de la Patagonia San Juan Bosco.



- **UNIART Transfronteriza 2011**

Integrando pueblos a través de la cultura en el inicio de los 200 años del Éxodo Jujeño

- **Talleres de Capacitación**

Taller de Formulación y Presentación de proyectos de extensión universitaria a la Universidad Nacional Arturo Jauretche y la Universidad Nacional del Centro de la Provincia de Buenos Aires.

- **Articulación Vinculación tecnológica - CRUP**

Reuniones del equipo técnico de vinculación tecnológica del PPUA con Secretarías de Vinculación Tecnológica y de Investigación de las universidades privadas.

- **Encuentro Binacional de cooperación e integración regional**

Universidad Autónoma Juan Misael Saracho - Tarija - Bolivia

- **Taller internacional “Redes en áreas de frontera”**

Universidad Autónoma Juan Misael Saracho - Bermejo - Bolivia

A continuación se presentan los principales datos del Programa.

**Cuadro 6.6.1** · Instituciones Universitarias participantes de NAFSA Los Angeles 2011. (29/05 al 3/06). FERIA MIAMI - NAFSA 2011 - EXP 2375/11 - RSPU 547/11

| Instituciones Universitarias de Gestión Estatal   | Instituciones Universitarias de Gestión Privada  |
|---|--|
| <b>Universidades Nacionales</b><br>Buenos Aires<br>Comahue<br>Córdoba<br>Cuyo<br>Lanús<br>Litoral<br>Mar del Plata<br>Nordeste<br>Noroeste de PBA<br>Quilmes<br>Río Cuarto<br>Río Negro<br>Rosario<br>San Juan<br>San Luis<br>Sur<br>Tres de Febrero<br>Villa María | <b>Universidades Privadas</b><br>Abierta Interamericana<br>Austral<br>Belgrano<br>Ciencias Empresariales y Sociales<br>Concepción del Uruguay<br>Congreso<br>Empresarial Siglo 21<br>Torcuato Di Tella<br>Institutos Universitarios<br>Cs de la Salud de la Fundación Barceló<br>Escuela Argentina de Negocios<br>ITBA |
| <b>Institutos Universitarios</b><br>Naval   |  |

Fuente: Programa de Promoción de la Universidad Argentina (PPUA)

**Cuadro 6.6.2** · Instituciones Universitarias participantes de Misión a Miami 2011. (24/05 al 27/05). FERIA MIAMI - NAFSA 2011 - EXP 2375/11 - RSPU 547/11

| Instituciones Universitarias de Gestión Estatal  |
|--|
| <b>Universidades Nacionales</b><br>Buenos Aires<br>Córdoba<br>Cuyo<br>Lanús<br>Mar del Plata<br>Quilmes<br>Río Cuarto<br>Río Negro<br>Rosario<br>San Juan<br>San Luis<br>Tres de Febrero<br>Villa María<br>Comahue<br>Litoral<br>Nordeste<br>Noroeste PBA<br>Sur |
| <b>Institutos Universitarios</b><br>Naval  |

Fuente: Programa de Promoción de la Universidad Argentina (PPUA)

**Cuadro 6.6.3** · Instituciones Universitarias participantes de EAIE Copenhague 2011.  
FERIA EAIE - COPENHAGUE - EXP 4079/11 - RSPU 1162/11

| Instituciones Universitarias de Gestión Estatal  | Instituciones Universitarias de Gestión Privada   |
|--|---|
| <b>Universidades Nacionales</b><br>Buenos Aires<br>Comahue<br>Córdoba<br>Cuyo<br>La Pampa<br>La Rioja<br>Lanús<br>Litoral<br>Nordeste<br>Noroeste de la PBA<br>Quilmes<br>Río Cuarto<br>Río Negro<br>Rosario<br>San Luis<br>Sur<br>Tecnológica Nacional<br>Tres de Febrero | <b>Universidades Privadas</b><br>Austral<br>Abierta Interamericana<br>Belgrano<br>Ciencias Empresariales y Sociales<br>Concepción del Uruguay<br>Congreso |
| <b>Instituto Universitario</b><br>Enseñanza Superior del Ejército  | <b>Fuente:</b> Programa de Promoción de la Universidad Argentina (PPUA)   |

**Cuadro 6.6.4** · Instituciones Universitarias participantes de la Misión a Ámsterdam, Holanda, 19 al 21 de setiembre 2011

| Instituciones Universitarias de Gestión Estatal  | Instituciones Universitarias de Gestión Privada                         |
|--|---|
| <b>Universidades Nacionales</b><br>Buenos Aires<br>Comahue<br>Córdoba<br>La Pampa<br>La Rioja<br>Litoral<br>Nordeste<br>Quilmes<br>Río Cuarto<br>Río Negro<br>Sur<br>Tres de Febrero | <b>Universidades Privadas</b><br>Concepción del Uruguay<br>Congreso     |
|  | <b>Fuente:</b> Programa de Promoción de la Universidad Argentina (PPUA) |

**Cuadro 6.6.5** · Instituciones Universitarias participantes de Feria Expo China 2011  
FERIA EXPO CHINA - EXP 11787/11 - RSPU

| Instituciones Universitarias de Gestión Estatal  | Instituciones Universitarias de Gestión Privada                     |
|--|---|
| <b>Universidades Nacionales</b><br>Buenos Aires<br>Chilecito<br>Córdoba<br>La Matanza<br>Quilmes<br>Río Cuarto | <b>Universidades Privadas</b><br>Abierta Interamericana<br>Salvador |

Fuente: Programa de Promoción de la Universidad Argentina (PPUA)

**Cuadro 6.6.6** · Editoriales Universitarias participantes de Feria del Libro de Frankfurt 2011. FERIA FRANKFURT - EXP.7384/11 - RSPU 1114/11

| Instituciones Universitarias de Gestión Estatal  | Instituciones Universitarias de Gestión Privada                  |
|--|--|
| <b>Universidades Nacionales</b><br>Buenos Aires<br>Córdoba<br>Gral. Sarmiento<br>Jujuy<br>Quilmes<br>Villa María | <b>Universidades Privadas</b><br>Aconcagua<br>Católica Argentina |

Fuente: Programa de Promoción de la Universidad Argentina (PPUA)

**Cuadro 6.6.7** · Editoriales Universitarias participantes de Feria del Libro de Guadalajara 2011. FERIA GUADALAJARA - EXP 5048/11 - RSPU 940/11

| Instituciones Universitarias de Gestión Estatal   | Instituciones Universitarias de Gestión Privada   |
|---|---|
| <b>Universidades Nacionales</b><br>Córdoba<br>Gral. Sarmiento<br>Jujuy<br>Lanús<br>Litoral<br>Mar del Plata<br>Quilmes<br>Río Cuarto<br>Sur<br>Universidad Provincial<br>Autónoma de Entre Ríos | <b>Universidades Privadas</b><br>Abierta Interamericana<br>Adventista del Plata<br>Católica Argentina |

Fuente: Programa de Promoción de la Universidad Argentina (PPUA)

**Cuadro 6.6.8** · Instituciones Universitarias participantes de ACTFL Denver 2011. FERIA ACTFL - DENVER - EXP 12698/11 - RSPU

| Instituciones Universitarias de Gestión Estatal                                    | Instituciones Universitarias de Gestión Privada  |
|--|--|
| <b>Universidades Nacionales</b><br>Comahue<br>Córdoba<br>Litoral<br>Rosario<br>Sur | <b>Universidades Privadas</b><br>Abierta Interamericana<br>Aconcagua<br>Blas Pascal<br>Católica Argentina<br>Centro Educativo Latinoamericano<br>Salvador<br>Institutos Universitarios<br>ESEADE |

Fuente: Programa de Promoción de la Universidad Argentina (PPUA)

**Cuadro 6.6.9** - Instituciones Universitarias participantes en convocatoria Misiones III del PPUA. Año 2011

| Instituciones Universitarias de Gestión Estatal | Instituciones Universitarias de Gestión Privada |
|---|---|
| Universidades Nacionales                        | Universidades Privadas                          |
| Arturo Jauretche                                | Abierta Interamericana                          |
| Autónoma de Entre Ríos                          | Adventista del Plata                            |
| Avellaneda                                      | Bias Pascal                                     |
| Buenos Aires                                    | CAECE   |
| Catamarca                                       | Católica de Córdoba                             |
| Centro de la PBA                                | Católica de La Plata                            |
| Comahue   | Ciencias Empresariales y Sociales               |
| Córdoba   | Concepción del Uruguay                          |
| Cuyo  | Empresarial Siglo 21                            |
| Entre Ríos                                      | Juan Agustín Maza                               |
| Gral. Sarmiento                                 |   |
| Jujuy   |   |
| La Matanza                                      |   |
| La Pampa  |   |
| La Plata  |   |
| La Rioja  |   |
| Lanús   |   |
| Litoral   |   |
| Lomas de Zamora                                 |   |
| Mar del Plata                                   |   |
| Moreno  |   |
| Nordeste  |   |
| Noroeste de PBA                                 |   |
| Patagonia Austral                               |   |
| Río Cuarto                                      |   |
| Río Negro                                       |   |
| Rosario   |   |
| Salta   |   |
| San Juan  |   |
| San Luis  |   |
| San Martín                                      |   |
| Santiago del Estero                             |   |
| Sur   |   |
| Tecnológica Nacional                            |   |
| Tres de Febrero                                 |   |
| Tucumán   |   |
| Villa María                                     |   |

**Fuente:** Programa de Promoción de la Universidad Argentina (PPUA)

**Cuadro 6.6.10** - Cantidad de Instituciones que realizaron misiones a países extranjeros por Convocatoria a Misiones III, según país de destino. Año 2011

| País de destino               | Nº de Universidades |
|-------------------------------|---------------------|
| <b>Total</b>                  | <b>175</b>          |
| Alemania Grecia Italia        | 12                  |
| Australia                     | 6                   |
| Bolivia                       | 7                   |
| Brasil                        | 43                  |
| Chile                         | 9                   |
| Chile Colombia                | 4                   |
| Colombia                      | 10                  |
| Ecuador                       | 6                   |
| Ecuador Peru                  | 4                   |
| España                        | 3                   |
| Francia                       | 14                  |
| Italia                        | 12                  |
| Mexico                        | 3                   |
| Panamá                        | 3                   |
| Paraguay                      | 6                   |
| Paraguay - Bolivia - Colombia | 6                   |
| Peru Colombia                 | 4                   |
| Rusia                         | 8                   |
| Singapur                      | 7                   |
| Sudafrica                     | 4                   |
| Uruguay Brasil                | 4                   |

**Fuente:** Programa de Promoción de la Universidad Argentina (PPUA)

**Cuadro 6.6.11** - Cantidad de Proyectos en los que las universidades coordinan o participan de Redes.  
Séptima Convocatoria: Redes Interuniversitarias V del PPUA. Año 2011

| Instituciones Universitarias de Gestión Estatal | Total      | Coordina   | Participa  | Instituciones Universitarias de Gestión Privada | Total     | Coordina | Participa |
|---|------------|------------|------------|---|-----------|----------|-----------|
| <b>287</b>                                      | <b>123</b> | <b>164</b> |            | <b>19</b>                                       | <b>11</b> | <b>8</b> |           |
| <b>Universidades Nacionales</b>                 | <b>286</b> | <b>122</b> | <b>164</b> | <b>Universidades Privadas</b>                   | <b>16</b> | <b>9</b> | <b>7</b>  |
| Arturo Jauretche                                | 6          | 4          | 2          | Abierta Interamericana                          | 3         | 3        | 0         |
| Avellaneda                                      | 2          | 1          | 1          | Católica Argentina                              | 1         | 0        | 1         |
| Buenos Aires                                    | 10         | 3          | 7          | Católica de Córdoba                             | 1         | 0        | 1         |
| Catamarca                                       | 5          | 2          | 3          | Católica de Salta                               | 1         | 0        | 1         |
| Centro de la PBA                                | 6          | 4          | 2          | Ciencias Empresariales y Sociales               | 1         | 1        | 0         |
| Chaco Austral                                   | 1          | 0          | 1          | Concepción del Uruguay                          | 4         | 3        | 1         |
| Chilecito                                       | 2          | 0          | 2          | Congreso  | 1         | 0        | 1         |
| Comahue   | 2          | 0          | 2          | Juan Agustín Maza                               | 1         | 0        | 1         |
| Córdoba   | 18         | 5          | 13         | Mendoza   | 2         | 2        | 0         |
| Cuyo  | 3          | 1          | 2          | Salvador  | 1         | 0        | 1         |
| Entre Ríos                                      | 4          | 0          | 4          | Instituto Universitario                         | 1         | 1        | 0         |
| Formosa   | 4          | 1          | 3          | Gastón Dachary                                  | 1         | 1        | 0         |
| Jujuy   | 5          | 1          | 4          | <b>Institución Internacional</b>                | <b>2</b>  | <b>1</b> | <b>1</b>  |
| La Matanza                                      | 2          | 1          | 1          | FLACSO  | 2         | 1        | 1         |
| La Pampa  | 7          | 2          | 5          |   |           |          |           |
| La Plata  | 16         | 6          | 10         |   |           |          |           |
| La Rioja  | 1          | 0          | 1          |   |           |          |           |
| Lanús   | 7          | 4          | 3          |   |           |          |           |
| Litoral   | 22         | 13         | 9          |   |           |          |           |
| Lomas de Zamora                                 | 3          | 0          | 3          |   |           |          |           |
| Luján   | 1          | 1          | 0          |   |           |          |           |
| Mar del Plata                                   | 10         | 6          | 4          |   |           |          |           |
| Misiones  | 4          | 2          | 2          |   |           |          |           |
| Moreno  | 4          | 2          | 2          |   |           |          |           |
| Nordeste  | 5          | 2          | 3          |   |           |          |           |
| Noroeste de PBA                                 | 7          | 2          | 5          |   |           |          |           |
| Patagonia Austral                               | 2          | 0          | 2          |   |           |          |           |
| Patagonia S. J. Bosco                           | 2          | 0          | 2          |   |           |          |           |
| Quilmes   | 10         | 4          | 6          |   |           |          |           |
| Río Cuarto                                      | 15         | 7          | 8          |   |           |          |           |
| Río Negro                                       | 3          | 0          | 3          |   |           |          |           |
| Rosario   | 23         | 14         | 9          |   |           |          |           |
| Salta   | 3          | 2          | 1          |   |           |          |           |
| San Juan  | 3          | 1          | 2          |   |           |          |           |
| San Luis  | 9          | 4          | 5          |   |           |          |           |
| San Martín                                      | 13         | 10         | 3          |   |           |          |           |
| Santiago del Estero                             | 4          | 0          | 4          |   |           |          |           |
| Sarmiento                                       | 13         | 5          | 8          |   |           |          |           |
| Sur   | 6          | 1          | 5          |   |           |          |           |
| Tecnológica Nacional                            | 6          | 3          | 3          |   |           |          |           |
| Tres de Febrero                                 | 3          | 2          | 1          |   |           |          |           |
| Tucumán   | 4          | 0          | 4          |   |           |          |           |
| Villa María                                     | 10         | 6          | 4          |   |           |          |           |
| <b>Universidad Provincial</b>                   | <b>1</b>   | <b>1</b>   | <b>0</b>   |   |           |          |           |
| Autónoma de Entre Ríos                          | 1          | 1          | 0          |   |           |          |           |

Fuente: Programa de Promoción de la Universidad Argentina (PPUA)

**Cuadro 6.6.12** - Cantidad de universidades extranjeras que participan en Redes por país. Séptima convocatoria del PPUA: Redes Interuniversitarias V. Año 2011

| País           | Nº de universidades |
|----------------|---------------------|
| <b>Total</b>   | <b>252</b>          |
| Alemania       | 3                   |
| Bolivia        | 8                   |
| Brasil         | 57                  |
| Chile          | 16                  |
| Colombia       | 19                  |
| Costa Rica     | 3                   |
| Cuba           | 23                  |
| Ecuador        | 4                   |
| El Salvador    | 3                   |
| España         | 33                  |
| Estados Unidos | 3                   |
| Finlandia      | 1                   |
| Francia        | 4                   |
| Grecia         | 1                   |
| Guatemala      | 1                   |
| India          | 1                   |
| Italia         | 14                  |
| Mexico         | 16                  |
| Nicaragua      | 1                   |
| Panamá         | 1                   |
| Paraguay       | 10                  |
| Peru           | 11                  |
| Polonia        | 1                   |
| Portugal       | 1                   |
| Uruguay        | 13                  |
| Venezuela      | 4                   |

Fuente: Programa de Promoción de la Universidad Argentina (PPUA)

**Cuadro 6.6.13** · Instituciones participantes de la IX Convocatoria del PPUA: Proyectos de Extensión Universitaria. Presupuesto asignado por institución. Año 2011

| Institución                      | Monto (en \$)    |
|----------------------------------|------------------|
| <b>Total</b>                     | <b>4.493.892</b> |
| <b>Universidades Nacionales</b>  | <b>4.172.540</b> |
| Avellaneda                       | 104.056          |
| Buenos Aires                     | 105.360          |
| Catamarca                        | 108.600          |
| Chaco Austral                    | 64.600           |
| Comahue                          | 142.070          |
| Córdoba                          | 104.012          |
| Centro de PBA                    | 105.000          |
| Cuyo                             | 113.700          |
| Entre Ríos                       | 66.500           |
| Formosa                          | 127.000          |
| San Martín                       | 100.000          |
| Sarmiento                        | 105.000          |
| Jujuy                            | 140.210          |
| La Matanza                       | 100.345          |
| La Pampa                         | 38.400           |
| La Plata                         | 105.000          |
| La Rioja                         | 136.318          |
| Lanús                            | 115.000          |
| Litoral                          | 104.800          |
| Lujan                            | 110.870          |
| Mar Del Plata                    | 111.000          |
| Misiones                         | 162.790          |
| Nordeste                         | 121.880          |
| Noroeste de PBA                  | 104.000          |
| Patagonia Austral                | 122.335          |
| Patagonia S. J. Bosco            | 107.215          |
| Quilmes                          | 109.940          |
| Río Cuarto                       | 120.000          |
| Río Negro                        | 40.000           |
| Rosario                          | 105.000          |
| Salta                            | 105.000          |
| San Juan                         | 105.000          |
| San Luis                         | 105.000          |
| Santiago Del Estero              | 100.000          |
| Sur                              | 105.000          |
| Tecnológica Nacional             | 105.000          |
| Tres De Febrero                  | 101.465          |
| Tucumán                          | 140.074          |
| Villa María                      | 105.000          |
| <b>Institutos Universitarios</b> | <b>211.827</b>   |
| Enseñanza Superior del Ejército  | 104.922          |
| IUNA                             | 106.905          |
| <b>Universidad Provincial</b>    | <b>109.525</b>   |
| Entre Ríos                       | 109.525          |

Fuente: Programa de Promoción de la Universidad Argentina (PPUA)

**Gráfico 6.6.1 • Instituciones participantes de la IX Convocatoria del PPUA: Proyectos de Extensión Universitaria.**  
Presupuesto asignado por institución. Año 2011

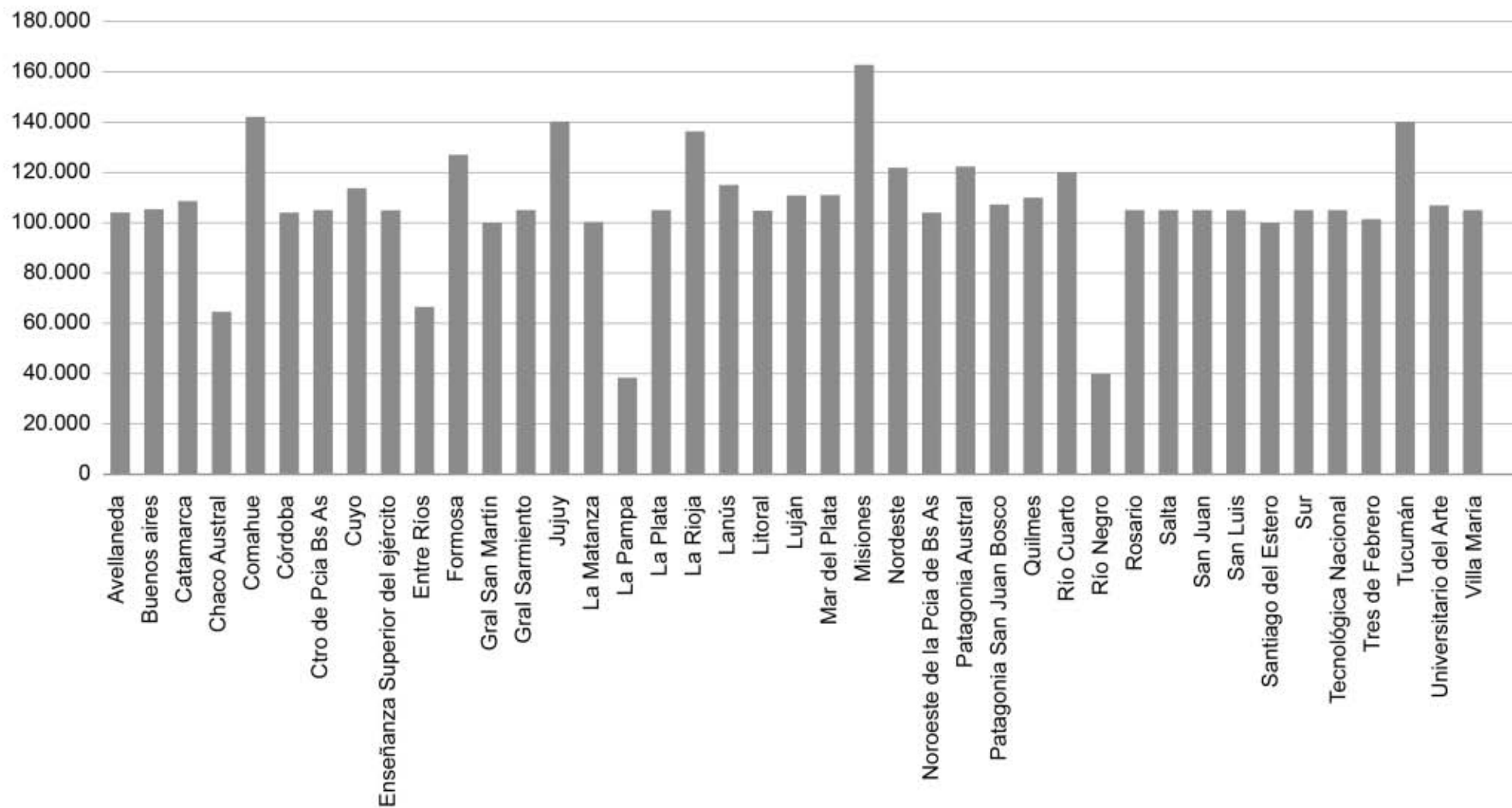

Fuente: Programa de Promoción de la Universidad Argentina (PPUA)



**Cuadro 6.6.14** - Cantidad de Proyectos por módulo y monto asignado de la IX Convocatoria del PPUA: Proyectos de Extensión Universitaria. Año 2011

| Módulo              | Total     | Social    | Cultural | Fortalecimiento Institucional | Integración Regional | Uniar     |
|---------------------|-----------|-----------|----------|-------------------------------|----------------------|-----------|
| Proyectos Aprobados | 138       | 44        | 27       | 25                            | 8                    | 34        |
| Monto (en \$)       | 4.493.892 | 1.003.616 | 748.209  | 864.102                       | 301.170              | 1.576.795 |

Fuente: Programa de Promoción de la Universidad Argentina (PPUA)

**Gráfico 6.6.2** - Cantidad de Proyectos por módulo y monto asignado de la IX Convocatoria del PPUA: Proyectos de Extensión Universitaria. Año 2011

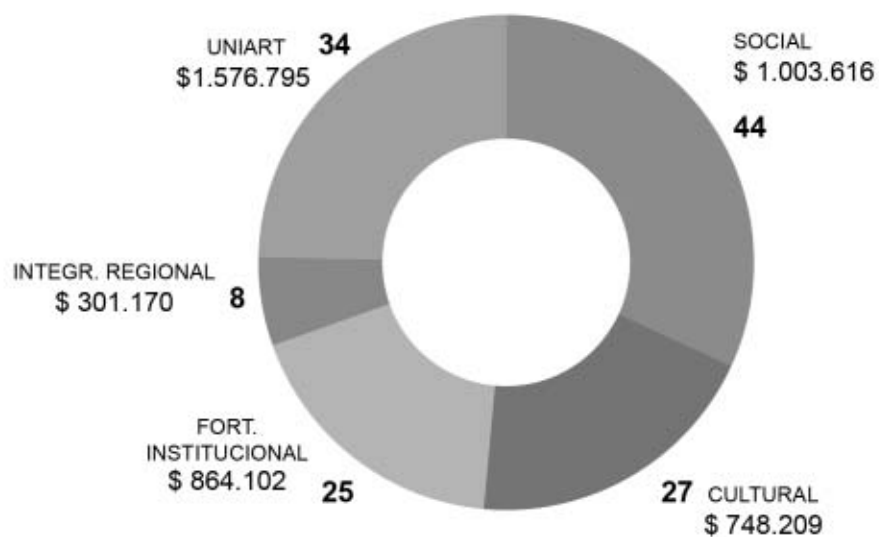

**Cuadro 6.6.15** · Nómina de instituciones que recibieron fondos para la organización de las jornadas “24 horas de cine nacional”. Año 2011

| Instituciones Universitarias de Gestión Estatal  | Instituciones Universitarias de Gestión Privada                             |
|--|---|
| <b>Universidades Nacionales</b><br>Buenos Aires<br>Centro de PBA<br>Comahue<br>Entre Ríos<br>Jujuy<br>La Matanza<br>La Pampa<br>Lanús<br>Lujan<br>Mar del Plata<br>Noroeste de PBA<br>Quilmes<br>Río Negro<br>Rosario<br>Salta<br>San Luis | <b>Universidades Privadas</b><br>Católica de Cuyo<br>Concepción del Uruguay |
| <b>Universidad Provincial</b><br>Autónoma de Entre Ríos  |   |
| <b>Instituto Universitario</b><br>IUNA   |   |

Fuente: Programa de Promoción de la Universidad Argentina (PPUA)

**Cuadro 6.6.16** · Instituciones participantes en el encuentro nacional Interacciones y Tendencias de la universidad en su articulación con el sector productivo. Año 2011

| Instituciones Universitarias de Gestión Estatal   | Instituciones Universitarias de Gestión Privada   |
|---|---|
| <b>Universidades Nacionales</b><br>Avellaneda<br>Buenos Aires<br>Catamarca<br>Centro de la PBA<br>Chilecito<br>Córdoba<br>Cuyo<br>Gral. Sarmiento<br>Jujuy<br>La Matanza<br>La Plata<br>La Rioja<br>Lanús<br>Litoral<br>Lomas de Zamora<br>Luján<br>Mar del Plata<br>Moreno<br>Nordeste<br>Noroeste de la PBA<br>Patagonia Austral<br>Patagonia S. J. Bosco<br>Quilmes<br>Rosario<br>Salta<br>San Luis<br>San Martín<br>Sur<br>Tecnológica Nacional<br>Tucumán<br>Villa María<br>Universidad Provincial<br>Autónoma de Entre Ríos | <b>Universidades Privadas</b><br>Abierta Interamericana<br>Aconcagua<br>Adventista del Plata<br>Argentina de la Empresa<br>Argentina John F. Kennedy<br>Blas Pascal<br>CAECE<br>Católica Argentina<br>Católica de Córdoba<br>Ciencias Empresariales y Sociales<br>Centro Educativo Latinoamericano<br>Concepción del Uruguay<br>Congreso<br>Cuenca del Plata<br>Empresarial Siglo 21<br>Favaloro<br>Flores<br>Gastón Dachary<br>ITBA<br>Juan Agustín Maza<br>Maimónides<br>Mendoza<br>Museo Social Argentino<br>Notarial Argentina<br>Palermo |
| <b>Institutos Universitarios</b><br>Enseñanza Superior del Ejército<br>IUNA   | <b>Fuente:</b> Programa de Promoción de la Universidad Argentina (PPUA)   |

**Cuadro 6.6.17** · Instituciones participantes en la VIII Convocatoria del PPUA:  
Programa de Formación de Promotores y Dinamizadores Tecnológicos. Año 2011

| <b>Instituciones Universitarias de Gestión Estatal</b> |
|--|
| <b>Universidades Nacionales</b>                        |
| Buenos Aires   |
| Catamarca  |
| Centro de la PBA                                       |
| Córdoba  |
| Cuyo   |
| Gral. Sarmiento  |
| La Pampa   |
| La Plata   |
| La Rioja   |
| Litoral  |
| Mar del Plata  |
| Misiones   |
| Nordeste   |
| Noroeste de PBA  |
| Patagonia Austral                                      |
| Patagonia S. J. Bosco                                  |
| Quilmes  |
| Rosario  |
| Salta  |
| San Luis   |
| Santiago del Estero                                    |
| Sur  |
| Teconológica Nacional <sup>1</sup>                     |
| Tres de Febrero  |
| Tucumán  |
| Villa María  |
| <b>Institutos Universitarios</b>                       |
| IUNA   |

**Fuente:** Programa de Promoción de la Universidad Argentina (PPUA).

**Nota: (1)** Se aprobaron 16 proyectos. A continuación la nómina de sedes de UTN beneficiarias de proyectos: Facultad Regional Avellaneda, Facultad Regional Bahía Blanca, Facultad Regional Buenos Aires, Facultad Regional Chubut (Sede Andina), Facultad Regional Chubut (Sede Comodoro Rivadavia), Facultad Regional Chubut (Sede Puerto Madryn), Facultad Regional Haedo, Facultad Regional La Rioja, Facultad Regional Mendoza, Facultad Regional Resistencia, Facultad Regional San Nicolás, Facultad Regional San Rafael, Facultad Regional Santa Fe, Facultad Regional Trenque Lauquen y Facultad Regional Tucumán y Facultad Regional Venado Tuerto

**Cuadro 6.6.18** · Nómina de Instituciones que participaron del Concurso Nacional de cortometrajes documentales basados en proyectos de investigación y de extensión. Año 2011

| <b>Participaron 35 trabajos, desde las universidades de</b>    |
|--|
| <b>Universidades Nacionales</b>                                |
| Comahue  |
| La Plata   |
| Litoral  |
| Mar del Plata  |
| Misiones   |
| Rosario  |
| Salta  |
| San Juan   |
| Santiago del Estero  |
| Villa María  |
| <b>Recibieron fondos de apoyo a la producción audiovisual:</b> |
| <b>Universidades Nacionales</b>                                |
| Buenos Aires   |
| Comahue  |
| Córdoba  |
| Cuyo   |
| Gral. Sarmiento  |
| La Plata   |
| Litoral  |
| Misiones   |
| Salta  |
| Santiago Del Estero  |

**Fuente:** Programa de Promoción de la Universidad Argentina (PPUA).



## Sección 6.7

Infraestructura Universitaria



## 6.7. Infraestructura Universitaria

**Coordinadora:** Arqta. Marta María Lazzari

**Equipo Técnico:** Arq. Elbio Ledesma, Arq. Alejandro Rojas Marconi

**Ubicación física:** Pizzurno 935, 2° piso, oficina 214, Ciudad Autónoma de Buenos Aires, (C1020ACA).

**Teléfono:** (0054) (11) 4129-1240/1232/7200

### 6.7.1. PROGRAMA DE SEGURIDAD

#### Objetivos

El Programa de Seguridad se creó a través de la Resolución SPU N° 157 del 29 de noviembre de 2006. Contempló la Etapa I: “Evacuación en Edificios Universitarios”, su objetivo fue lograr que los edificios donde concurren alumnos se encuentren en condiciones seguras y de acuerdo a la normativa vigente: leyes N° 24.557 y 19.587 y sus modificatorias y el Decreto N° 351/79, a efectos de lograr una evacuación correcta ante una emergencia.

En el año 2010 se implementa la Etapa II: “Instalaciones Eléctricas”, poniéndose en marcha por la Resolución N° 1653/10 y en el año 2011 se continúa con la misma etapa, cuyo objetivo general es adecuar las instalaciones eléctricas existentes en edificios universitarios, para garantizar la seguridad de las personas y el patrimonio.

#### Descripción

La Etapa I: “Evacuación en Edificios Universitarios” se desarrolló entre los años 2007 y 2010, se firmaron convenios con 27 universidades, se financiaron en más de 100 edificios obras por \$ 29.019.520.-. Las tareas se circunscribieron a la ejecución de salidas, puertas y escaleras de emergencia, y adecuaciones generales del edificio con los objetivos propuestos. Como contraparte a su cargo las Universidades debían proveer y colocar en los edificios a intervenir Iluminación de Emergencia y Señalética y confeccionar el Manual de Procedimiento que corresponda al correcto uso de los sistemas de evacuación instalados. En el año 2011 se continuó con los procesos licitatorios y de ejecución de las obras.

En la Etapa II: “Instalaciones Eléctricas” en el año 2011 se firmaron convenios con 18 universidades financiando obras por \$ 33.856.102.-. Se realizan tareas de adecuación de tableros eléctricos principales, secundarios, seccionales, de distribución, de corrección de factor de potencia y de iluminación. Puesta a tierra de las instalaciones. Provisión y colocación de pararrayos y descargas atmosféricas ATM. Canalizaciones, cableado y adecuación de tendidos eléctricos. Iluminación exterior nueva y mejora de las existentes. Provisión y colocación de tomas y llaves. Las obras se ejecutan preferentemente en edificios con asistencia de alumnos. La contraparte a cargo de las Universidades es la siguiente: a) Señalética de tableros y de toda la instalación, b) Constancia de capacitación de los responsables y personal a cargo de la gestión de mantenimiento, infraestructura y servicios de la Universidad y c) Constancia de finalización de las obras firmada por un profesional matriculado con incumbencia.

En ambas Etapas las Universidades se comprometieron a implementar los procesos licitatorios, realizar las obras y una vez finalizadas las mismas, a realizar el mantenimiento de las construcciones ejecutadas.

### 6.7.2. PROGRAMA DE ACCESIBILIDAD EN LAS UNIVERSIDADES NACIONALES

#### Objetivos

El Programa de Accesibilidad en las Universidades Nacionales se creó por la resolución SPU N° 770/10. El objetivo general es lograr que los edificios y predios de las Universidades Nacionales sean accesibles y seguros para todos sus usuarios, independientemente de sus condiciones físicas y sensoriales, a partir del cumplimiento de la legislación vigente: Convención Internacional sobre los Derechos de las Personas con Discapacidad Ley N° 26.378, Ley N° 24.314 Accesibilidad de Personas con Movilidad Reducida, modificatoria de la Ley N° 22.431 y Decreto reglamentario N° 914/97.

En el año 2011 se financiaron 18 Proyectos de adecuación de campus y edificios donde concurren alumnos exclusivamente, se financiaron Circuitos Mínimos Accesibles (CiMA), que deberán garantizar a todas las personas la posibilidad de acceso, circulación, permanencia y uso, a fin de desarrollar las actividades académicas y de apoyo que se realicen en el edificio.

### Descripción

Desde fines de 2008 se trabajó junto a la Comisión Interuniversitaria, Discapacidad y Derechos Humanos definiendo un Protocolo único de relevamiento: planilla de relevamiento y una encuesta, para todas las Universidades Nacionales.

Trabajaron durante 2009 realizando el Protocolo, con el cual realizaron un diagnóstico del estado en que se encuentran los edificios universitarios respecto de la accesibilidad al medio físico. Posteriormente se determinaron las acciones requeridas para definir en cada edificio un Circuito Mínimo Accesible.

El CiMA comprende: 1- Rampas de acceso y plataformas de elevación. 2- sanitarios accesibles (nuevos o reacondicionamiento de existentes). 3- ascensor. 4- completamientos varios (veredas, barandas, bordillos de escaleras, etc.).

Las Universidades asumen el compromiso de aportar – a modo de contraparte – en cada edificio donde se financie un CiMA: Señalización de Accesos y en hall entrada. Mobiliario: Mostradores de atención con sectores bajos, mesa portátil de apoyo para silla de ruedas, asientos en circulaciones extensas, sillas pupitre para zurdos, etc. Iluminación: sistema para mejorar la iluminación sobre pizarrones, individual para equipamiento de alumnos (pueden ser portátiles) Estacionamiento: marcar y señalizar los lugares reservados para discapacitados. Garantizar el cumplimiento normativo en obras nuevas, remodelaciones y ampliaciones.

En 2011 se firmaron Convenios con 13 Universidades Nacionales por \$ 7.138.744.-

### 6.7.3 - PROGRAMA NACIONAL DE INFRAESTRUCTURA UNIVERSITARIA

#### Objetivos

En febrero de 2005 se firmó un Convenio Marco entre el por entonces Ministerio de Educación, Ciencia y Tecnología, el Ministerio de Planificación Federal, Inversión Pública y Servicios; y las Universidades Nacionales para realizar obras de infraestructura edilicia.

#### Descripción

El objetivo es ampliar la infraestructura edilicia para poder dar respuesta al crecimiento de la matrícula y revertir el proceso de desinversión en infraestructura que han padecido las Universidades Nacionales. Se construyeron aulas, laboratorios, bibliotecas, polos científicos-tecnológicos, espacios para actividades culturales y de extensión.

Al mes de diciembre de 2011 el Programa tiene 212 obras terminadas, 61 obras en ejecución y 9 obras en proceso licitatorio.

A continuación se presentan los principales datos del Programa



**Cuadro 6.7.1.1 - Programa de Seguridad - Etapa I - Evacuación en edificios universitarios. Estado de las obras por Universidad a diciembre de 2011**

| Universidad                           | Obra / Ubicación  | Monto en \$          | Estado de Obra |
|---------------------------------------|---|----------------------|----------------|
| <b>Total</b>                          |   | <b>28.758.170,35</b> |                |
| <b>Total Universidades Nacionales</b> |   | <b>28.228.423,35</b> |                |
| Buenos Aires                          | Adaptación de Las Puertas de Salida de Los Pab. I y II, Ind. y Bioterio / F. de Cs Exactas y Nat., Ciudad Univ.   | 312.825,00           | Terminada      |
|                                       | Instalación y adecuación puertas de emergencia / Facultad de Ciencias Veterinarias  | 706.115,00           | Terminada      |
|                                       | Medios de salida / Facultad de Farmacia y Bioquímica  | 343.795,00           | En ejecución   |
|                                       | Carpinterías y tallado antideslizante en escalones / Facultad de Arquitectura, Diseño y Urbanismo   | 508.181,00           | En licitación  |
|                                       | Adaptación de escaleras y puertas de salida y generales en sedes Las Heras y Paseo Colon / F. Ingeniería  | 825.884,00           | En licitación  |
|                                       | Medios de salida / Facultad de Agronomía  | 1.288.275,00         | En licitación  |
|                                       | Escalera de emergencia / Facultad Cs. Económicas  | 1.020.270,00         | En licitación  |
|                                       | Reparación de solados / Facultad Cs. Exactas y Naturales  | 660.000,00           | En licitación  |
| Centro de la PBA                      | Adecuación de Edificios Según Normas de Seg. e Higiene / Azul   | 76.393,00            | Terminada      |
|                                       | Adecuación de Edificios Según Normas de Seg. e Higiene / Olavarría  | 109.265,00           | Terminada      |
|                                       | Adecuación de Edificios Según Normas de Seg. e Higiene / Tandil   | 402.342,00           | Terminada      |
| Comahue                               | Plan de Evacuación de Edificios / AU Neuquén - Zapala - San M. de los Andes - Viedma - San Antonio Oeste - Gral. Roca - Cipolletti - V. Regina - Cinco Saltos - Centro regional Bariloche | 1.535.975,00         | En licitación  |
| Córdoba                               | Plan de Evacuación de Edificios - UNC / Ciudad Universitaria, Clínicas, Centro  | 1.596.765,00         | Terminada      |
| Cuyo                                  | Esc. de Emergencia / F. de Ingeniería - F. de Filosofía y Letras - Rectorado - F. de Cs. Políticas y Soc. - Cicunc  | 717.064,00           | Terminada      |
|                                       | Escalera de emergencia y pasarela de evacuación / Mendoza - F. de la Educación Elem. y Especial   | 199.195,00           | En licitación  |
| Entre Ríos                            | Med. de Escape Contra Inc. / F. de Económ., F. de Cs.de la Educación y Edif. Centro de Medios - Sede Dep. Paraná, Oro Verde   | 126.645,00           | Terminada      |
|                                       | Núcleo y puente / Rectorado   | 523.680,00           | En licitación  |
|                                       | Mejoramiento salidas de emergencia / Facultad de Ingeniería   | 80.458,00            | En licitación  |
| Formosa                               | Esc.de Emergencia, Señalización y Reacondic. de Aberturas / Campus Universitario - Biblioteca Central   | 41.986,19            | Terminada      |
|                                       | Esc.de Emergencia, Señalización y Reacondic. de Aberturas / Campus Universitario - Modulo I   | 51.758,75            | Terminada      |
|                                       | Esc.de Emergencia, Señalización y Reacondic. de Aberturas / Campus Universitario - Modulo II  | 47.517,00            | Terminada      |
| Gral. Sarmiento                       | Adaptaciones para Medios de Salida / Sedes Campus y Roca  | 74.290,00            | Terminada      |
| Jujuy                                 | Adecuación de los Medios de Evacuación / Fac. de Ingeniería   | 150.018,00           | En ejecución   |
|                                       | Adecuación de los Medios de Evacuación / Escuela de Minas   | 86.400,00            | En ejecución   |
| La Plata                              | Obras de Evacuación de Personas / Edificios Universitarios  | 1.685.000,00         | Terminada      |
|                                       | Plan de Evacuación Sistemas de Emergencias / INIFTA y Museo de Ciencias Naturales   | 1.957.285,00         | En ejecución   |
| Litoral                               | Escalera de Emergencia / Facultad de Ciencias Bioquímicas y Biológicas  | 153.766,36           | Terminada      |
|                                       | Adecuación Salida de Emergencia / Instituto Damianovich   | 32.682,05            | Terminada      |
|                                       | Adecuación puertas / Ciudad Universitaria   | 327.728,00           | En ejecución   |
| Luján                                 | Etapa1 - Habilitación para Evacuación de Edificios Universitarios / Sede Central  | 275.895,00           | Terminada      |
|                                       | Escalera de Incendio / Centro Regional Campana  | 234.844,00           | En licitación  |
| Mar del Plata                         | Escalera de Salida de Emergencia / F. Psicología, Cumb  | 185.785,42           | Terminada      |
|                                       | Escalera de Salida de Emergencia / F. Ciencias Exactas y Nat.   | 191.087,18           | Terminada      |
|                                       | Escalera de Salida de Emergencia / F. Ciencias Económicas   | 168.627,40           | Terminada      |
|                                       | Escalera de Escape Electrónica / F. Ingeniería  | 34.000,00            | Terminada      |
|                                       | Terminación de La Escalera / Colegio Illia  | 15.415,00            | Terminada      |
|                                       | Escaleras N° 3 y 4 / Facultad de Ingeniería   | 240.000,00           | En ejecución   |
| Misiones                              | Adecuación de Edificios de la Universidad Nacional de Misiones al Programa de Seguridad   | 945.052,00           | En licitación  |
| Nordeste                              | Escaleras de Emergencia / Campus Resistencia (Chaco) Fac. Arq. y Urb.   | 286.000,00           | Terminada      |
|                                       | Escaleras de Emergencia / F. de Odontología - Campus Dr. D. Roca - Corrientes   | 578.197,00           | En ejecución   |

Continúa en la página siguiente ›

◀ Continúa de la página anterior

| Universidad                            | Obra / Ubicación  | Monto en \$       | Estado de Obra |
|--|---|-------------------|----------------|
| Noroeste de la PBA                     | Readecuación Edilicia del Edificio Anexo / Sede Junín   | 131.205,00        | Terminada      |
| Patagonia S. J. Bosco                  | Evacuación Edificio Aulas y Laboratorios / Sede Comodoro Rivadavia  | 1.634.758,00      | Terminada      |
| Río Cuarto                             | Obras de Evacuación 2007 / Campus Universitario de Río Cuarto   | 713.720,00        | Terminada      |
|  | Obra de Evac. de la UNRC / Edificio Gimnasio Mayor  | 95.260,00         | En ejecución   |
| Rosario                                | Salida y Escalera de Emergencia / Sede Gobierno   | 162.918,00        | Terminada      |
|  | Salida y Escalera de Emergencia / Salud - CUAS I  | 79.262,00         | Terminada      |
|  | Salida y Escalera de Emergencia / Salud - CUAS IV   | 69.310,00         | Terminada      |
|  | Salida y Escalera de Emergencia / Escuela Agropecuaria - Casilda  | 77.772,00         | Terminada      |
|  | Salida y Escalera de Emergencia / Facultad de Odontología   | 68.928,00         | Terminada      |
| Salta                                  | Programa de Evacuación Escaleras Exteriores / Sede Regional Orán  | 55.176,00         | Terminada      |
|  | Programa de Seguridad 1° Etapa Evacuación de Edificios / Sede Regional Tartagal   | 315.000,00        | En ejecución   |
| San Juan                               | Escalera de Seguridad / F. de Arquitectura, Urbanismo y Diseño. / F. Exactas, Físicas y Naturales.  | 114.748,00        | Terminada      |
|  | Ampliación de Pasillos y Anexos / Facultad de Cs Exactas, Físicas y Nat.  | 490.099,00        | En ejecución   |
| San Luis                               | Plan de Evacuación de Edificios, Puertas, Rampas y Escaleras / Complejo Universitario San Luis  | 569.608,00        | Terminada      |
|  | Plan de Evacuación de Edificios, Puertas, Rampas y Escaleras / Complejo Universitario Villa Mercedes  | 349.800,00        | En ejecución   |
|  | Esc. de emergencia Bloque 4 - Jaula en escaleras existentes y pasadizos interbloques - Esc. de escape rectorado sector LEIS / Complejo Universitario San Luis | 817.918,00        | En ejecución   |
| Santiago del Estero                    | Salidas Alternativas en diferentes niveles / Edificio Paraninfo, Biblioteca Central   | 275.350,00        | Terminada      |
| Sur                                    | Esc. de Emergencia en el Dpto. de Agronomía y "Cerraduras Antipánico" / Dpto. de Agronomía, Bahía Blanca  | 207.947,00        | Terminada      |
|  | Escalera de Emergencia / Departamento de Química  | 550.900,00        | Terminada      |
| Tecnológica Nacional                   | Caja de Esc.-Edif.de Aulas. Rev.de Esc. y Recambio piso circulación Edif.Laboratorio / Regional B. Blanca   | 188.035,00        | Terminada      |
|  | Adecuación Vías de Evacuación / Regional Bs. As.  | 182.438,00        | Terminada      |
|  | Readecuación Salidas de Emergencia / Regional Paraná  | 18.236,00         | Terminada      |
|  | Refacciones en Acceso y Barreras de Circulación / Regional San Rafael   | 175.161,00        | Terminada      |
|  | Reforma de aberturas Alas Norte y Oeste / Regional C. del Uruguay   | 34.157,00         | Terminada      |
|  | Salidas de Emergencia / C. de Estudios M. Del Plata   | 20.992,00         | Terminada      |
|  | Salidas de Emergencia / Regional Avellaneda   | 422.251,00        | Terminada      |
|  | Seguridad Edilicia - 2° Etapa / Regional Bahía Blanca   | 240.814,00        | Terminada      |
|  | Medios de Escape / Regional Delta   | 370.819,00        | Terminada      |
|  | Salidas de Emergencia / Regional Córdoba  | 237.752,00        | Terminada      |
|  | Mejoras en los medios de Evacuación / Regional General Pacheco  | 424.520,00        | Terminada      |
|  | Seguridad - Proyectos pasadizo y Salón de Actos / Regional Rosario  | 281.547,00        | Terminada      |
|  | Proyecto de Seguridad / Regional Académica Trenque Lauquen  | 55.561,00         | Terminada      |
| <b>Total Institutos Universitarios</b> |   | <b>529.747,00</b> |                |
| IUNA                                   | Refuerzo de Escaleras Metálicas de Emergencia / Dpto. de Artes Musicales y Sonoras - Dpto. de Artes Dramáticas  | 53.546,00         | Terminada      |
|  | Adecuación de medios de evacuación / Departamento de Artes Visuales   | 87.925,00         | En licitación  |
|  | Pintura completa de la escalera de emergencia / Departamento de Artes Musicales y Sonoras   | 17.045,00         | En licitación  |
|  | Pintura completa de la escalera de emergencia / Departamento Artes Dramáticas   | 11.510,00         | En licitación  |
|  | Consolidación de Medios de Evacuación / Dpto. de Artes Dramáticas   | 359.721,00        | En licitación  |

Fuente: Infraestructura Universitaria - DNPelU - SPU

**Cuadro 6.7.1.2 - Programa de Seguridad - Etapa I - Evacuación en edificios universitarios. Montos asignados por Universidad y estado de las obras a diciembre de 2011**

| Institución                            | Totales en \$        | Obras en Licitación en \$ | Obras en Ejecución en \$ | Obras Terminadas en \$ |
|--|----------------------|---------------------------|--------------------------|------------------------|
| <b>Total</b>                           | <b>28.758.170,35</b> | <b>8.298.015,00</b>       | <b>5.751.500,00</b>      | <b>14.708.655,35</b>   |
| <b>Total de Universidades</b>          | <b>28.228.423,35</b> | <b>7.821.814,00</b>       | <b>5.751.500,00</b>      | <b>14.655.109,00</b>   |
| Buenos Aires                           | 5.665.345,00         | 4.302.610,00              | 343.795,00               | 1.018.940,00           |
| Centro de la PBA                       | 588.000,00           | -                         | -                        | 588.000,00             |
| Comahue                                | 1.535.975,00         | 1.535.975,00              | -                        | -                      |
| Córdoba                                | 1.596.765,00         | -                         | -                        | 1.596.765,00           |
| Cuyo                                   | 916.259,00           | 199.195,00                | -                        | 717.064,00             |
| Entre Ríos                             | 730.783,00           | 604.138,00                | -                        | 126.645,00             |
| Formosa                                | 141.261,94           | -                         | -                        | 141.261,94             |
| Gral. Sarmiento                        | 74.290,00            | -                         | -                        | 74.290,00              |
| Jujuy                                  | 236.418,00           | -                         | 236.418,00               | -                      |
| La Plata                               | 3.642.285,00         | -                         | 1.957.285,00             | 1.685.000,00           |
| Litoral                                | 514.176,41           | -                         | 327.728,00               | 186.448,41             |
| Luján                                  | 510.739,00           | 234.844,00                | -                        | 275.895,00             |
| Mar del Plata                          | 834.915,00           | -                         | 240.000,00               | 594.915,00             |
| Misiones                               | 945.052,00           | 945.052,00                | -                        | -                      |
| Nordeste                               | 864.197,00           | -                         | 578.197,00               | 286.000,00             |
| Noroeste de la PBA                     | 131.205,00           | -                         | -                        | 131.205,00             |
| Patagonia S. J. Bosco                  | 1.634.758,00         | -                         | -                        | 1.634.758,00           |
| Río Cuarto                             | 808.980,00           | -                         | 95.260,00                | 713.720,00             |
| Rosario                                | 458.190,00           | -                         | -                        | 458.190,00             |
| Salta                                  | 370.176,00           | -                         | 315.000,00               | 55.176,00              |
| San Juan                               | 604.847,00           | -                         | 490.099,00               | 114.748,00             |
| San Luis                               | 1.737.326,00         | -                         | 1.167.718,00             | 569.608,00             |
| Santiago del Estero                    | 275.350,00           | -                         | -                        | 275.350,00             |
| Sur                                    | 758.847,00           | -                         | -                        | 758.847,00             |
| Tecnológica Nacional                   | 2.652.283,00         | -                         | -                        | 2.652.283,00           |
| <b>Total Institutos Universitarios</b> | <b>529.747,00</b>    | <b>476.201,00</b>         | <b>-</b>                 | <b>53.546,00</b>       |
| IUNA                                   | 529.747,00           | 476.201,00                | -                        | 53.546,00              |

Fuente: Infraestructura Universitaria - DNPelU - SPU

**Gráfico 6.7.1.1** - Programa de Seguridad - Etapa I - Evacuación en edificios universitarios. Estado de las obras a diciembre de 2011

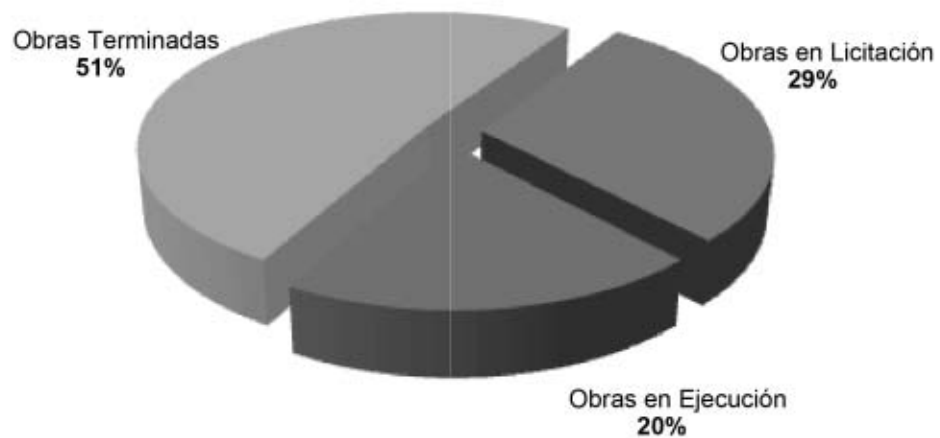

Fuente: Infraestructura Universitaria - DNPeIU - SPU

**Cuadro 6.7.1.3 - Programa de Seguridad - Etapa II - Instalaciones Eléctricas. Estado de las obras por Universidad a diciembre de 2011**

| Institución                           | Obra / Ubicación  | Monto en \$          | Estado de Obra        |
|---------------------------------------|---|----------------------|-----------------------|
| <b>Total</b>                          |   | <b>56.295.492,00</b> |                       |
| <b>Total Universidades Nacionales</b> |   | <b>56.295.492,00</b> |                       |
| Buenos Aires                          | Provisión e instalación de nuevas montantes eléctricas y de tableros seccionales de piso / Fac. Odontología   | 8.644.185,00         | En ejecución          |
|                                       | Provisión y reacondicionamiento de la instalación eléctrica general y para aire acondicionado en Museo Etnográfico  | 927.075,00           | En ejecución          |
|                                       | Reemplazo de cableado subterráneo para alimentación de farolas en sector del parque / Fac. de Agronomía   | 291.743,00           | En licitación         |
|                                       | Adecuación de tableros eléctricos en Pab.de Industrias / Ciudad Universitaria   | 141.732,00           | En licitación         |
|                                       | Renovación de las Instalaciones eléctricas / Fac. de Ingeniería - Sede Las Heras  | 8.544.989,00         | Convenio firmado 2011 |
|                                       | Colegio Nacional Buenos Aires   | 2.001.778,00         | Convenio firmado 2011 |
|                                       | Renovacion tableros - FADU - UBA  | 2.870.888,00         | Convenio firmado 2011 |
| Centro                                | Iluminación exterior Nueva - Campus Universitario Tandil Camino de Circunvalación y Estacionamiento   | 1.153.664,00         | Convenio firmado 2011 |
| Córdoba                               | Adecuación Ins. Elec. del Edificio Pabellón Argentina / Ciudad Universitaria  | 3.184.778,00         | En ejecución          |
|                                       | Adecuación Inst. Electrica Hospital de Clínicas   | 3.099.635,00         | Convenio firmado 2011 |
|                                       | Adecuación Inst. Electrica Hospital Universitario de Maternidad y Neonatología  | 940.596,00           | Convenio firmado 2011 |
| Gral. Sarmiento                       | Mejoramiento y completamiento del sistema de PAT  | 396.380,00           | Convenio firmado 2011 |
| Lanús                                 | Instalaciones eléctricas  | 926.656,00           | Convenio firmado 2011 |
| La Matanza                            | Readecuación de Instalaciones eléctricas en Edificio Perez Esquivel (traslado de tablerosprincipal y tendido de linas nuevas). Etapa 1                        | 116.160,00           | Convenio firmado 2011 |
|                                       | Readecuación de Instalaciones eléctricas en Edificio Perez Esquivel (traslado de tablerosprincipal y tendido de linas nuevas). Etapa 2                        | 733.260,00           | Convenio firmado 2011 |
| La Plata                              | Readecuación de Inst. eléctricas / F. de Cs. Exactas (Edificio central Herrero Duclox, Edif. de Química y Edif. de Matemáticas)                               | 1.206.398,00         | En ejecución          |
|                                       | Adecuación de la Instalación electrica en Edificio Central de la Facultad de Bellas Artes   | 201.391,00           | Convenio firmado 2011 |
|                                       | Readecuación de Instalaciones Eléctricas en la Fac. de Ingeniería, Edificio Departamento de Mecánica  | 432.845,00           | Convenio firmado 2011 |
|                                       | Readecuación de Ins. Electricas en la Fac. de Cs. Veterinarias - Edificio Decanato  | 74.287,00            | Convenio firmado 2011 |
|                                       | Readecuación de Ins. Electricas en la Fac. De Cs. Agrarias - Edificio Central   | 361.812,00           | Convenio firmado 2011 |
|                                       | Readecuación de Ins. Electricas en la Facultad de Cs. Jurídicas - Edificio de La Reforma  | 514.533,00           | Convenio firmado 2011 |
| Litoral                               | Adecuación y modernización de la instalación / Facultad de Cs. Jurídicas y Sociales   | 688.208,00           | En ejecución          |
| Mar del Plata                         | Adecuación Inst. Elect. Iluminación Espacios exteriores / CUMB  | 505.000,00           | Terminada             |
|                                       | Adecuación Inst. Elec. / Jardín Maternal, Central, Jardín Maternal Cs. Agrarias, Programa de Adultos Mayores y Universidad Abierta                            | 83.605,11            | En ejecución          |
|                                       | Adecuación Inst. Elec. / CUMB   | 141.795,97           | En ejecución          |
|                                       | Adecuación Inst. Elec. / Facultad Cs. Agrarias  | 152.875,92           | En ejecución          |
|                                       | Adecuación Inst. Elect.: Inst. de protecciones de descargas atmosféricas / Fac. de Derecho, Fac. de Ing. y Col. A. Ilia                                       | 239.723,00           | En licitación         |
|                                       | Adecuación de instalaciones eléctricas Complejo Universitario Manuel Belgrano   | 1.394.723,00         | Convenio firmado 2011 |
|                                       | Adecuación de instalaciones eléctricas Facultad de Ingeniería   | 114.480,00           | Convenio firmado 2011 |
| Misiones                              | Trabajos Eléctricos en Unidades Académicas y Albergues  | 673.600,00           | Convenio firmado 2011 |
| Nordeste                              | Refuncionalización Intalación Eléctrica - Corrientes Fuertes y Débiles - Facultad de Cs. Económicas   | 1.360.834,00         | Convenio firmado 2011 |
| Patagonia Austral                     | Adecuación Instalación Eléctrica UART   | 443.971,00           | Convenio firmado 2011 |
| Patagonia S. J. Bosco                 | Adecuación de instalaciones eléctricas / Sedes Comodoro Rivadavia, Esquel y Puerto Madryn   | 352.715,00           | En ejecución          |
| Quilmes                               | Adecuación de las Intalaciones Eléctricas en Edificios Universitarios   | 226.368,00           | Convenio firmado 2011 |
| Rio Cuarto                            | Adecuación de la Inst. Eléctrica / F. de Agronomía y Veterinaria -Edificio Campus   | 864.056,00           | En licitación         |
|                                       | Adecuación Eléctrica - Facultad de Ciencias Exactas / Comedor Universitario / Pabellón I  | 561.942,00           | Convenio firmado 2011 |
| Salta                                 | Nueva Instalación eléctrica / Edificio de Química - Facultad de Ciencias Exactas  | 423.056,00           | En licitación         |
| San Juan                              | Plan de Adecuación de instalaciones eléctricas / Institutos Preuniversitarios y Escuelas Industrial Sarmiento y Lib. Gral. San Martín                         | 80.355,00            | Terminada             |
|                                       | Plan de Adecuación de instalaciones eléctricas / Fac. de Ingeniería - Instituto de Biotecnología  | 36.661,60            | En licitación         |
|                                       | Plan de Adecuación de instalaciones eléctricas / Fac. de Ingeniería - Instituto de Automática   | 36.038,40            | En licitación         |
|                                       | Plan de Adecuación de instalaciones eléctricas / Fac. de Ingeniería - Pabellón Central  | 158.030,00           | En licitación         |
|                                       | Plan de Adecuación de instalaciones eléctricas / Dirección de Talleres y Servicios  | 39.095,00            | En licitación         |
|                                       | Facultad de Ingenieria-Dpto. de Agrimensura y Centro de Fotogrametria, Cartografía y Catastro - Instalación Eléctrica a) Remodelación b) Iluminación exterior | 261.997,00           | Convenio firmado 2011 |

Continúa en la página siguiente ›

◀ Continúa de la página anterior

| Institución          | Obra / Ubicación   | Monto en \$  | Estado de Obra        |
|----------------------|--|--------------|-----------------------|
| San Luis             | P N° 2: Chacabuco y Pedernera : Edificio Intequi   | 4.214,00     | Convenio firmado 2011 |
|                      | P N° 3: Avenida Ejército de los Andes 950: Edificio laboratorio Química orgánica                         | 67.800,00    | Convenio firmado 2011 |
|                      | PN° 4Campus Universitario Villa Mercedes Edificio Cs. Económicas   | 49.920,00    | Convenio firmado 2011 |
|                      | P N° 5 Campus Universitario Villa Mercedes Edificio Cs. Agronomía  | 45.436,00    | Convenio firmado 2011 |
| San Martín           | Adecuación de Instalaciones Electricas en sede Belgrano  | 290.283,00   | Convenio firmado 2011 |
| Sur                  | Mejoramiento en las Instalaciones eléctricas / Laboratorios de Química Orgánica                          | 74.769,40    | En licitación         |
|                      | Mejoramiento de las condiciones de seguridad de las instalaciones eléctricas / Residencias estudiantiles | 62.280,00    | En licitación         |
|                      | Reordenamiento de la instalación eléctrica / Edificio de escuelas medias                                 | 515.424,00   | En licitación         |
|                      | Reordenamiento de la instalación eléctrica / Escuela de Agricultura y ganadería                          | 80.800,30    | En licitación         |
|                      | Reordenamiento de la instalación eléctrica / Edificio de Metalurgia Complejo Alem                        | 84.002,00    | En licitación         |
|                      | Reordenamiento del sistema de Iluminación exterior. / Escuela de Agricultura y ganadería                 | 65.053,00    | En licitación         |
| Tecnológica Nacional | Reordenamiento del sistema de Iluminación exterior. / Campo Experimental Argerich                        | 102.151,30   | En licitación         |
|                      | Adecuación de la Inst. Eléctrica / Fac. Regional Avellaneda - Sede Villa Domingo                         | 379.051,00   | Terminada             |
|                      | Adecuación de la Inst. Eléctrica / Fac. Regional Avellaneda - Sede Mitre                                 | 74.988,00    | Terminada             |
|                      | Adecuación instalación eléctrica / Fac. Regional Bahía Blanca  | 291.959,00   | Terminada             |
|                      | Instalación Eléctrica / Facultad Regional Bs As  | 836.684,00   | En ejecución          |
|                      | Adecuación Instalación Eléctrica / Fac. Regional Pacheco   | 422.679,00   | En ejecución          |
|                      | Adecuación de la Inst. Eléctrica / Fac. Regional Paraná  | 464.272,00   | En ejecución          |
|                      | Adecuación de la Inst. Eléctrica / Fac. Regional Resistencia   | 435.507,00   | En ejecución          |
| Tucumán              | Adecuación de la Inst. Eléctrica / Fac. Regional Santa Fe  | 352.644,00   | En ejecución          |
|                      | Adecuación Instalaciones Electricas en Regionales : Delta, Cordoba,Villa María y Rosario                 | 1.573.204,00 | Convenio firmado 2011 |
|                      | Facultad de Ciencias Exactas y Tecnología bloques 2 y 4  | 4.418.456,00 | Convenio firmado 2011 |

Fuente: Infraestructura Universitaria - DNPelU - SPU

**Gráfico 6.7.1.2** · Programa de Seguridad - Etapa II - Instalaciones Eléctricas. Montos de los Convenios financiados en el año 2011 por Universidad

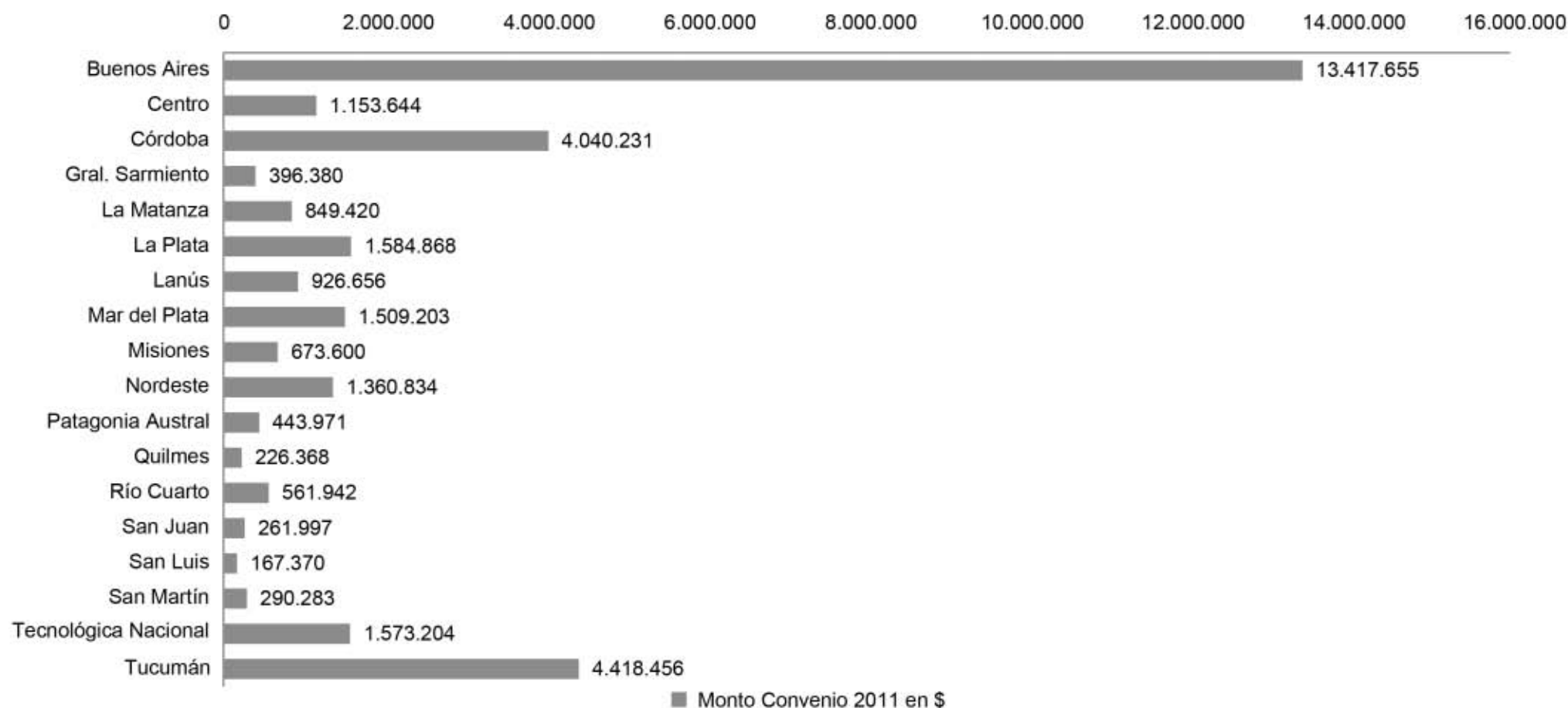

Fuente: Infraestructura Universitaria - DNPeIU - SPU

**Cuadro 6.7.1.4 - Programa de Seguridad - Etapa II - Instalaciones Eléctricas. Montos asignados por Universidad y estado de las obras a diciembre de 2011**

| Institución                   | Totales en \$     | Convenio firmado 2011 en \$ | Obras en Licitación en \$ | Obras en Ejecución en \$ | Obras Terminadas en \$ |
|-------------------------------|-------------------|-----------------------------|---------------------------|--------------------------|------------------------|
| <b>Total</b>                  | <b>56.295.492</b> | <b>33.856.102</b>           | <b>3.214.615</b>          | <b>17.893.422</b>        | <b>1.331.353</b>       |
| <b>Total de Universidades</b> | <b>56.295.492</b> | <b>33.856.102</b>           | <b>3.214.615</b>          | <b>17.893.422</b>        | <b>1.331.353</b>       |
| Buenos Aires                  | 23.422.390        | 13.417.655                  | 433.475                   | 9.571.260                | -                      |
| Centro                        | 1.153.664         | 1.153.664                   | -                         | -                        | -                      |
| Córdoba                       | 7.225.009         | 4.040.231                   | -                         | 3.184.778                | -                      |
| Gral. Sarmiento               | 396.380           | 396.380                     | -                         | -                        | -                      |
| La Matanza                    | 849.420           | 849.420                     | -                         | -                        | -                      |
| La Plata                      | 2.791.266         | 1.584.868                   | -                         | 1.206.398                | -                      |
| Lanús                         | 926.656           | 926.656                     | -                         | -                        | -                      |
| Litoral                       | 688.208           | -                           | -                         | 688.208                  | -                      |
| Mar del Plata                 | 2.632.203         | 1.509.203                   | 239.723                   | 378.277                  | 505.000                |
| Misiones                      | 673.600           | 673.600                     | -                         | -                        | -                      |
| Nordeste                      | 1.360.834         | 1.360.834                   | -                         | -                        | -                      |
| Patagonia Austral             | 443.971           | 443.971                     | -                         | -                        | -                      |
| Patagonia S. J. Bosco         | 352.715           | -                           | -                         | 352.715                  | -                      |
| Quilmes                       | 226.368           | 226.368                     | -                         | -                        | -                      |
| Río Cuarto                    | 1.425.998         | 561.942                     | 864.056                   | -                        | -                      |
| Salta                         | 423.056           | -                           | 423.056                   | -                        | -                      |
| San Juan                      | 612.177           | 261.997                     | 269.825                   | -                        | 80.355                 |
| San Luis                      | 167.370           | 167.370                     | -                         | -                        | -                      |
| San Martín                    | 290.283           | 290.283                     | -                         | -                        | -                      |
| Sur                           | 984.480           | -                           | 984.480                   | -                        | -                      |
| Tecnológica Nacional          | 4.830.988         | 1.573.204                   | -                         | 2.511.786                | 745.998                |
| Tucumán                       | 4.418.456         | 4.418.456                   | -                         | -                        | -                      |

Fuente: Infraestructura Universitaria - DNPeIU - SPU



**Gráfico 6.7.1.3 · Programa de Seguridad - Etapa II - Instalaciones Eléctricas. Estado de las obras a diciembre de 2011**

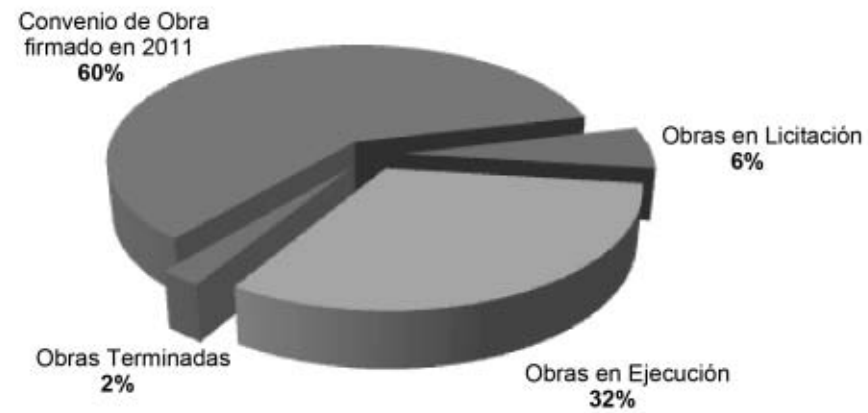

**Fuente:** Infraestructura Universitaria - DNPeIU - SPU

**Cuadro 6.7.2.1 - Programa de Accesibilidad. Estado de las obras por Universidad a diciembre de 2011**

| Institución                           | Obra / Ubicación   | Monto en \$       | Estado de Obra        |
|---------------------------------------|--|-------------------|-----------------------|
| <b>Total</b>                          |  | <b>17.272.795</b> |                       |
| <b>Total Universidades Nacionales</b> |  | <b>16.834.189</b> |                       |
| Buenos Aires                          | Adecuación de Sanitarios, Construcción de Rampa de Acceso y Adecuación de veredas Exteriores. Pabellón Producción - Proyecto CIMA en Pabellón Central / Facultad de Ciencias Veterinarias                                      | 244.006           | En ejecución          |
|                                       | Adaptación y Adecuación de los Medios de Accesibilidad / Colegio Nacional Buenos Aires   | 186.782           | En ejecución          |
|                                       | Rampas de acceso internas y externas y baño accesible del Pabellón I. Instalación de ascensor y de dos montaescaleras del Pabellón I y II / Facultad de Ciencias Exactas y Naturales   | 250.000           | En licitación         |
|                                       | Plataformas elevadoras para silla de ruedas en escaleras de acceso al Pabellón Central, Barandas de escalinatas y Sanitario accesible - Fac. de Agronomía  | 270.123           | Convenio firmado 2011 |
|                                       | Plataforma transportadora de sillas de ruedas para acceso al entropiso - FADU  | 249.969           | Convenio firmado 2011 |
| Catamarca                             | Proyecto CiMA Modulo 2 / Facultad de Tecnología y Ciencias Aplicadas   | 223.396           | En ejecución          |
|                                       | Proyecto CiMA Modulo 1 / Facultad de Ciencias Exactas y Naturales  | 278.189           | En licitación         |
| Centro de la PBA                      | Proyecto CiMA Modulo 1 / Campus Universitario Tandil   | 173.226           | En ejecución          |
| Chilecito                             | Completamiento CIMA / Sede Centro  | 73.885            | Terminada             |
| Comahue                               | Modulo 1: Asentamiento Nuequen Biblioteca Central. Fac. Cs Educación Completamiento de rampa y baño, ascensor de tres paradas  | 299.901           | Convenio firmado 2011 |
|                                       | Modulo 2: obras varias en Asentamiento Universitario Neuquén, Asentamiento Universitario Gral. Roca, Centro Regional Universitario Bariloche, Asentamiento Universitario Zapala, e Instituto de Biología Marina y Pesquera SAO | 276.924           | Convenio firmado 2011 |
| Córdoba                               | Programa de Accesibilidad - 1° Etapa Modulo 1 / Ciudad Universitaria   | 249.987           | En ejecución          |
|                                       | Programa de Accesibilidad - 1° Etapa Modulo 2 / Ciudad Universitaria   | 249.995           | En ejecución          |
|                                       | Programa de Accesibilidad - 1° Etapa Modulo 3 / Ciudad Universitaria   | 309.982           | Convenio firmado 2011 |
| Cuyo                                  | CiMA 1- Rampa, pasarela en Hall principal, adecuación de baños accesibles, rampas varias, solados de prevención, adaptaciones varias / Facultad de Filosofía y Letras, CICUNC y Campus Universitario                           | 250.000           | En licitación         |
|                                       | CiMA 2 - Rampas, completamientos varios, solados de prevención, adecuación de baños accesibles / F. de Cs. Políticas y Sociales, F. Cs. Económicas y F. de Educación Elemental y Especial                                      | 250.000           | En licitación         |
| Entre Ríos                            | Circuitos Mínimos Accesibles: Facultades de Ciencias de la Administración y Ciencias de la Alimentación / Concordia  | 284.154           | En ejecución          |
| Gral. Sarmiento                       | Construcción de ascensor. senderos y Estacionamiento discapacitados. Remodelación Sanitarios / Sede Roca   | 339.771           | En ejecución          |
| Jujuy                                 | Eliminación de las barreras arquitectónicas en edificios de la UNJU / Facultad de Ingeniería - Facultad de Ciencias Económicas - Facultad de Ciencias Agrarias   | 471.291           | En ejecución          |
| La Plata                              | Completamiento CIMA / Facultad de Arquitectura   | 195.457           | Terminada             |
|                                       | Completamiento CIMA / Facultad de Ciencias Naturales   | 159.709           | En ejecución          |
|                                       | Completamiento CIMA / Facultad de Informática  | 168.830           | En ejecución          |
|                                       | Completamiento CIMA / Facultad de Trabajo Social   | 270.540           | En ejecución          |
|                                       | CiMA / Edificio Histórico Plaza Rocha - Facultad de Bellas Artes   | 893.937           | Convenio firmado 2011 |
| Lanús                                 | Proyecto CiMA Modulo 1 / Sector 1, 3 y 5 - Remedios de Escalada  | 247.460           | En ejecución          |
|                                       | Proyecto CiMA Modulo 2 / Sector 4, 6 y 7 - Remedios de Escalada  | 242.003           | En ejecución          |
| Litoral                               | Readecuación de Circuitos Accesibles / Edificio Rectorado - Facultad de Ciencias Jurídicas Sociales  | 307.273           | Terminada             |
| Lomas de Zamora                       | CIMA Facultad de Cs. Economicas  | 424.847           | Convenio firmado 2011 |
| Luján                                 | Circuito Mínimo Accesible 1° Etapa / Sede Central - Pabellón 300 y 400 - Depto. de Sociales y de Educación - Centro Regional Gral. Sarmiento   | 479.672           | En ejecución          |
| Mar del Plata                         | Completamiento Circuito Accesible / Facultades de Humanidades, Arquitectura, Aulario Común y Biblioteca Central. Centro Universitario Manuel Belgrano  | 510.458           | En ejecución          |
|                                       | CiMAS en CUMB y Colegio Illia  | 559.838           | Convenio firmado 2011 |
| Nordeste                              | Modulo 1: Campus UNNE Resistencia / F. de Ingeniería - Arquitectura - Ciencias Económicas y Humanidades  | 299.773           | Convenio firmado 2011 |
| Noroeste de la PBA                    | CiMA Modulo 1 / Sede Sarmiento - Anexo - Rectorado   | 273.253           | En licitación         |
|                                       | CiMA Modulo 2 / Sede INTA - Monteagudo   | 189.644           | En licitación         |
| Patagonia S. J. Bosco                 | Adecuación para Accesibilidad - Edificio de Aulas y Laboratorios Livianos - Sede Comodoro Rivadavia  | 863.221           | Convenio firmado 2011 |
| Quilmes                               | CiMA 1 - Ascensor, montasillas y portería / Departamento de Ciencias Sociales  | 273.990           | En ejecución          |
|                                       | CiMA 2 - Acceso a la Universidad - Solados, rampas y barandas / Sede Academica Bernal  | 284.796           | En ejecución          |

Continúa en la página siguiente >

◀ Continúa de la página anterior

| Institución                            | Obra / Ubicación  | Monto en \$    | Estado de Obra        |
|--|---|----------------|-----------------------|
| Río Cuarto                             | Proyecto CiMA / Campus Universitario  | 275.024        | En ejecución          |
|  | Modulo II. Instalación de ascensor. Facultad Agronomía y Veterinaria  | 407.173        | Convenio firmado 2011 |
| Rosario                                | Rampas, ascensores, puente y sanitarios / Centro Universitario Rosario  | 540.702        | En ejecución          |
| Salta                                  | Ascensor, remodelación de sanitario accesible, rampas varias / F. de Cs. de la Salud. Complejo Gral. San Martín   | 343.131        | En ejecución          |
|  | Remodelación de sanitario accesible, rampas varias / Facultad de Ciencias Exactas   | 146.614        | En ejecución          |
| San Juan                               | CiMA: - Ascensor Veredas y Anexos / Instituto Preuniversitario - Escuela Ind. "Domingo F. Sarmiento" y Escuela de Comercio "Libertador General San Martín"        | 316.012        | Convenio firmado 2011 |
| San Martín                             | Estaciones tren UNSAM   | 492.750        | Convenio firmado 2011 |
| Tecnológica Nacional                   | Accesibilidad edilicia / F. Regional Bahía Blanca   | 108.790        | Terminada             |
|  | Adecuación Edificio Laprida / F. Regional Venado Tuerto   | 139.687        | En ejecución          |
|  | Nuevos sanitarios accesibles y conexión hall / Centro de Estudios Mar del Plata   | 143.000        | En ejecución          |
|  | Accesibilidad del Edificio / F. Regional Santa Fe   | 249.293        | En ejecución          |
|  | Proyecto Accesibilidad / F. Regional Concepción del Uruguay   | 233.461        | En ejecución          |
|  | Programa de Accesibilidad / F. Regional Rosario   | 226.779        | Convenio firmado 2011 |
|  | Proyecto de Accesibilidad / F. Regional Concordia   | 182.329        | Convenio firmado 2011 |
|  | Instalación ascensor de tres paradas, Sanitarios accesibles en primer y segundo piso, Rampas Externa e internas y solados de prevención / F. Regional Resistencia | 299.813        | Convenio firmado 2011 |
| Tucumán                                | Accesibilidad Física y Comunicacional / Centro Universitario Dr. Julio Prebisch   | 387.976        | En ejecución          |
|  | Propuesta Accesibilidad física y comunicacional Fac. de Cs. Exactas y Tec.- F. de Arquitectura y Urbanismo  | 585.518        | Convenio firmado 2011 |
| Villa María                            | Accesibilidad Módulo 1 - Campus Universitario   | 179.855        | Convenio firmado 2011 |
| <b>Total Institutos Universitarios</b> |   | <b>438.606</b> |                       |
| IUNA                                   | Adecuación de Medios de Accesibilidad / Departamento de Artes Dramáticas  | 249.956        | En licitación         |
|  | Adecuación de Medios de Accesibilidad / Departamento de Artes Visuales - Departamento de artes Musicales y Sonoras - Museo de la Carcova                          | 188.650        | En licitación         |

Fuente: Infraestructura Universitaria - DNPeIU - SPU

**Gráfico 6.7.2.1** - Programa de Accesibilidad. Montos de los Convenios financiados, por Universidad. Año 2011

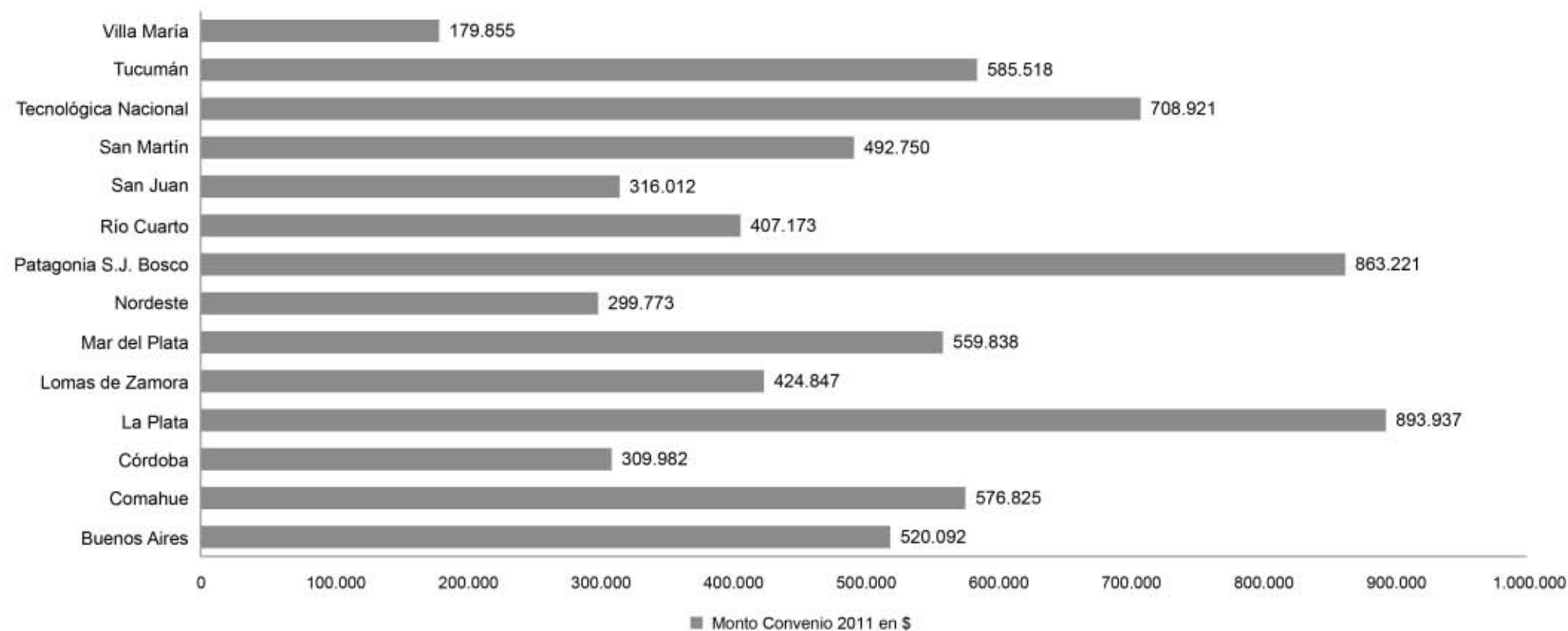

Fuente: Infraestructura Universitaria - DNPeIU - SPU

**Cuadro 6.7.2.2 - Programa de Accesibilidad. Montos asignados por Universidad y estado de las obras a diciembre de 2011**

| Institución                            | Totales en \$     | Convenio firmado 2011 en \$ | Obras en Licitación en \$ | Obras en Ejecución en \$ | Obras Terminadas en \$ |
|--|-------------------|-----------------------------|---------------------------|--------------------------|------------------------|
| <b>Total</b>                           | <b>17.272.795</b> | <b>7.138.744</b>            | <b>1.929.692</b>          | <b>7.518.954</b>         | <b>685.405</b>         |
| <b>Total de Universidades</b>          | <b>16.834.189</b> | <b>7.138.744</b>            | <b>1.491.086</b>          | <b>7.518.954</b>         | <b>685.405</b>         |
| Buenos Aires                           | 1.200.880         | 520.092                     | 250.000                   | 430.788                  | -                      |
| Catamarca                              | 501.585           | -                           | 278.189                   | 223.396                  | -                      |
| Centro de la PBA                       | 173.226           | -                           | -                         | 173.226                  | -                      |
| Chilecito                              | 73.885            | -                           | -                         | -                        | 73.885                 |
| Comahue                                | 576.825           | 576.825                     | -                         | -                        | -                      |
| Cordoba                                | 809.964           | 309.982                     | -                         | 499.982                  | -                      |
| Cuyo                                   | 500.000           | -                           | 500.000                   | -                        | -                      |
| Entre Ríos                             | 284.154           | -                           | -                         | 284.154                  | -                      |
| Gral. Sarmiento                        | 339.771           | -                           | -                         | 339.771                  | -                      |
| Jujuy                                  | 471.291           | -                           | -                         | 471.291                  | -                      |
| La Plata                               | 1.688.473         | 893.937                     | -                         | 599.079                  | 195.457                |
| Lanús                                  | 489.463           | -                           | -                         | 489.463                  | -                      |
| Litoral                                | 307.273           | -                           | -                         | -                        | 307.273                |
| Lomas de Zamora                        | 424.847           | 424.847                     | -                         | -                        | -                      |
| Luján                                  | 479.672           | -                           | -                         | 479.672                  | -                      |
| Mar del Plata                          | 1.070.296         | 559.838                     | -                         | 510.458                  | -                      |
| Nordeste                               | 299.773           | 299.773                     | -                         | -                        | -                      |
| Noroeste de la PBA                     | 462.897           | -                           | 462.897                   | -                        | -                      |
| Patagonia S. J. Bosco                  | 863.221           | 863.221                     | -                         | -                        | -                      |
| Quilmes                                | 558.786           | -                           | -                         | 558.786                  | -                      |
| Río Cuarto                             | 682.197           | 407.173                     | -                         | 275.024                  | -                      |
| Rosario                                | 540.702           | -                           | -                         | 540.702                  | -                      |
| Salta                                  | 489.745           | -                           | -                         | 489.745                  | -                      |
| San Juan                               | 316.012           | 316.012                     | -                         | -                        | -                      |
| San Martín                             | 492.750           | 492.750                     | -                         | -                        | -                      |
| Tecnológica Nacional                   | 1.583.152         | 708.921                     | -                         | 765.441                  | 108.790                |
| Tucumán                                | 973.494           | 585.518                     | -                         | 387.976                  | -                      |
| Villa María                            | 179.855           | 179.855                     | -                         | -                        | -                      |
| <b>Total Institutos Universitarios</b> | <b>438.606</b>    | -                           | <b>438.606</b>            | -                        | -                      |
| IUNA                                   | 438.606           | -                           | 438.606                   | -                        | -                      |

Fuente: Infraestructura Universitaria - DNPeIU - SPU

**Gráfico 6.7.2.2** - Programa de Accesibilidad. Estado de las obras a diciembre de 2011

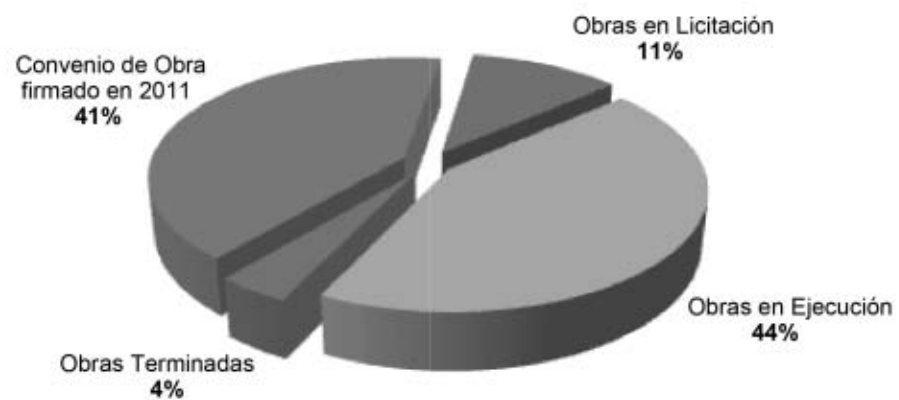

**Fuente:** Infraestructura Universitaria - DNPeIU - SPU

**Cuadro 6.7.3.1 - Programa Nacional de Infraestructura Universitaria. Estado de las obras por Universidad a diciembre de 2011**

| Institución                           | Obra / Ubicación  | Monto en \$           | Estado de Obra |
|---------------------------------------|---|-----------------------|----------------|
| <b>Total</b>                          |   | <b>813.083.895,91</b> |                |
| <b>Total Universidades Nacionales</b> |   | <b>810.885.841,39</b> |                |
| Buenos Aires                          | Facultad de Ciencias Económicas   | 48.681.481,53         | Terminada      |
|                                       | Adecuación Edificio FADU  | 3.454.967,38          | Terminada      |
|                                       | Remodelación y Obra Nueva - Facultad de Cs. Sociales  | 25.906.224,39         | Terminada      |
|                                       | Adecuación Instalación de Gas Natural en el Instituto Dr. Alfredo Lanari  | 652.005,00            | Terminada      |
|                                       | Renovación de la Instalación Eléctrica Instituto de Investigaciones Médicas Dr. Alfredo Lanari  | 908.542,48            | Terminada      |
|                                       | Primera Etapa Obra Nueva y Remod. C. Sociales   | 3.438.418,96          | Terminada      |
|                                       | Ascensores del Hospital de Clínicas   | 1.664.940,00          | Terminada      |
|                                       | Adecuación Ascensores Existentes - FADU   | 639.961,00            | Terminada      |
|                                       | Renovación de la Instalación Eléctrica Uriburu 950  | 1.984.824,00          | Terminada      |
|                                       | Mantenimiento Integral Edificio del Rectorado y Consejo Superior (Ascensores)   | 1.969.206,07          | En ejecución   |
|                                       | Reemplazo de Transformadores y Trabajos de Mant. - Fac. Cs. Exactas y Naturales, Pabellón II  | 629.414,59            | En ejecución   |
|                                       | Prov. e Inst. de un Sist. de Calefac. y Gas Natural para el Edif. Fac. Filosofía y Letras   | 959.949,59            | En ejecución   |
|                                       | Prov. e Inst. de un Sistema de Calefacción y Gas Natural - Uriburu 950  | 1.554.052,17          | En ejecución   |
|                                       | Prov. e Inst. de un Sist. de Calefac. y Ampl. Red de Gas Natural Escuela Superior de Comercio C. Pellegrini   | 958.512,06            | En ejecución   |
|                                       | Prov. y Tendido de Cañerías, Red int. Gas Natural y Reemp. de Caldera en la Facultad de Derecho   | 435.791,94            | En ejecución   |
|                                       | Prov. e Inst. de un Sist. de Calefac. y Gas Natural para el Edif. Fac. Medicina   | 13.149.460,81         | En ejecución   |
|                                       | Renovación, Mantenimiento y Conservación de 12 Ascensores de la F. de Ingeniería: Sede Paseo Colon - Ascensor n° 1 al 9 y Sede Las Heras N° 1 al 13 | 3.448.000,00          | En ejecución   |
|                                       | Renovación, mantenimiento y conservación de ascensores - Edificio Fac. de Medicina  | 2.191.758,91          | En ejecución   |
|                                       | Renovación de la Instalación Eléctrica Sede M.T.de Alvear 2230, Facultad de Cs. Sociales  | 3.387.824,00          | En ejecución   |
|                                       | Adecuación de Instalación Eléctrica en la Facultad de Ciencias Exactas y Naturales  | 1.305.494,66          | En ejecución   |
| Catamarca                             | Agrupamiento de Aulas 2° Etapa  | 1.357.128,16          | Terminada      |
| Centro de la PBA                      | Edificio Biblioteca Central - Campus Universitario Tandil - 1° etapa  | 2.687.000,00          | Terminada      |
|                                       | Residencias Universitarias - Campus Universitario Tandil - 1° etapa   | 1.473.264,10          | Terminada      |
|                                       | Edificio Escuela Superior de Derecho - Campus Universitario Azul  | 2.013.987,63          | En ejecución   |
|                                       | Edificio Biblioteca central - Campus Universitario Tandil - 2° Etapa  | 10.316.640,00         | En ejecución   |
| Chilecito                             | Chilecito, Ampliación de la Universidad   | 1.314.497,97          | Terminada      |
|                                       | Construcción de Laboratorios Para Investigación, Gabinetes, Aulas, Sanitarios y Salas Para Docentes   | 2.883.936,47          | Terminada      |
|                                       | Auditorio, Salas de Conferencias y Laboratorio de Medios - 1ra. Etapa   | 8.225.068,52          | En ejecución   |
| Comahue                               | Terminación Escuela de Medicina - Asentamiento Universitario Sede Cipolletti (Río Negro)  | 9.519.844,96          | En ejecución   |
| Córdoba                               | Edificio Facultad de Lenguas - 2° Etapa - A   | 9.284.286,20          | Terminada      |
|                                       | Tercera Etapa - A - Facultad de Ciencias Químicas   | 12.596.058,20         | En ejecución   |
|                                       | Escuela Sup. de Comercio Manuel Belgrano  | 8.072.395,15          | En licitación  |
| Cuyo                                  | Edificio para la Fac.de Ciencias Aplicadas a la Ind.  | 4.789.311,45          | Terminada      |
|                                       | Ampliación Edificio Universitario, Construcción, Biblioteca, Aulas y Laboratorios   | 5.324.348,53          | Terminada      |
|                                       | Edificio Experimental y Biblioteca del Instituto Balseiro   | 20.881.465,42         | En ejecución   |
| Entre Ríos                            | Construcción Modulo Administrativo y Modulo Laboratorios - Nueva Sede Facultad de Ciencias de la Salud  | 5.999.390,85          | Terminada      |
|                                       | Concepción del Uruguay, Aulas y Sanitarios Nave Principal en F. de Cs. de la Salud  | 915.389,37            | Terminada      |
|                                       | Ampliación y Terminación Edificio Rectorado   | 3.349.664,99          | En ejecución   |
|                                       | Nuevo Edificio para la Facultad de Trabajo Social - I Etapa Hormigón Armado   | 4.714.913,78          | En licitación  |
| Formosa                               | Modulo IV - 1°etapa   | 3.116.920,92          | Terminada      |
|                                       | Modulo IV - 2° Etapa  | 10.203.712,70         | En ejecución   |
| Gral. Sarmiento                       | Ampliación Modulo 7B Aulas y Laboratorios   | 2.650.818,06          | Terminada      |
|                                       | Estructura Hormigón Armado Biblioteca - 1° Etapa  | 1.168.180,17          | Terminada      |
|                                       | Etapa II Biblioteca   | 3.412.235,60          | Terminada      |
|                                       | Auditorio - Etapa 1 A   | 6.938.004,00          | En ejecución   |
|                                       | Auditorio - Etapa 1b y 2a   | 12.964.195,84         | En ejecución   |

Continúa en la página siguiente ›

◀ Continúa de la página anterior

| Institución           | Obra / Ubicación   | Monto en \$   | Estado de Obra |
|-----------------------|--|---------------|----------------|
| Jujuy                 | Edificio Nuevo – Facultad de Ingeniería  | 5.568.497,51  | Terminada      |
| La Pampa              | Laboratorios   | 3.188.410,18  | En ejecución   |
| La Plata              | Facultad de Bellas Artes   | 6.922.814,57  | Terminada      |
|                       | Comedor Estudiantil y Edificio de Apoyo - Colegio Nacional Rafael Hernández  | 4.348.190,17  | Terminada      |
|                       | Facultad de Informática  | 6.717.948,53  | Terminada      |
|                       | Facultad de Periodismo   | 3.780.000,00  | Terminada      |
|                       | Colegio Nacional Rafael Hernández  | 2.824.235,26  | Terminada      |
|                       | Nuevo Edificio Biblioteca - Colegio Nacional Rafael Hernandez  | 3.535.389,00  | En licitación  |
|                       | Facultad de Periodismo - 2º Etapa  | 10.351.925,79 | En ejecución   |
|                       | Facultad de Informática - 2º Etapa   | 3.724.653,05  | En ejecución   |
|                       | Adecuación de Área Académica y Adecuación General del Edificio (Edificio Reforma Universitaria)  | 1.353.973,70  | En ejecución   |
|                       | Albergues Estudiantiles  | 1.585.884,00  | En ejecución   |
|                       | Laboratorios de Cs. Naturales  | 3.897.000,00  | En ejecución   |
|                       | Laboratorios Edificios 50 y 115 Facultad de Ciencias Exactas   | 4.537.912,00  | En ejecución   |
|                       | Estructuras Edificio Aulas - Departamento de Educación Física - Facultad de Humanidades y Cs. de la Educación - Etapa 1                                  | 1.648.000,00  | En ejecución   |
|                       | Terminación Facultad de Humanidades y Cs. de la Educación - Etapa III  | 29.648.260,69 | En ejecución   |
|                       | Puesta en Valor del Edificio del Museo de Ciencias Naturales   | 1.911.009,47  | En ejecución   |
| Lanús                 | Centro de Gestión para la Innovación   | 3.595.766,84  | Terminada      |
|                       | Refacción del edificio para Archivo  | 1.034.000,00  | Terminada      |
|                       | Construcción de Edificio para Aulas M. Ugarte  | 2.034.450,00  | Terminada      |
|                       | 22 Aulas en Edificio Archivo   | 3.948.450,00  | Terminada      |
|                       | Reciclaje del Edificio José Hernández - 4ta Etapa  | 13.196.450,00 | Terminada      |
|                       | Finalización del Campus Universitario - Sector Centro - Comedor Universitario  | 1.839.647,00  | Terminada      |
|                       | Finalización del Campus Universitario - Sector Norte - Playón Deportivo  | 1.044.450,00  | Terminada      |
|                       | Finalización del Campus Universitario - Sector Norte - Infraestructura y Laboratorios  | 5.095.450,00  | En ejecución   |
| Litoral               | Vestuarios y salón de usos Múltiples   | 1.529.936,91  | Terminada      |
|                       | Instituto Superior de Música y Fac. de Humanidades   | 1.246.342,30  | Terminada      |
|                       | Edificio Facultad de Ciencias Económicas   | 1.108.898,24  | Terminada      |
| Lomas de Zamora       | Planta de Tratamiento de Líquidos Cloacales  | 2.967.010,00  | Terminada      |
|                       | Ampliación de la Facultad de Ciencias Económicas   | 2.489.867,76  | Terminada      |
|                       | Construcción Nuevo Edificio de la Facultad de Ciencia Agrarias   | 8.102.367,46  | En ejecución   |
| Luján                 | Ampliación de Laboratorios 3º etapa  | 2.324.933,46  | Terminada      |
|                       | Terminación Biblioteca   | 362.297,09    | Terminada      |
|                       | Centro Regional Campana 3º Etapa   | 1.258.544,30  | Terminada      |
|                       | Ampliación de Aulas 2º Etapa. Sede General Sarmiento   | 1.558.280,00  | Terminada      |
|                       | Núcleo de Conexión Laboratorios - Ampliación Aulas - I Etapa   | 1.050.000,00  | En ejecución   |
|                       | Centro Regional General Sarmiento - Ampliación Aulas - III Etapa - Estructura  | 2.109.832,87  | En ejecución   |
|                       | Núcleo de conexión Laboratorios - Ampliación Aulas - II Etapa  | 8.158.168,93  | En licitación  |
| Misiones              | Construcción de 3 Laboratorios en la Facultad de Ingeniería de Oberá   | 5.059.784,74  | Terminada      |
|                       | Construcción Edificio Facultad Ciencias Exactas, Químicas y Naturales  | 8.106.215,00  | En ejecución   |
|                       | Edificio Aulas y Auditorio - Facultad de Humanidades y Ciencias Sociales   | 3.539.705,00  | En ejecución   |
| Noroeste de la PBA    | Terminación 3º piso Torre Universitaria.   | 880.000,00    | Terminada      |
| Patagonia Austral     | Refacción campus Unidad Académica  | 2.642.639,88  | Terminada      |
|                       | Construcción Escuela de Minería URT  | 5.669.195,40  | En ejecución   |
| Patagonia S. J. Bosco | Ampliación Edificio Aulas – Sede Comodoro Rivadavia  | 3.298.136,35  | Terminada      |
|                       | Ampliación, terminación y remodelación Edificio de Aulas   | 4.363.801,96  | Terminada      |
| Quilmes               | Construcción de Laboratorios y Aulas Especiales para las Carreras de Automatización y Control Industrial, Terapia Ocupacional y Administración Hotelera. | 3.953.337,00  | Terminada      |
|                       | Construcción de Aulas Especiales de Imagen y Sonido y Dpto. de Economía y Administración   | 6.340.660,00  | En licitación  |
| Río Cuarto            | Departamento de Tecnología Química - Planta Piloto   | 6.950.495,52  | Terminada      |

Continúa en la página siguiente ▶



◀ Continúa de la página anterior

| Institución          | Obra / Ubicación  | Monto en \$   | Estado de Obra |
|----------------------|---|---------------|----------------|
| Río Negro            | Sede Académica  | 12.709.608,96 | En ejecución   |
|                      | Planta Piloto de Alimentos Especiales   | 7.476.722,18  | En ejecución   |
| Rosario              | Sala Virtual y Aulas Docencia   | 697.516,48    | Terminada      |
|                      | Interiores 1ª Etapa, Restauración de Carpinterías   | 643.474,39    | Terminada      |
|                      | Interiores 2ª Etapa   | 1.712.757,70  | Terminada      |
|                      | Facultad de Derecho – Terminaciones Interiores III, 3º Etapa  | 1.480.746,78  | Terminada      |
|                      | Facultad de Ciencias Agrarias - Edificio Central - 1º Etapa: Cubiertas Sectores A y B   | 3.360.659,06  | Terminada      |
|                      | Facultad de Veterinaria - Sala de Necropsias y Laboratorios Centralizados   | 2.299.173,22  | Terminada      |
|                      | Facultad de Psicología - Nuevo Edificio, Remodelación y Ampliación Ala Cerrito 1º Etapa   | 5.371.449,20  | Terminada      |
|                      | Facultad de Derecho - Torre del Edificio ex Palacio de Justicia - 1º etapa: exteriores  | 1.789.857,71  | En ejecución   |
|                      | Escuela de Ingeniería Electrónica, Ing. Civil, Auditorio CUR y Aulas Comunes - 1º Etapa   | 7.945.422,01  | En ejecución   |
|                      | Facultad de Ciencias Médicas, Edificio Escuela de Enfermería  | 5.355.732,69  | En ejecución   |
|                      | Facultad de Ciencias Agrarias 2º Etapa. Sector A. Edificio Central  | 4.093.853,27  | En ejecución   |
|                      | Facultad de Psicología - Nuevo Edificio, Remodelación y Ampliación Ala Cerrito - 2º Etapa   | 7.557.559,11  | En ejecución   |
|                      | Facultad de Derecho 2º Etapa. Restauración Ingreso Moreno, Interior Torre y Fachada Santa Fe  | 3.887.112,27  | En ejecución   |
| Salta                | Aulas Sede Orán   | 698.674,61    | Terminada      |
|                      | Aulas Sede Tartagal   | 1.039.405,75  | Terminada      |
|                      | Aula Ciencias Naturales Ciudad Universitaria  | 790.021,76    | Terminada      |
|                      | Aula Anatomía Ciudad Universitaria  | 476.995,19    | Terminada      |
|                      | Aula Ciencias Exactas Ciudad Universitaria  | 611.817,83    | Terminada      |
|                      | IEM Tartagal  | 2.445.287,68  | Terminada      |
|                      | Sede Regional Orán 2º Etapa   | 1.900.995,95  | Terminada      |
|                      | Salta, Facultad Humanidades 2º Etapa  | 2.377.319,15  | Terminada      |
|                      | Aulas Sector Norte - 16 Aulas de 60 y 8 Anfiteatros de 112 - Complejo Universitario Castañares - 1º etapa - estructura y cubiertas. | 4.737.521,00  | En ejecución   |
| San Juan             | Recuperación Edificio Rectorado   | 2.660.301,05  | Terminada      |
|                      | San Juan, Facultad de Ingeniería - Departamento de Electrónica - Laboratorios y Aulas   | 1.619.093,06  | Terminada      |
|                      | Facultad de Ingeniería - Instituto Energía Eléctrica - Laboratorio de Alta Tensión  | 7.245.763,65  | En ejecución   |
|                      | Ampliación de azotea - III Etapa - Terminaciones parciales - Cuerpo A   | 2.249.496,20  | En licitación  |
| San Luis             | Continuación Obras a ejecutar en Bloque II: Gab. Y Lab. De Informática - Fac. de Cs. Físico-Mat. Y Nat.                             | 6.176.671,58  | Terminada      |
| San Martín           | Instituto de Investigaciones Biotecnológicas  | 25.257.033,60 | Terminada      |
|                      | Edificio Rectorado  | 1.189.870,86  | Terminada      |
|                      | 3º Etapa Edificio Tornavías   | 4.247.982,51  | Terminada      |
|                      | Edificio Tornavías 4º Etapa Mediateca   | 7.551.577,73  | Terminada      |
|                      | Muebles y mesadas del Instituto de Investigaciones Biotecnológicas  | 2.137.000,00  | Terminada      |
|                      | Mobiliario de apoyo y complementario - IIB  | 616.058,16    | En ejecución   |
|                      | Sillas y Sillones - IIB   | 614.464,00    | En ejecución   |
|                      | Señalética - IIB  | 77.771,78     | En ejecución   |
| Santiago del Estero  | Laboratorios Centrales - El Zanjón (1º etapa: Estructura y Planta Baja completa)  | 5.792.063,12  | En ejecución   |
|                      | Residencia Universitaria para Alumnos y Docentes en tránsito - I Etapa  | 5.057.917,24  | En licitación  |
| Sur                  | Instituto de Investigaciones en Ingeniería Electrónica - 1º etapa - Estructura  | 2.703.373,04  | Terminada      |
| Tecnológica Nacional | Buenos Aires, Trenque Lauquen, ampliación Aulas y Locales Sanitarios  | 538.523,65    | Terminada      |
|                      | Santa Fe, Reparación estructura Hº Aº Y Mampostería   | 360.590,27    | Terminada      |
|                      | Santa Fe, Rafaela, Construcción Ala Oeste   | 624.153,72    | Terminada      |
|                      | La Plata, Segunda Etapa Construcción de Aulas   | 534.363,74    | Terminada      |
|                      | C.A.B.A., Ampliación de Aulas en Edificio del Campus  | 488.175,00    | Terminada      |
|                      | C.A.B.A., Pabellón Laboratorio Ingeniería Eléctrica   | 246.790,31    | Terminada      |
|                      | Córdoba, Nuevo Edificio Para Laboratorios   | 587.623,33    | Terminada      |
|                      | San Nicolás, Ampliación Sector E: Laboratorio-Taller  | 428.793,61    | Terminada      |
|                      | Reconquista, Pabellón de aulas y Administración   | 828.755,43    | Terminada      |

Continúa en la página siguiente ▶

◀ Continúa de la página anterior

| Institución          | Obra / Ubicación  | Monto en \$  | Estado de Obra |
|----------------------|---|--------------|----------------|
| Tecnológica Nacional | Concepción del Uruguay, E Ampliación Ala Este y Ala oeste                     | 684.215,94   | Terminada      |
|                      | General Pacheco, Hall Edificio de Grado                                       | 553.355,00   | Terminada      |
|                      | Bahía Blanca, Reacondicionamiento de Torres Edilicias                         | 261.996,16   | Terminada      |
|                      | Ampliación de Laboratorios y Aulas  | 731.079,04   | Terminada      |
|                      | Concordia, Laboratorio de Ciencias Básicas Anexo Biblioteca                   | 254.989,18   | Terminada      |
|                      | Concordia Construcción de Nuevas Aulas Sector Noroeste                        | 169.925,50   | Terminada      |
|                      | Mar del Plata, Laboratorio Planta Baja y Circulación Exterior                 | 324.443,82   | Terminada      |
|                      | Rosario, Reparaciones Generales   | 254.111,38   | Terminada      |
|                      | Avellaneda, Modulo de Aulas y Oficinas  | 869.754,00   | Terminada      |
|                      | Bahía Blanca, Refuncionalización Sede (etapa I)                               | 552.266,36   | Terminada      |
|                      | Haedo, Pabellón Nuevo Primera Etapa   | 954.459,00   | Terminada      |
|                      | Pacheco, Edificio Investigación   | 522.980,00   | Terminada      |
|                      | Ampliación Cuerpo XI Ing. Electrónica   | 649.388,25   | Terminada      |
|                      | Paraná, Ampliación Sede   | 384.223,52   | Terminada      |
|                      | Resistencia, Ampliación Anexo II  | 547.228,60   | Terminada      |
|                      | Rosario, Biblioteca y SUM   | 558.896,73   | Terminada      |
|                      | San Francisco, Laboratorio, Biblioteca y 4° nivel                             | 514.990,00   | Terminada      |
|                      | San Rafael, Ampliación edificio sector norte, Biblioteca                      | 529.850,06   | Terminada      |
|                      | Santa Fe, Torre 2° Etapa  | 558.143,85   | Terminada      |
|                      | Tucumán, Aulas y Laboratorios   | 1.016.370,70 | Terminada      |
|                      | Villa María, Ampliación Aulas   | 396.752,28   | Terminada      |
|                      | Venado Tuerto, Ampliación Aulas y Biblioteca                                  | 471.299,43   | Terminada      |
|                      | La Rioja, Pabellón Laboratorios   | 455.554,00   | Terminada      |
|                      | C.A.B.A., Ampliación 3° Piso y Ascensor                                       | 338.035,00   | Terminada      |
|                      | 1° Etapa Nuevo Edificio   | 4.426.203,69 | Terminada      |
|                      | Concepción de Tucumán, Anexo Concepción                                       | 4.304.584,98 | Terminada      |
|                      | Nuevo Edificio Para Aulas   | 2.434.312,96 | Terminada      |
|                      | Buenos Aires - Nuevo Pabellón Campus  | 2.045.509,79 | Terminada      |
|                      | Concordia, Aulas y Laboratorios - 2° etapa                                    | 2.693.487,47 | Terminada      |
|                      | Haedo, Aulas y Laboratorios - 2° etapa  | 2.388.544,75 | Terminada      |
|                      | La Plata - Ampliación Dependencias Académicas                                 | 1.129.333,60 | Terminada      |
|                      | Mar del Plata - Nuevos Laboratorios, Aulas y Biblioteca                       | 1.021.657,83 | Terminada      |
|                      | Avellaneda, Sede Villa Dominico - 2° Etapa                                    | 2.079.500,00 | Terminada      |
|                      | Bahía Blanca, Refuncionalización Sede - 2° Etapa                              | 1.969.822,79 | Terminada      |
|                      | Concepción del Uruguay, Ampliación Ala oeste                                  | 2.373.113,03 | Terminada      |
|                      | Ampliación Edificio Electrónica   | 1.369.700,00 | Terminada      |
|                      | Rafaela, Etapa II: Construcción Aulas y Entrada principal                     | 990.000,00   | Terminada      |
|                      | San Francisco, Aulas de 4° Nivel y Obras Exteriores                           | 1.890.896,27 | Terminada      |
|                      | San Nicolás, Ampliación, Reformas y Readaptación de Edificio Existente        | 2.250.000,00 | Terminada      |
|                      | San Rafael, Ampliación Edificio Segunda Etapa                                 | 1.434.221,01 | Terminada      |
|                      | Santa Fé, Torre - Etapa III   | 923.181,30   | Terminada      |
|                      | Venado Tuerto, Ampliación Edificio  | 1.330.182,02 | Terminada      |
|                      | Biblioteca y Área Académica   | 2.595.252,86 | Terminada      |
|                      | Puerto Madryn - Edificio Sede   | 5.146.375,60 | Terminada      |
|                      | Reconquista, Pabellón Aulas y Administración - 2° Etapa                       | 2.132.314,80 | Terminada      |
|                      | Paraná, Ampliación Área de Fachada e Ingresos y laboratorios Electromecánica. | 1.178.784,20 | Terminada      |
|                      | Nuevo Pabellón Campus - 2° Etapa  | 1.072.119,63 | Terminada      |
|                      | Puesta en Valor y Climatización (Inst. Nac Sup Profesorado Técnico)           | 2.070.622,17 | Terminada      |
|                      | Terminación Hall de Central, Edificio Investigación y Acceso                  | 1.552.697,61 | Terminada      |

Continúa en la página siguiente ▶

« Continúa de la página anterior

| Institución                            | Obra / Ubicación   | Monto en \$         | Estado de Obra |
|--|--|---------------------|----------------|
| Tecnológica Nacional                   | Ampliación Sede Central y Anexos                                   | 1.818.078,71        | Terminada      |
|  | Ampliación Edificio Existente                                      | 3.397.207,07        | Terminada      |
|  | Ampliación Laboratorios y Aulas 2º Etapa                           | 1.983.009,83        | Terminada      |
|  | Ampliación Ala Oeste   | 2.704.299,22        | Terminada      |
|  | Edificio Sede  | 6.151.298,32        | Terminada      |
|  | Primera Etapa Nuevo Edificio                                       | 5.304.096,65        | Terminada      |
|  | Facultad de Periodismo Segunda Etapa                               | 8.583.000,00        | En ejecución   |
|  | Facultad de Informatica Segunda Etapa                              | 3.724.653,05        | En ejecución   |
|  | Pabellon Laboratorios, Aulas y Biblioteca - 1º Etapa               | 2.547.210,55        | En ejecución   |
|  | Edificio Comedor Universitario y de Ciencia y Tecnologia           | 2.338.960,23        | En ejecución   |
|  | Etapa III - Cosntrucción Nuevo Edificio Ala Este                   | 2.800.000,00        | En ejecución   |
|  | Nuevo Pabellon de Aulas  | 3.649.677,46        | En licitación  |
|  | Edificio Laboratorios de Ingenieria                                | 3.061.459,95        | En licitación  |
| Tres de Febrero                        | Sede Caseros II Primera Etapa                                      | 11.104.123,68       | Terminada      |
|  | Sede Caseros II - Salón Auditorio y Locales Anexos                 | 7.060.630,35        | En ejecución   |
|  | Primera Etapa del Campus Universitario - Villa Linch               | 12.596.058,20       | En ejecución   |
| Villa María                            | Comedor, Residencias Universitarias y Aulas Multifunción - Etapa 1 | 6.262.779,56        | Terminada      |
|  | Laboratorios y gabinete de Investigación                           | 6.701.105,18        | En ejecución   |
|  | Laboratorios Pedagogicos Ciudad Universitaria                      | 6.550.870,12        | En licitación  |
| <b>Total Institutos Universitarios</b> |  | <b>2.198.054,52</b> |                |
| IUNA                                   | Puesta en Valor del Edificio Histórico de la Cárcova               | 2.198.054,52        | En Ejecución   |

Fuente: Ministerio de Planificación Federal, Inversión Pública y Servicios

**Gráfico 6.7.3.1** · Programa Nacional de Infraestructura Universitaria. Montos de los Convenios, por Universidad, financiados en el año 2011

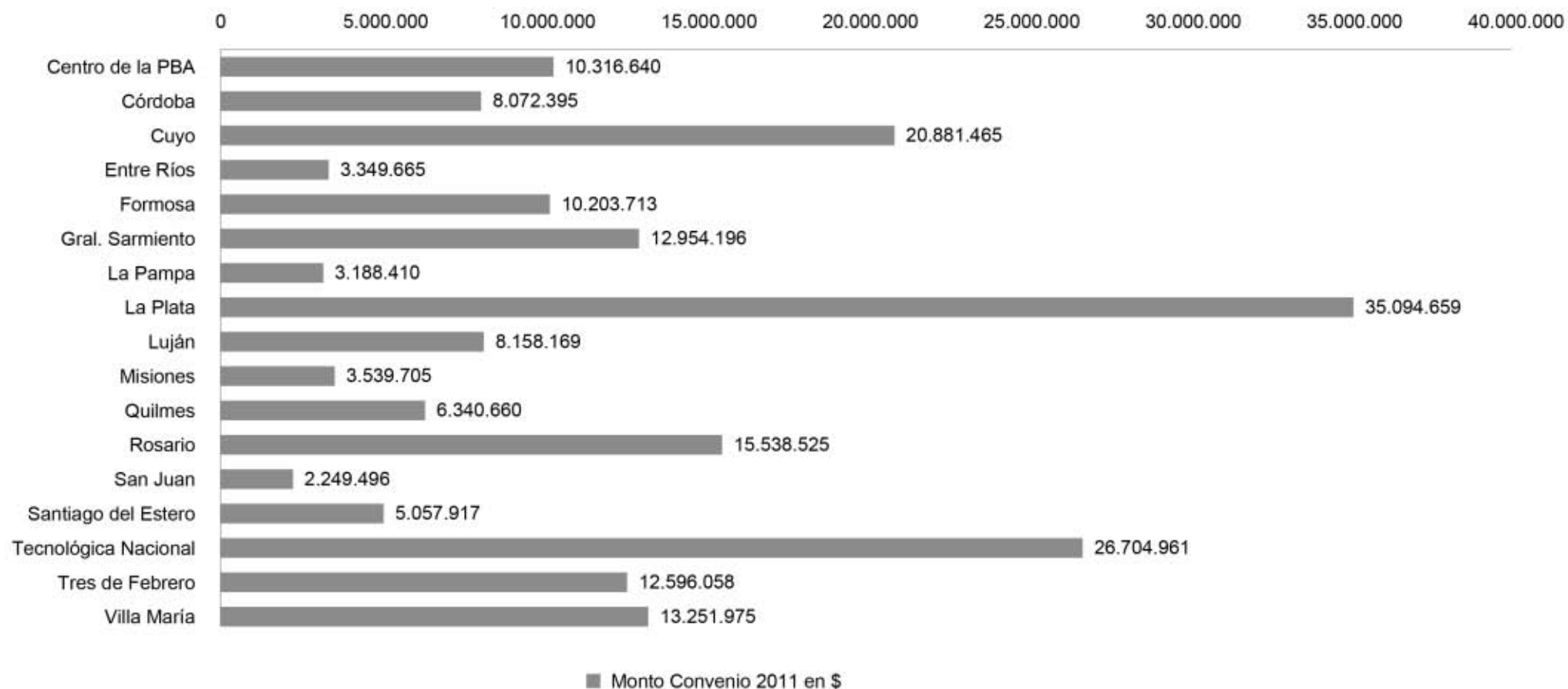

Fuente: Infraestructura Universitaria - DNPelU - SPU

**Cuadro 6.7.3.2 · Programa Nacional de Infraestructura Universitaria. Montos asignados por Universidad y estado de las obras a diciembre de 2011**

| Institución                            | Totales en \$         | Obras en Licitación en \$ | Obras en Ejecución en \$ | Obras Terminadas en \$ |
|--|-----------------------|---------------------------|--------------------------|------------------------|
| <b>Total</b>                           | <b>813.083.895,91</b> | <b>51.390.947,83</b>      | <b>340.967.083,66</b>    | <b>420.725.864,42</b>  |
| <b>Total de Universidades</b>          | <b>810.885.841,39</b> | <b>51.390.947,83</b>      | <b>338.769.029,14</b>    | <b>420.725.864,42</b>  |
| Buenos Aires                           | 117.320.829,54        | -                         | 29.989.464,80            | 87.331.364,74          |
| Catamarca                              | 1.357.128,16          | -                         | -                        | 1.357.128,16           |
| Centro de la PBA                       | 16.490.891,73         | -                         | 12.330.627,63            | 4.160.264,10           |
| Chilecito                              | 12.423.502,96         | -                         | 8.225.068,52             | 4.198.434,44           |
| Comahue                                | 9.519.844,96          | -                         | 9.519.844,96             | -                      |
| Córdoba                                | 29.952.739,55         | 8.072.395,15              | 12.596.058,20            | 9.284.286,20           |
| Cuyo                                   | 30.995.125,40         | -                         | 20.881.465,42            | 10.113.659,98          |
| Entre Ríos                             | 14.979.358,99         | 4.714.913,78              | 3.349.664,99             | 6.914.780,22           |
| Formosa                                | 13.320.633,62         | -                         | 10.203.712,70            | 3.116.920,92           |
| Gral. Sarmiento                        | 27.133.433,67         | -                         | 19.902.199,84            | 7.231.233,83           |
| Jujuy                                  | 5.568.497,51          | -                         | -                        | 5.568.497,51           |
| La Pampa                               | 3.188.410,18          | -                         | 3.188.410,18             | -                      |
| La Plata                               | 86.787.196,23         | 3.535.389,00              | 58.658.618,70            | 24.593.188,53          |
| Lanús                                  | 31.788.663,84         | -                         | 5.095.450,00             | 26.693.213,84          |
| Litoral                                | 3.885.177,45          | -                         | -                        | 3.885.177,45           |
| Lomas de Zamora                        | 13.559.245,22         | -                         | 8.102.367,46             | 5.456.877,76           |
| Luján                                  | 16.822.056,65         | 8.158.168,93              | 3.159.832,87             | 5.504.054,85           |
| Misiones                               | 16.705.704,74         | -                         | 11.645.920,00            | 5.059.784,74           |
| Noroeste de la PBA                     | 880.000,00            | -                         | -                        | 880.000,00             |
| Patagonia Austral                      | 8.311.835,28          | -                         | 5.669.195,40             | 2.642.639,88           |
| Patagonia S. J. Bosco                  | 7.661.938,31          | -                         | -                        | 7.661.938,31           |
| Quilmes                                | 10.293.997,00         | 6.340.660,00              | -                        | 3.953.337,00           |
| Río Cuarto                             | 6.950.495,52          | -                         | -                        | 6.950.495,52           |
| Río Negro                              | 20.186.331,14         | -                         | 20.186.331,14            | -                      |
| Rosario                                | 46.195.313,89         | -                         | 30.629.537,06            | 15.565.776,83          |
| Salta                                  | 15.078.038,92         | -                         | 4.737.521,00             | 10.340.517,92          |
| San Juan                               | 13.774.653,96         | 2.249.496,20              | 7.245.763,65             | 4.279.394,11           |
| San Luis                               | 6.176.671,58          | -                         | -                        | 6.176.671,58           |
| San Martín                             | 41.691.758,64         | -                         | 1.308.293,94             | 40.383.464,70          |
| Santiago del Estero                    | 10.849.980,36         | 5.057.917,24              | 5.792.063,12             | -                      |
| Sur                                    | 2.703.373,04          | -                         | -                        | 2.703.373,04           |
| Tecnológica Nacional                   | 118.057.446,26        | 6.711.137,41              | 19.993.823,83            | 91.352.485,02          |
| Tres de Febrero                        | 30.760.812,23         | -                         | 19.656.688,55            | 11.104.123,68          |
| Villa María                            | 19.514.754,86         | 6.550.870,12              | 6.701.105,18             | 6.262.779,56           |
| <b>Total Institutos Universitarios</b> | <b>2.198.054,52</b>   | <b>-</b>                  | <b>2.198.054,52</b>      | <b>-</b>               |
| IUNA                                   | 2.198.054,52          | -                         | 2.198.054,52             | -                      |

**Fuente:** Ministerio de Planificación Federal, Inversión Pública y Servicios

**Gráfico 6.7.3.2** - Programa Nacional de Infraestructura Universitaria. Estado de las obras a diciembre de 2011

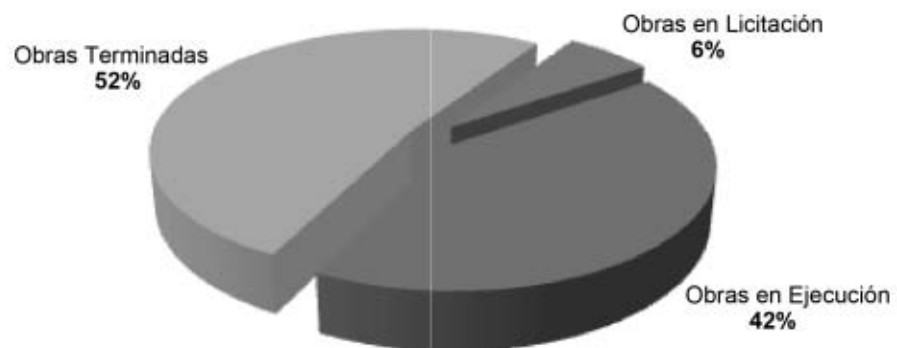

**Fuente:** Infraestructura Universitaria - DNPeIU - SPU

**Cuadro 6.7.4.1 · Obras Complementarias. Montos de los Proyectos financiados, por Universidad, en el año 2011**

| Institución                   | Obra / Ubicación   | Monto en \$       |
|-------------------------------|--|-------------------|
| <b>Total</b>                  |  | <b>51.039.686</b> |
| <b>Total de Universidades</b> |  | <b>51.039.686</b> |
| Arturo Jauretche              | Laboratorio de Bioingeniería del Instituto de Ingeniería (financiamiento parcial)  | 3.000.000         |
| Comahue                       | Construcción Módulo de Aulas CURZA Viedma - Pcia. de Río Negro / Ampliación de Aulas Comunes F. de Lenguas y F. de Derecho y Cs. Sociales en Gral. Roca - Pcia de Río Negro / Construcción de Salon de Tratamientos Minerales Asentamiento Universitario Zapala - Pcia. de Neuquén     | 5.400.000         |
| Cuyo                          | Construcción y refuncionalización del Bloque de Aulas de la Facultad de Ciencias Agrarias  | 6.000.000         |
| Jujuy                         | Residencias Universitarias   | 1.728.000         |
| La Matanza                    | Construcción, Instalación y puesta en marcha del Centro de Desarrollo en Tecnologías de la Información y las Comunicaciones  | 1.500.000         |
| La Pampa                      | Reparaciones y pintura en las envolventes exteriores del Edificio Central / Refacciones y pintura en las Residencias Estudiantiles de la Ciudad de Santa Rosa / Refacciones Generales en las Residencias Estudiantiles de la Ciudad de General Pico                                    | 1.244.080         |
| La Plata                      | Hospital de pequeños animales. Facultad de Ciencias Veterinarias / Aulas y baños en Biblioteca de 2 facultades. Ciencias Agrarias y Ciencias Veterinarias / Aulas calle 63 esquina 10. Facultad de Trabajo Social / Sistema de extinción de incendios. Facultad de Ciencias Económicas | 5.300.000         |
| Litoral                       | Aularios comunes. Segunda Etapa: Terminaciones Edificio Cubo. Ciudad Universitaria   | 2.600.000         |
|                               | Construcción del Edificio Sede del Centro de Medicina Comparada. Facultad de Ciencias Veterinarias   | 1.350.000         |
| Mar del Plata                 | 1° Etapa: Ampliación y Reforma Sede FAUD España 3951. Ciudad de Mar del Plata  | 2.850.000         |
| Misiones                      | Comedor universitario Felix Bogado 2160. Posadas / Comedor de la Facultad de Ciencias Económica. Campus Universitario Villa Lanus  | 2.000.000         |
| Noroeste de la PBA            | Centro Cultural  | 8.100.000         |
| Patagonia S.J. Bosco          | Reparación Biblioteca - Edificio Aulas y Laboratorios - Sede Comodoro Rivadavia  | 540.000           |
| Río Negro                     | Construcción Escuela de Salud. Odontología Etapa I. Sede Alto Valles. Allen. Pcia. de Río Negro / Refuncionalización Edificio Valle Fértil Nave N°4. Gral Roca   | 5.000.000         |
| Rosario                       | Laboratorios de investigación en Biotecnología   | 1.021.806         |
| San Luis                      | Biblioteca Central   | 2.000.000         |
| Tres de Febrero               | Compra de un terreno en la calle W. de Tata N° 4978. Localidad de Caseros. Partido de Tres de Febrero  | 1.405.800         |

Fuente: Infraestructura Universitaria - DNPelU - SPU





## Sección 6.8

Dirección Nacional de Gestión Universitaria



## 6.8. Dirección Nacional de Gestión Universitaria

**Director Nacional:** Mg. Jorge STEIMAN | [dngupriv@me.gov.ar](mailto:dngupriv@me.gov.ar)  
**Teléfonos:** 4129-1968 / 1967 | **Tel/Fax:** 4129-1969

### Jefatura de Gabinete:

**Jefa de Gabinete:** Lic. Mariana MARTIN | [dngupriv@me.gov.ar](mailto:dngupriv@me.gov.ar)  
**Teléfonos:** 4129-1968 / 1967 | **Tel/Fax:** 4129-1969

### Acciones

- Coordinar los procesos de creación de Nuevas Instituciones Universitarias.
- Entender en la regulación, seguimiento y fiscalización de Universidades Privadas con autorización provisoria.
- Prestar asistencia técnica en sus áreas de incumbencia a las instituciones que lo requieran.
- Proponer criterios para validez nacional de títulos y grados académicos y entender en su aplicación.
- Certificar las firmas de las autoridades universitarias en diplomas y certificados analíticos de estudios universitarios.
- Poner en funcionamiento los procedimientos necesarios para la convalidación de títulos universitarios extranjeros.
- Desempeñar las funciones inherentes a la Secretaría Técnica del Consejo de Universidades.

### Asesoramiento y Evaluación Curricular

**Coordinador:** Lic. Mariana Martin  
[evaluacioncurricular@me.gov.ar](mailto:evaluacioncurricular@me.gov.ar)  
**Consultas al:** 4129-1967/8/9  
 Avenida Santa Fe 1548 – Piso 12  
 C1060ABO – Ciudad Autónoma de Buenos Aires

**Acciones:** El Equipo de Trabajo de Asesoramiento y Evaluación Curricular se encarga de asesorar a las instituciones universitarias en el diseño de planes de estudio de carreras de pregrado, grado y posgrado.

Una vez que la institución universitaria presenta la carrera conformando un Expediente, el Equipo de Trabajo evalúa la propuesta a los efectos de darle reconocimiento oficial y su consecuente validez nacional.

El Equipo de Trabajo gestiona, también un “buscador de Títulos Oficiales”. <http://titulo-soficiales.siu.edu.ar/>  
<http://sipes.siu.edu.ar/>

### Fiscalización y Seguimiento

**Coordinador:** Dr. Jorge AMARO | [jamaro@me.gov.ar](mailto:jamaro@me.gov.ar)  
**Teléfono Coordinador:** 4129-1947 | **Tel/Fax Consultas:** 4129 –1950  
 Avenida Santa Fe 1548 – Piso 11 (Contrafrente)  
 C1060ABO – Ciudad Autónoma de Buenos Aires

El Equipo de trabajo de Fiscalización Seguimiento y Control se encarga de realizar la fiscalización y el seguimiento de las Instituciones Universitarias con autorización provisoria a través de supervisiones con visitas in situ a las mismas, a los efectos de verificar el desarrollo de su proyecto institucional.

Este Equipo de trabajo, también analiza las denuncias e infracciones de cualquier institución universitaria a la Ley de Educación Superior N° 24521.

### Certificaciones de Títulos

**Coordinador:** Lic. Verónica SORIA | [vsoria@me.gov.ar](mailto:vsoria@me.gov.ar)  
**Teléfono Coordinador:** 4129-1958 | **Teléfono Consultas:** 4129-1958 / 1959  
 Avenida Santa Fe 1548 – Piso 11 (Contrafrente)  
 C1060ABO – Ciudad Autónoma de Buenos Aires  
<http://sicer.siu.edu.ar/>

El Equipo de Trabajo de Certificaciones se encarga de certificar las firmas obrantes en diplomas y certificados analíticos correspondientes a títulos universitarios emitidos por las Instituciones pertenecientes al Sistema Universitario Nacional.

### **Autorización de Nuevas Instituciones Universitarias**

**Coordinador:** Dr. Gustavo IGLESIAS | [giglesias@me.gov.ar](mailto:giglesias@me.gov.ar)

**Teléfono Coordinador:** 4129-1800 Int. 6224 | **Teléfono Consultas:** 4129-1950

Avenida Santa Fe 1548 – Piso 11 (Contrafrente)

C1060ABO – Ciudad Autónoma de Buenos Aires

El Equipo de trabajo de Autorización de Nuevas Instituciones Universitarias se encarga de asesorar a las Fundaciones o Asociaciones Civiles que pretenden constituir una nueva institución universitaria privada.

A su vez el Equipo de Trabajo analiza las presentaciones de proyectos institucionales realizados por las nuevas instituciones universitarias nacionales y privadas a efectos de elaborar un informe técnico que es remitido a la COMISIÓN NACIONAL DE EVALUACIÓN Y ACREDITACIÓN UNIVERSITARIA (CONEAU).

Por último, el Equipo de Trabajo realiza el análisis del Estatuto presentado por la nueva institución universitaria y las modificaciones propuestas por la institución en funcionamiento.

Asimismo, el Equipo de Trabajo de Convalidaciones tramita la autorización para el ejercicio profesional en la Argentina de los profesionales extranjeros que han estudiado una carrera de grado universitaria en universidades nacionales argentinas y que hayan egresado de las mismas con la leyenda en su título que indica “Graduado conforme al régimen especial establecido por la Resolución N° , no estando habilitado para ejercer su profesión en la República Argentina, salvo expresa autorización del Ministerio de Educación”.

A continuación se presentan algunos datos referidos a la Dirección

### **Convalidaciones**

**Coordinador:** Lic. Roberto MARAFIOTI | [rmarafioti@me.gov.ar](mailto:rmarafioti@me.gov.ar)

**Teléfono Coordinador:** 4129-1000 internos 2416/2435/2437

**Correo electrónico:** [sisco@me.gov.ar](mailto:sisco@me.gov.ar)

SISCO – Sistema Informático de Solicitud de Convalidaciones -

<http://dngusisco.siu.edu.ar>

Pacheco de Melo 1826 – CABA

C1060AAF – Ciudad Autónoma de Buenos Aires

El Equipo de Trabajo de Convalidaciones se encarga de tramitar la solicitud de homologación de títulos otorgados por instituciones universitarias extranjeras provenientes de países que han firmado convenio de reconocimiento mutuo de titulaciones con la República Argentina.

La REPÚBLICA ARGENTINA ha firmado convenio de reconocimiento mutuo de certificaciones de estudios de nivel universitario con los siguientes países: BOLIVIA, PERÚ, ECUADOR, COLOMBIA, CHILE, CUBA y ESPAÑA. En cada uno de esos convenios, se establecen los casos que están involucrados y los procedimientos que resuelven la convalidación. Es por esta razón que para cada país, rige un procedimiento diferente.

**Cuadro 6.8.1** • Evaluación Curricular. Títulos evaluados según tipo de títulos.  
Año 2012

|               |     |
|---------------|-----|
| Especialistas | 329 |
| Doctores      | 64  |
| Magister      | 203 |
| Grado Art. 42 | 371 |
| Grado Art. 43 | 75  |
| Profesor      | 51  |
| Técnicos      | 96  |

**Gráfico 6.8.1** • Títulos evaluados. Año 2012

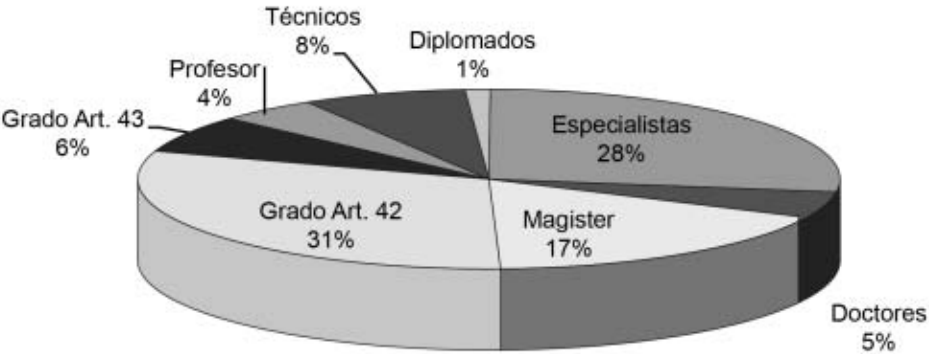

Fuente: DNGU

**Cuadro 6.8.2** • Cantidad de Resoluciones Ministeriales que otorgan Reconocimiento oficial a nuevos títulos universitarios. Año 2012

513

Fuente: DNGU

**Cuadro 6.8.4** • Cantidad de diplomas universitarios certificados con las nuevas medidas de seguridad - 2012

119.086

Fuente: DNGU

**Cuadro 6.8.3** • Cantidad de certificados analíticos certificados con las nuevas medidas de seguridad – 2012

75.191

Fuente: DNGU

**Cuadro 6.8.5** • Total de documentos certificados bajo las nuevas normas de seguridad y que forman parte de la BASE PÚBLICA DE EGRESADOS. Año 2012

194.277

Fuente: DNGU

**Cuadro 6.8.6** -Cantidad de Certificados analíticos y Diplomas certificados bajo las nuevas normas de seguridad según tipo de gestión. Año 2012

|   | Totales        | Certificados analíticos | Diplomas       |
|---|----------------|-------------------------|----------------|
| <b>Total</b>                                    | <b>194.277</b> | <b>75.191</b>           | <b>119.086</b> |
| Instituciones universitarias de gestión pública | <b>113.413</b> | 35.668                  | 77.745         |
| Instituciones universitarias de gestión privada | <b>80.864</b>  | 39.523                  | 41.341         |

Fuente: DNGU

**Cuadro 6.8.7** - Cantidad de solicitudes para convalidar el título universitario según país. Año 2012

| País                            | Convalidaciones |
|---------------------------------|-----------------|
| <b>Total</b>                    | <b>5.769</b>    |
| Estado Plurinacional de Bolivia | 1.291           |
| República de Colombia           | 2.818           |
| Reino de España                 | 398             |
| República de Ecuador            | 847             |
| República del Perú              | 415             |

Fuente: DNGU

The background of the cover is a black and white photograph of a classical building with a series of tall, fluted columns. A large, faint, stylized graphic of a person is overlaid on the right side of the image. The person appears to be in a dynamic pose, possibly dancing or performing a physical activity. The overall design is clean and academic.

**ANUARIO** 2011  
Estadísticas Universitarias

**Anexo**

Aspectos Metodológicos





## Anexo. Aspectos Metodológicos

### A · Abreviaturas, siglas y signos convencionales

#### 1 · Signos convencionales utilizados

|            |   |
|------------|---|
| <b>NDI</b> | Información no disponible en la Institución                     |
| ...        | Información no declarada por la Institución                     |
| -          | No corresponde informar   |
| *          | Datos en proceso de validación con la institución universitaria |

#### 2 · Abreviaturas - Siglas

##### 2.1 · Dependencias del Ministerio de Educación

|         |  |
|---------|--|
| CONEAU  | Comisión Nacional de Evaluación y Acreditación Universitaria           |
| CPRES   | Consejos de Planificación Universitaria Regional                       |
| DINIECE | Dirección Nacional de Información y Evaluación de la Calidad Educativa |
| DIU     | Dirección de Información Universitaria                                 |
| DNGU    | Dirección Nacional de Gestión Universitaria                            |
| DNPelU  | Dirección Nacional Presupuesto e Información Universitaria             |
| FONID   | Fondo Nacional del Incentivo Docente                                   |
| INET    | Instituto Nacional de Educación Tecnológica                            |
| INFD    | Instituto Nacional de Formación Docente                                |
| ME      | Ministerio de Educación  |
| RHUN    | Sistema de Recursos Humanos de las Universidades Nacionales            |
| SIU     | Sistema de Información Universitaria                                   |
| SPU     | Secretaría de Políticas Universitarias                                 |

**2.2 • Organismos Internacionales**

|          |   |
|----------|---|
| APAIE    | Asia Pacific Association For International Education  |
| COSECCTI | Consejo Suramericano de Educación, Cultura, Ciencia, Tecnología e Innovación.                                       |
| EAIE     | European Association For International Education  |
| IESALC   | Instituto Internacional para la Educación Superiores América Latina y el Caribe                                     |
| JICA     | Agencia de Cooperación Internacional de Japón (Japan International Cooperation Agency)                              |
| MERCOSUR | Mercado Común del Sur   |
| NAFSA    | Association of International Educators  |
| OCDE     | Organización para la Cooperación y el Desarrollo Económico (Organization for Economic Co-operation and Development) |
| UNASUR   | Unión de Naciones Suramericanas   |
| UNESCO   | Organización de las Naciones Unidas para la Educación, la Ciencia y la Cultura                                      |

**2.3 • Medidas estadísticas**

|       |          |
|-------|----------|
| Prom. | Promedio |
|-------|----------|

## 2.4 • Programas

|   |  |
|---|--|
| ALFA  | América Latina Formación Académica   |
| ARCU-SUR  | Acreditación Regional de Carreras Universitarias del Sur   |
| ARFITEC   | Proyecto de Intercambio de Ingeniería con Francia  |
| CAFP-BA   | Programa Centros Asociados para el Fortalecimiento de Posgrados Argentina - Brasil   |
| CAPEB   | Coordinación   |
| CAPG-BA   | Coordenação de Aperfeiçoamento de Pessoal de Nivel Superior  |
| CDAB  | Colegio Doctoral Argentino-Brasileño   |
| EMECW   | Programa de Cooperación en Educación Superior 2007-2013: Erasmus Mundos External Cooperation Window – Argentina  |
| INTER-U   | Programa de Intercambio entre Universidades Nacionales   |
| MARCA   | Programa de Movilidad Académica Regional para los Cursos Acreditados por el Mecanismo de Acreditación de Carreras de Grado en el Mercosur                    |
| MEXA  | Mecanismo Experimental de Acreditación de Carreras de Grado Universitario  |
| PACENI  | Proyecto de Apoyo para el Mejoramiento de la Enseñanza en Primer Año de carreras de grado de Ciencias Exactas y Naturales, Ciencias Económicas e Informática |
| PEID  | Programa Estratégico De Investigación Y Desarrollo   |
| PNBB  | Programa Nacional de Becas Bicentenario para Carreras Científico - Técnicas  |
| PNBTICS   | Programa Nacional de Becas de Grado Tics   |
| PNBU  | Programa Nacional de Becas Universitarias  |
| PPUA  | Programa de Promoción de la Universidad Argentina  |
| Prog. Apoyo nivel Medio/ Polimodal para Artic. con nivel Sup. | Programa de Apoyo al nivel Medio/Polimodal para Articulación con el nivel Superior   |
| PROHUM  | Proyecto de Apoyo a Carreras de Humanidades  |
| PROMAGRO  | Programa de Mejoramiento de la Enseñanza en Agronomía  |
| PROMARQ   | Programa de Mejoramiento de la Enseñanza en Arquitectura   |
| PROMEI  | Programa de Mejoramiento de la Enseñanza en Ingeniería   |
| PROMEI II   | Fase II del PROMEI   |
| PROMFyB   | Proyecto para el Mejoramiento de la Enseñanza en las Carreras de Farmacia y Bioquímica   |
| PROMVET   | Proyecto para el Mejoramiento de Enseñanza en las Carreras de Veterinaria  |
| PROSOC  | Proyecto de Apoyo a Carreras de Ciencias Sociales  |
| PROUN   | Programa de Apoyo al Desarrollo de Universidades Nuevas  |

**2.5 • Regiones de la Argentina**

|      |                      |
|------|----------------------|
| BON  | Región Bonaerense    |
| CES  | Región Centro Este   |
| COES | Región Centro Oeste  |
| MET  | Región Metropolitana |
| NEA  | Región Noreste       |
| NOA  | Región Noroeste      |
| SUR  | Región Sur           |

**2.6 • Otras denominaciones**

|             |   |
|-------------|---|
| Bs. As.     | Buenos Aires  |
| CEI         | Categoría Equivalente de Investigación                                    |
| CESSI       | Cámara de Empresas de Software y Servicios Informáticos                   |
| CIN         | Consejo Interuniversitario Nacional                                       |
| CRUP        | Consejo Rector Universidades Privadas                                     |
| CU          | Consejo de Universidades  |
| F           | Femenino  |
| FUNDAR      | Fondo Universitario para el Desarrollo Nacional y Regional                |
| I+D         | Innovación y Desarrollo   |
| IES         | Instituciones de Educación Superior                                       |
| INDEC       | Instituto Nacional de Estadísticas y Censos                               |
| M           | Masculino   |
| MINCYT      | Ministerio de Ciencia, Tecnología e Innovación Productiva                 |
| OSC         | Organizaciones de la Sociedad Civil                                       |
| PBI         | Producto Bruto Interno  |
| PROHUM      | Proyecto de Apoyo a las Ciencias Humanas                                  |
| RedVITEC    | Red de Vinculación Tecnológica de las Universidades Nacionales Argentinas |
| SICer       | Sistema Informático de Certificaciones                                    |
| SIPEs       | Sistema Informatizado para Planes de Estudio                              |
| SISCo       | Sistema de Convalidaciones  |
| TIC         | Tecnologías de la Información y la Comunicación                           |
| Total Gral. | Total General   |

## 2.7 • Abreviaturas de denominaciones Universitarias

|                                   |                                      |
|-----------------------------------|--------------------------------------|
| Adj.                              | Adjunto                              |
| Asoc.                             | Asociado                             |
| Aux.                              | Auxiliar                             |
| Ayud.                             | Ayudante                             |
| Ayud. 1° ó Ayud. 1 <sup>era</sup> | Ayudante de Primera                  |
| Ayud. 2° ó Ayud. 2 <sup>da</sup>  | Ayudante de Segunda                  |
| Bed.                              | Bedel                                |
| Cat.                              | Categoría                            |
| Cát.                              | Cátedra                              |
| Cont. / Contrat.                  | Contratados                          |
| Cs. ó CS.                         | Ciencias                             |
| CSRD                              | Contrato Sin Relación de Dependencia |
| Direct.                           | Directivo                            |
| Doc. Equiv.                       | Docente Equivalente                  |
| Doc. Incent.                      | Docente Incentivado                  |
| Docen. / Doc.                     | Docente                              |
| Docentes Preuniv.                 | Docentes Preuniversitarios           |
| Docentes Univ.                    | Docentes Universitarios              |
| EGRE                              | Egresado                             |
| Est./EST                          | Estudiante                           |
| Exc.                              | Exclusiva                            |
| Fac.                              | Facultad                             |
| H. Cát. Preu.                     | Horas Cátedras Preuniversitarias     |
| Hs. Cat.                          | Horas Cátedra                        |
| Ing.                              | Ingeniería                           |
| Jefe de Lab.                      | Jefe de Laboratorio                  |
| JTP/Jefe de Trab. Prac.           | Jefe de Trabajos Prácticos           |
| NI                                | Nuevo Inscripto                      |
| No Doc.                           | No Docente                           |
| RE                                | Reinscripto                          |
| Reman.Ej. Anteriores              | Remanente Ejercicios Anteriores      |
| Sec. Fac.                         | Secretario de Facultad               |
| Sec. Univ.                        | Secretario de Universidad            |
| Semiexc./SemiEx./Semiexcl.        | Semiexclusiva                        |
| Sup.                              | Superior                             |
| Tit.                              | Titular                              |
| UUNN                              | Universidades Nacionales             |
| V-Decano                          | Vice Decano                          |
| V-Rector                          | Vicerrector                          |

## 2.8 • Abreviaturas de Instituciones Universitarias

| a) Universidades Nacionales   | Siglas | Nombre Breve          |
|---|--------|-----------------------|
| Universidad de Buenos Aires   | UBA    | Buenos Aires          |
| Universidad Nacional de Catamarca   | UNCA   | Catamarca             |
| Universidad Nacional del Centro de la Provincia de Bs. As.                    | UNICEN | Centro de la PBA      |
| Universidad Nacional del Chaco Austral  | UNCAUS | Chaco Austral         |
| Universidad Nacional de Chilecito   | UNDEC  | Chilecito             |
| Universidad Nacional del Comahue  | UNCOMA | Comahue               |
| Universidad Nacional de Córdoba   | UNC    | Córdoba               |
| Universidad Nacional de Cuyo  | UNCU   | Cuyo                  |
| Universidad Nacional de Entre Ríos  | UNER   | Entre Ríos            |
| Universidad Nacional de Formosa   | UNF    | Formosa               |
| Universidad Nacional de San Martín  | UNSAM  | San Martín            |
| Universidad Nacional de General Sarmiento                                     | UNGS   | Gral. Sarmiento       |
| Universidad Nacional de Jujuy   | UNJU   | Jujuy                 |
| Universidad Nacional de La Matanza  | UNLM   | La Matanza            |
| Universidad Nacional de La Pampa  | UNLPAM | La Pampa              |
| Universidad Nacional de La Plata  | UNLP   | La Plata              |
| Universidad Nacional de La Rioja  | UNLR   | La Rioja              |
| Universidad Nacional de Lanús   | UNLA   | Lanús                 |
| Universidad Nacional del Litoral  | UNL    | Litoral               |
| Universidad Nacional de Lomas de Zamora                                       | UNLZ   | Lomas de Zamora       |
| Universidad Nacional de Luján   | UNLU   | Luján                 |
| Universidad Nacional de Mar del Plata   | UNMdP  | Mar del Plata         |
| Universidad Nacional de Misiones  | UNAM   | Misiones              |
| Universidad Nacional del Nordeste   | UNNE   | Nordeste              |
| Universidad Nacional del Noroeste de la Provincia de Bs. As.                  | UNNOBA | Noroeste de la PBA    |
| Universidad Nacional de la Patagonia Austral                                  | UMPA   | Patagonia Austral     |
| Universidad Nacional de la Patagonia San Juan Bosco                           | UNP    | Patagonia S. J. Bosco |
| Universidad Nacional de Quilmes   | UNQ    | Quilmes               |
| Universidad Nacional de Río Cuarto  | UNRC   | Río Cuarto            |
| Universidad Nacional de Río Negro   | UNRN   | Río Negro             |
| Universidad Nacional de Rosario   | UNR    | Rosario               |
| Universidad Nacional de Salta   | UNSA   | Salta                 |
| Universidad Nacional de San Juan  | UNSJ   | San Juan              |
| Universidad Nacional de San Luis  | UNSL   | San Luis              |
| Universidad Nacional de Santiago del Estero                                   | UNSE   | Santiago del Estero   |
| Universidad Nacional del Sur  | UNS    | Sur                   |
| Universidad Tecnológica Nacional  | UTN    | Tecnológica Nacional  |
| Universidad Nacional de Tres de Febrero                                       | UNTREF | Tres de Febrero       |
| Universidad Nacional de Tucumán   | UNT    | Tucumán               |
| Universidad Nacional de Villa María   | UNVM   | Villa María           |
| Universidad Nacional Arturo Jauretche   | UNAJ   | Arturo Jauretche      |
| Universidad Nacional de Avellaneda  | UNDAV  | Avellaneda            |
| Universidad Nacional de Moreno  | UNM    | Moreno                |
| Universidad Nacional del Oeste  | UNO    | Oeste                 |
| Universidad Nacional de José C. Paz   | UNPAZ  | José C. Paz           |
| Universidad Nacional de Tierra del Fuego, Antártida e Islas del Atlántico Sur | UNTDF  | Tierra del Fuego      |
| Universidad Nacional de Villa Mercedes  | UNVIME | Villa Mercedes        |

Continúa en la página siguiente ›

◀ Continúa de la página anterior

| <b>b) Universidades Provinciales</b> | <b>Siglas</b> | <b>Nombre Breve</b>    |
|--------------------------------------|---------------|------------------------|
| Universidad Autónoma de Entre Ríos   | UADER         | Autónoma de Entre Ríos |

| <b>c) Institutos Universitarios Nacionales</b>          | <b>Siglas</b> | <b>Nombre Breve</b>             |
|---|---------------|---------------------------------|
| Instituto Universitario Aeronáutico                     | IUA           | Aeronáutico                     |
| Instituto de Enseñanza Superior del Ejército            | IESE          | Enseñanza Superior del Ejército |
| Instituto Universitario de Gendarmería Nacional         |               | Gendarmería                     |
| Instituto Universitario Naval                           | IUN           | Naval                           |
| Instituto Universitario de la Policía Federal Argentina | IUPFA         | Policía Federal Argentina       |
| Instituto Universitario de Seguridad Marítima           | IUSMPNA       | Seguridad Marítima              |
| Instituto Universitario Nacional del Arte               | IUNA          | Univ. del Arte                  |

Continúa en la página siguiente ▶

◀ Continúa de la página anterior

| d) Universidades Privadas  | Siglas     | Nombre Breve                      |
|--|------------|-----------------------------------|
| Universidad Abierta Interamericana                                   | UAI        | Abierta Interamericana            |
| Universidad del Aconcagua  | UDA        | Aconcagua                         |
| Universidad Adventista del Plata                                     | UAP        | Adventista del Plata              |
| Universidad Argentina de la Empresa                                  | UADE       | Argentina de la Empresa           |
| Universidad Argentina John F. Kennedy                                | KENNEDY    | Argentina John F. Kennedy         |
| Universidad Atlántida Argentina                                      | ATLANTIDA  | Atlántida Argentina               |
| Universidad Austral  | AUSTRAL    | Austral                           |
| Universidad de Belgrano  | UB         | Belgrano                          |
| Universidad Blás Pascal  | UBP        | Blás Pascal                       |
| Universidad CAECE  | CAECE      | CAECE                             |
| Pontificia Universidad Católica Argentina Santa María de los Bs. As. | UCA        | Católica Argentina                |
| Universidad Católica de Córdoba                                      | UCCOR      | Católica de Córdoba               |
| Universidad Católica de Cuyo   | UCCUYO     | Católica de Cuyo                  |
| Universidad Católica de La Plata                                     | UCALP      | Católica de La Plata              |
| Universidad Católica de Salta  | UCASAL     | Católica de Salta                 |
| Universidad Católica de Santa Fe                                     | UCSF       | Católica de Santa Fe              |
| Universidad Católica de Santiago del Estero                          | UCSE       | Católica de Santiago del Estero   |
| Universidad del CEMA   | CEMA       | CEMA                              |
| Universidad del Centro Educativo Latinoamericano                     | UCEL       | Centro Educativo Latinoamericano  |
| Universidad Champagnat   | UCH        | Champagnat                        |
| Universidad de Ciencias Empresariales y Sociales                     | UCES       | Ciencias Empresariales y Sociales |
| Universidad del Cine   | UCINE      | Cine                              |
| Universidad de Concepción del Uruguay                                | UCU        | Concepción del Uruguay            |
| Universidad del Congreso   | CONGRESO   | Congreso                          |
| Universidad del Este   | ESTE       | Este                              |
| Universidad de la Cuenca del Plata                                   | UCP        | Cuenca del Plata                  |
| Universidad Empresarial Siglo 21                                     | UESIGLO21  | Empresarial Siglo 21              |
| Universidad de la Fraternidad de Agrupaciones Santo Tomás de Aquino  | UFASTA     | FASTA                             |
| Universidad Favaloro   | FAVALORO   | Favaloro                          |
| Universidad de Flores  | FLORES     | Flores                            |
| Universidad Gastón Dachary   | UGD        | Gastón Dachary                    |
| Universidad ISALUD   | ISALUD     | ISALUD                            |
| Universidad Juan Agustín Maza  | UMAZA      | Juan Agustín Maza                 |
| Universidad Maimónides   | MAIMONIDES | Maimónides                        |
| Universidad de la Marina Mercante                                    | UDEM       | Marina Mercante                   |
| Universidad de Mendoza   | UM         | Mendoza                           |
| Universidad de Morón   | UNIMORON   | Morón                             |
| Universidad del Museo Social Argentino                               | UMSA       | Museo Social Argentino            |
| Universidad del Norte Santo Tomás de Aquino                          | UNSTA      | Norte Santo Tomás de Aquino       |
| Universidad de Palermo   | UP         | Palermo                           |
| Universidad del Salvador   | SALVADOR   | Salvador                          |
| Universidad de San Andrés  | UDESA      | San Andrés                        |
| Universidad de San Pablo   | USP-T      | San Pablo                         |
| Universidad Notarial Argentina                                       | UNA        | Notarial Argentina                |
| Universidad Torcuato Di Tella  | UTDT       | Torcuato Di Tella                 |
| Universidad Popular de Madres de Plaza de Mayo                       | UPMPM      | Madres de Plaza de Mayo           |

Continúa en la página siguiente ▶



◀ Continúa de la página anterior

| <b>e) Institutos Universitarios Privados</b>  | <b>Siglas</b> | <b>Nombre Breve</b>                       |
|---|---------------|---|
| Instituto Universitario CEMIC   | CEMIC         | CEMIC                                     |
| Instituto Universitario de Ciencias de la Salud de la Fundación Barceló                 | BARCELO       | Cs. de la Salud de la Fundación Barceló   |
| Instituto Universitario Escuela Argentina de Negocios                                   | IUEAN         | Escuela Argentina de Negocios             |
| Instituto Universitario Escuela de Medicina del Hospital Italiano                       | EMHI          | Escuela de Medicina del Hospital Italiano |
| Escuela Universitaria de Teología   | EUT           | Escuela Universitaria de Teología         |
| Instituto Universitario Escuela Superior de Economía y Administración de Empresas       | ESEADE        | ESEADE                                    |
| Instituto Universitario del Gran Rosario  | IUdelGR       | Gran Rosario                              |
| Instituto Universitario Evangélico – ISEDET   | ISEDET        | ISEDET                                    |
| Instituto Universitario Italiano de Rosario   | IUIR          | Italiano de Rosario                       |
| Instituto Tecnológico de Buenos Aires   | ITBA          | ITBA                                      |
| Instituto Universitario de Salud Mental de la Asociación Psicoanalítica de Buenos Aires | IUSAM         | Salud Mental de la AP de BA               |

| <b>f) Universidades Internacionales</b>       | <b>Siglas</b> | <b>Nombre Breve</b> |
|---|---------------|---------------------|
| Facultad Latinoamericana de Ciencias Sociales | FLACSO        | FLACSO              |

| <b>g) Universidades Extranjeras</b> | <b>Siglas</b> | <b>Nombre Breve</b> |
|-------------------------------------|---------------|---------------------|
| Università Degli Studi di Bologna   | UNIBO         | Bologna             |

## B · Definición de Fórmulas

### Tasa de Escolarización de Educación Superior

$$\text{Tasa Neta Universitaria} = \frac{\text{Cantidad de Estudiantes Universitarios}}{\text{Población total}_{20-24 \text{ años}}}$$

$$\text{Tasa Bruta Universitaria} = \frac{\text{Cantidad de Estudiantes Universitarios}}{\text{Población total}_{20-24 \text{ años}}}$$

$$\text{Tasa Bruta de Escolarización de Educación Superior} = \frac{\text{Cantidad de Estudiantes de Educación Superior}}{\text{Población total}_{20-24 \text{ años}}}$$

Siendo:

Estudiantes de Educación Superior: Estudiantes de Grado y Pregrado Universitarios y Estudiantes Terciarios No Universitarios

Aclaración: El rango de Población seleccionado para los análisis varía de acuerdo con las definiciones utilizadas.

El rango poblacional de 20 a 24 es compatible con definiciones internacionales (OCDE). Para que el índice sea representativo de la población Argentina se amplía a 18 a 24 años.

**Tasa Promedio de Crecimiento Anual (TPCA):** Indica el aumento o disminución de la población estudiantil en un período determinado, expresado como porcentaje de la población correspondiente al año que se toma como base.

Su fórmula es:

$$TPCA_{[TI, TF]} = \left( \sqrt[T]{\frac{PE_{TF}}{PE_{TI}}} - 1 \right) \times 100$$

Donde:

$TPCA_{[TI, TF]}$ : Tasa Promedio de Crecimiento Anual en el período comprendido entre el año inicial y el año informado

$TF$ : Año informado o final

$TI$ : Año base o inicial

$T = TF - TI$

$PE_{TF}$ : Población Estudiantil del año informado.

$PE_{TI}$ : Población Estudiantil del año base.

## C · Clasificaciones

### 1 · Clasificación de Ramas, Disciplinas y Áreas utilizada en los Anuarios Estadísticos

#### Rama Ciencias Aplicadas: Disciplinas y Áreas

| Rama               | Disciplina             | Área  |
|--------------------|------------------------|---|
| Ciencias Aplicadas | Arquitectura y Diseño  | Arquitectura<br>Diseño  |
|                    | Astronomía             | Astronomía  |
|                    | Bioquímica y Farmacia  | Bioquímica<br>Farmacia<br>Optica  |
|                    | Ciencias Agropecuarias | Agronomía-Agropecuaria<br>Agrotecnia-Agroindustrial<br>Floricultura y Jardinería<br>Ingeniería Forestal<br>Ingeniería Rural<br>Ingeniería Zootecnista                           |
|                    | Ciencias del Suelo     | Edafología<br>Geofísica<br>Geología<br>Geoquímica<br>Geotecnia<br>Hidrología<br>Topografía y Cartografía  |
|                    | Estadística            | Estadística   |
|                    | Industrias             | Bromatología<br>Control de Calidad<br>Enología y Frutihorticultura<br>Ingeniería Industrial<br>Organización de la Producción<br>Seguridad Industrial<br>Tecnología de Alimentos |
|                    | Informática            | Computación<br>Informática<br>Investigación Operativa<br>Sistemas   |

Continúa ›

◀ Continúa

| Rama               | Disciplina               | Área   |
|--------------------|--------------------------|--|
| Ciencias Aplicadas | Ingeniería               | Agrimensura<br>Bioingeniería<br>Ingeniería Aeronáutica<br>Ingeniería Ambiental<br>Ingeniería Azucarera<br>Ingeniería Básica<br>Ingeniería Civil<br>Ingeniería de Materiales<br>Ingeniería Eléctrica<br>Ingeniería Electromecánica<br>Ingeniería Electrónica<br>Ingeniería en Comunicaciones<br>Ingeniería en Construcciones<br>Ingeniería en Telecomunicaciones<br>Ingeniería en Vías de Comunicación<br>Ingeniería Energética<br>Ingeniería Geodesta Geofísica<br>Ingeniería Geógrafa<br>Ingeniería Gerencial<br>Ingeniería Hidráulica<br>Ingeniería Laboral<br>Ingeniería Mecánica<br>Ingeniería Metalúrgica<br>Ingeniería Minera<br>Ingeniería Naval<br>Ingeniería Nuclear<br>Ingeniería Pesquera<br>Ingeniería Petrolera<br>Ingeniería Química<br>Ingeniería Sanitaria<br>Ingeniería Textil<br>Ingeniería Vial<br>Tecnología |
|                    |                          |  |
|                    | Meteorología             | Meteorología   |
|                    | Otras Ciencias Aplicadas | Sistemas Aéreos y Navales<br>Transportes   |

Rama Ciencias Básicas: Disciplinas y Áreas

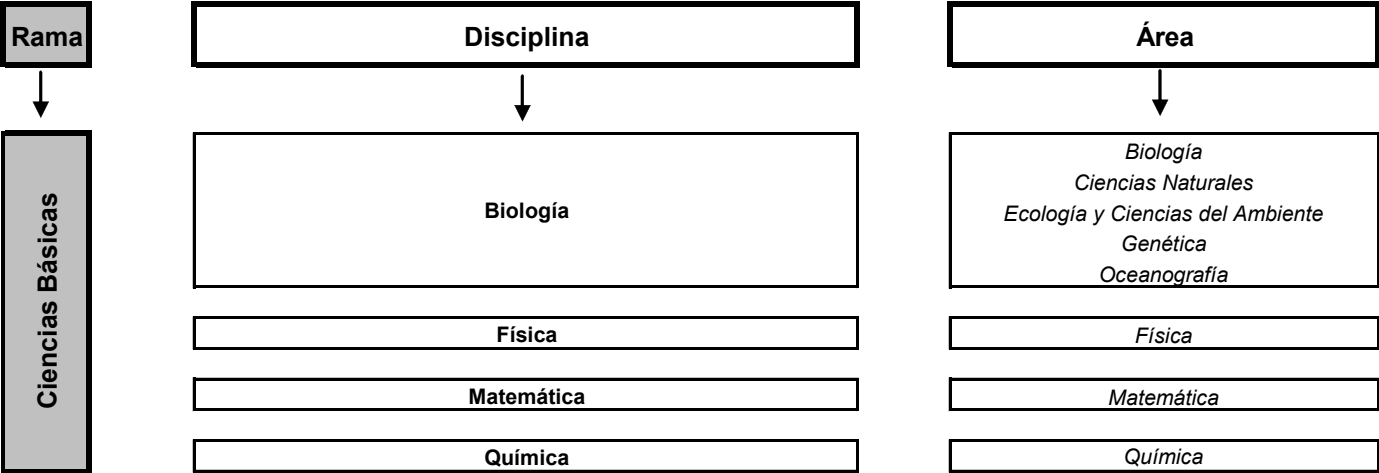

# Rama Ciencias de la Salud: Disciplinas y Áreas

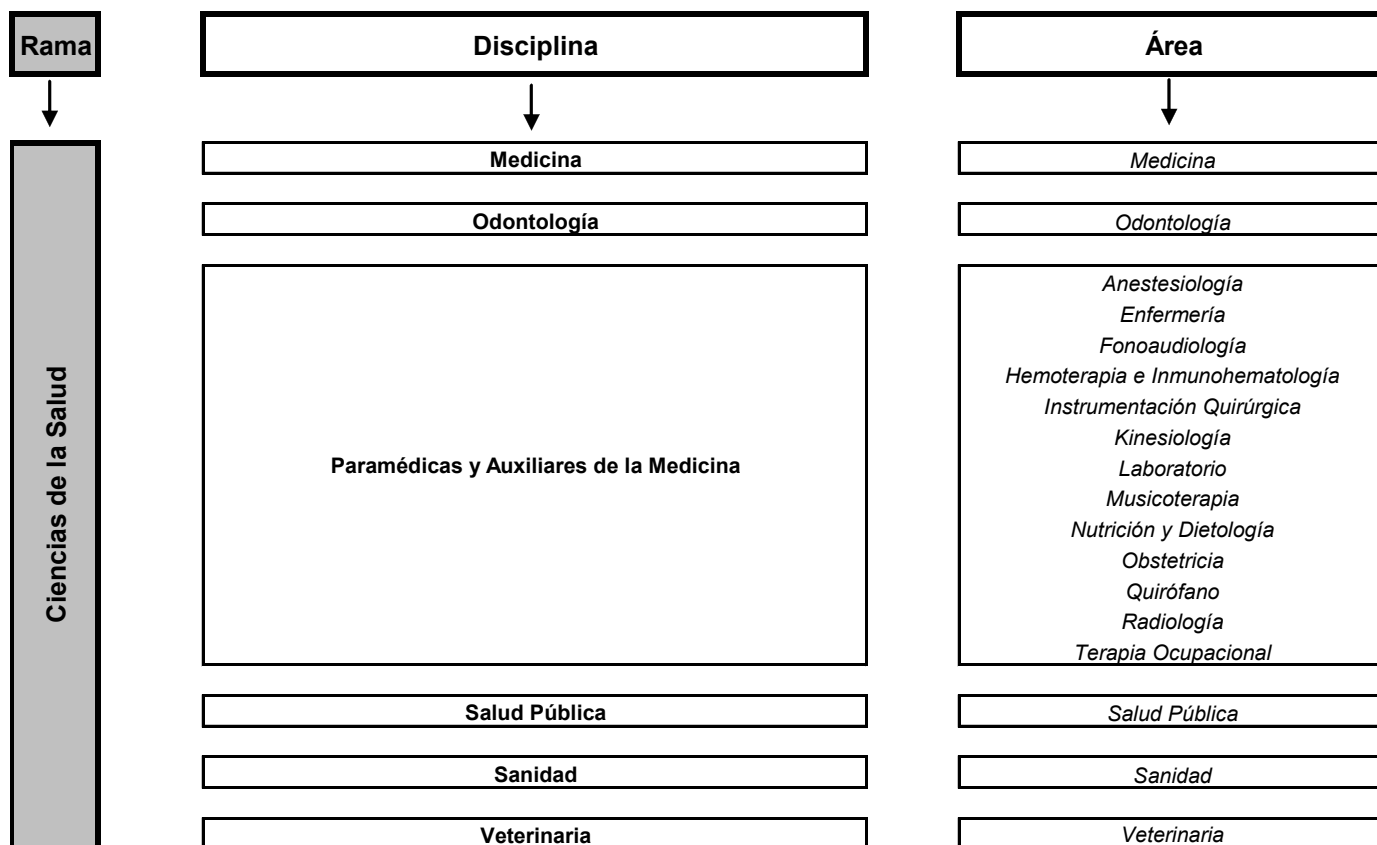

## Rama Ciencias Humanas: Disciplinas y Áreas

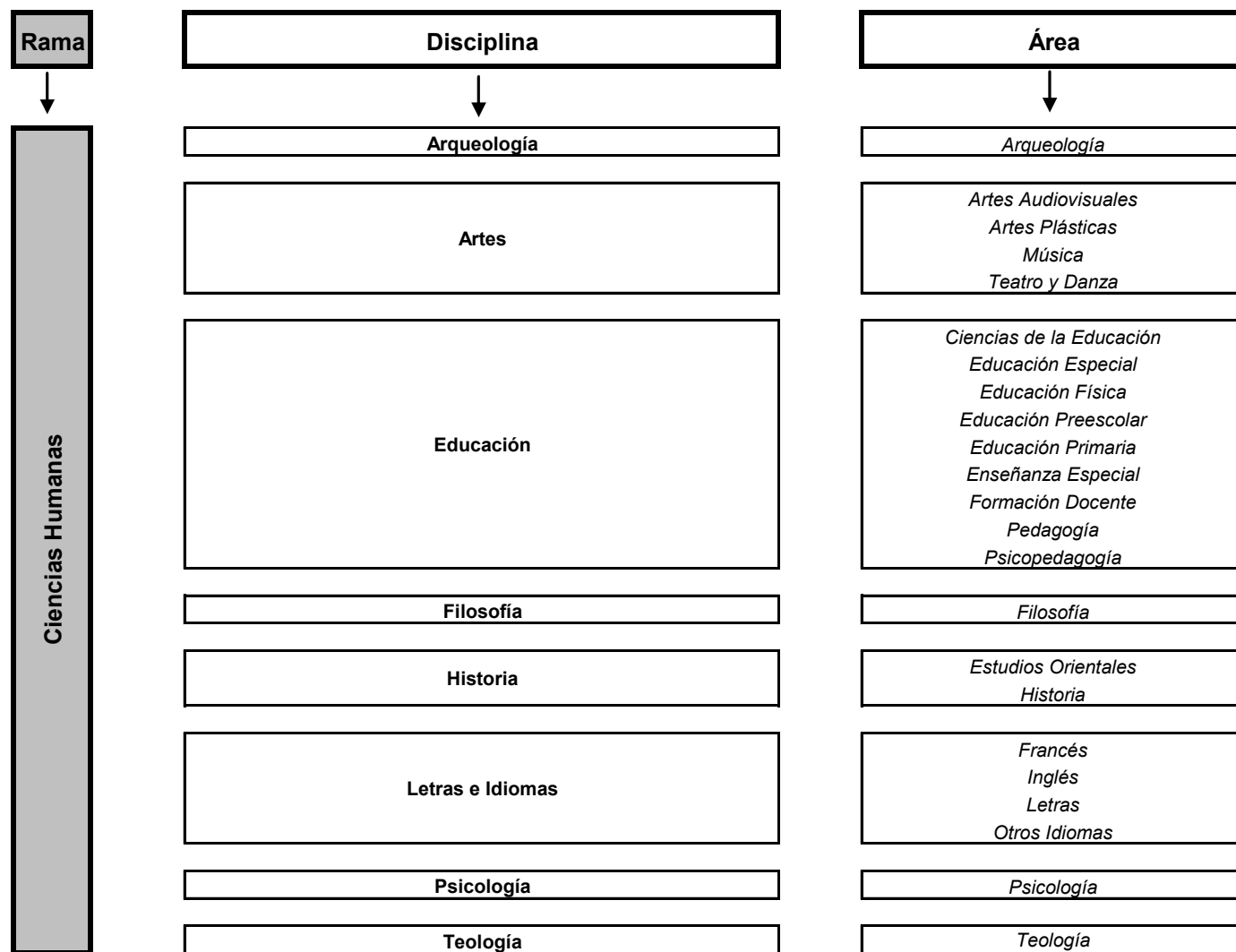

# Rama Ciencias Sociales: Disciplinas y Áreas

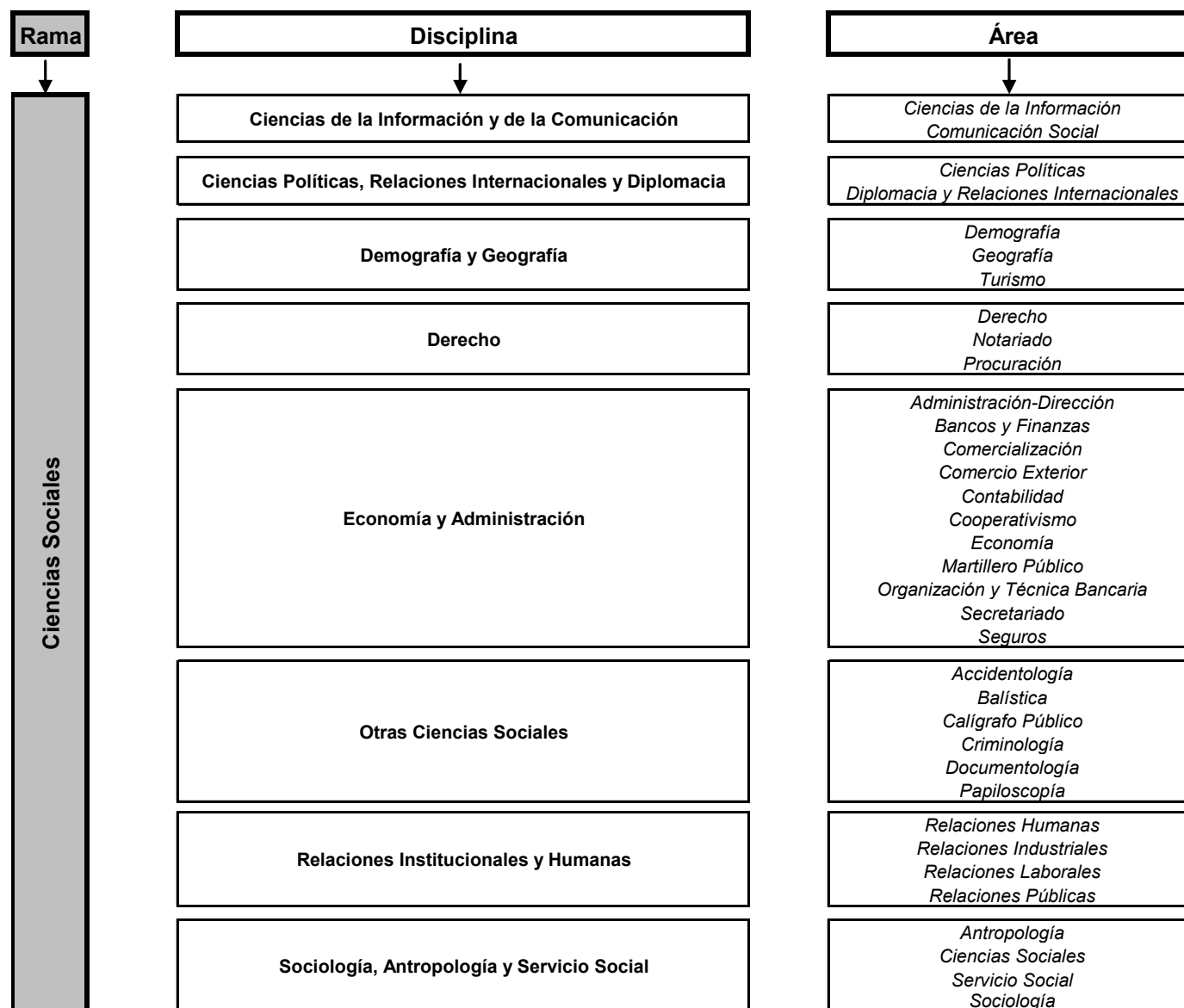

2 - Clasificación utilizada por OCDE , Programa de Incentivos de la SPU y otros organismos

| Área                    | Disciplina  |
|-------------------------|---|
| Exactas y Naturales     | <p><i>Astronomía</i><br/> <i>Biología</i><br/> <i>Ciencias del Suelo</i><br/> <i>Estadística</i><br/> <i>Física</i><br/> <i>Industrias</i><br/> <i>Informática</i><br/> <i>Matemática</i><br/> <i>Química</i></p>   |
| Ingeniería y Tecnología | <p><i>Arquitectura y Diseño</i><br/> <i>Ingeniería</i></p>  |
| Ciencias Médicas        | <p><i>Bioquímica y Farmacia</i><br/> <i>Medicina</i><br/> <i>Odontología</i><br/> <i>Paramédicas y Auxiliares de la Medicina</i><br/> <i>Salud Pública</i></p>  |
| Ciencias Agrícolas      | <p><i>Ciencias Agropecuarias</i><br/> <i>Veterinaria</i></p>  |
| Ciencias Sociales       | <p><i>Ciencias de la Información y de la Comunicación</i><br/> <i>Ciencias Políticas, Relaciones Internacionales y Diplomacia</i><br/> <i>Demografía y Geografía</i><br/> <i>Derecho</i><br/> <i>Economía y Administración</i><br/> <i>Educación</i><br/> <i>Otras Ciencias Aplicadas</i><br/> <i>Otras Ciencias Sociales</i><br/> <i>Psicología</i><br/> <i>Sociología, Antropología y Servicio Social</i></p> |
| Humanidades             | <p><i>Artes</i><br/> <i>Filosofía</i><br/> <i>Historia</i><br/> <i>Letras e Idiomas</i><br/> <i>Relaciones Institucionales y Humanas</i><br/> <i>Teología</i></p>   |



## 3 - Consejos Regionales de Planificación de la Educación Superior (CPRES)

| CPRES Bonaerense   |   |
|--|---|
| Jurisdicciones   | Universidades   |
| <ul style="list-style-type: none"> <li>Gobierno de la Provincia de Buenos Aires</li> </ul> | <ul style="list-style-type: none"> <li>Universidad Nacional del Centro de la Pcia. de Buenos Aires</li> <li>Universidad Nacional de La Plata</li> <li>Universidad Nacional de Mar del Plata</li> <li>Universidad Nacional del Noroeste de la Pcia. de Buenos Aires</li> <li>Universidad Nacional del Sur</li> <li>Universidad Nacional de Luján</li> <li>Universidad Tecnológica Nacional - Facultad Regional Delta</li> <li>Universidad Tecnológica Nacional - Facultad Regional Pacheco</li> <li>Universidad Tecnológica Nacional - Facultad Regional La Plata</li> <li>Universidad Tecnológica Nacional - Facultad Regional Bahía Blanca</li> <li>Universidad Tecnológica Nacional - Facultad Regional San Nicolás</li> <li>Universidad Nacional de José C. Paz</li> <li>Instituto Universitario Naval</li> <li>Universidad Atlántida Argentina</li> <li>Universidad Católica de La Plata</li> <li>Universidad Notarial Argentina</li> <li>Universidad de la Fraternidad de Agrupaciones Santo Tomás de Aquino</li> <li>Universidad del Este</li> <li>Escuela Universitaria de Teología</li> </ul> |

| CPRES Región Metropolitana   |  |
|--|--|
| Jurisdicciones   | Universidades  |
| <ul style="list-style-type: none"> <li>Gobierno de la Ciudad Autónoma de Buenos Aires</li> </ul> | <ul style="list-style-type: none"> <li>Facultad Latinoamericana de Ciencias Sociales</li> <li>Universidad Popular Madres de Plaza de Mayo</li> </ul>   |
| <ul style="list-style-type: none"> <li>Gobierno de la Provincia de Buenos Aires</li> </ul>       | <ul style="list-style-type: none"> <li>Instituto de Enseñanza Superior del Ejército</li> <li>Instituto de la Policía Federal Argentina</li> <li>Instituto Tecnológico de Buenos Aires</li> <li>Instituto Universitario CEMIC</li> <li>Instituto Universitario de Ciencias de la Salud Fundación Barceló</li> <li>Instituto Universitario de Gendarmería Nacional</li> <li>Instituto Universitario de la Fundación ISALUD</li> <li>Instituto Universitario de Salud Mental de la Asociación Psicoanalítica de Buenos Aires</li> <li>Instituto Universitario de Seguridad Marítima</li> <li>Instituto Universitario Escuela Argentina de Negocios</li> <li>Instituto Universitario Escuela de Medicina del Hospital Italiano</li> <li>Instituto Universitario ESEADE</li> <li>Instituto Universitario ISEDET</li> <li>Instituto Universitario Nacional del Arte</li> <li>Instituto Universitario Naval</li> <li>Pontificia Universidad Católica Argentina Santa María de los Buenos Aires</li> <li>Universidad Abierta Interamericana</li> <li>Universidad Argentina de la Empresa</li> <li>Universidad Argentina John F. Kennedy</li> </ul> |

Continúa en la página siguiente ›

« Continúa de la página anterior

| CPRES Región Metropolitana   |  |
|--|--|
| Jurisdicciones   | Universidades  |
| <ul style="list-style-type: none"> <li>• Gobierno de la Provincia de Buenos Aires</li> </ul> | <ul style="list-style-type: none"> <li>• Universidad Austral</li> <li>• Universidad CAECE</li> <li>• Universidad de Belgrano</li> <li>• Universidad de Bologna</li> <li>• Universidad de Buenos Aires</li> <li>• Universidad de Ciencias Empresariales y Sociales</li> <li>• Universidad de Flores</li> <li>• Universidad de la Marina Mercante</li> <li>• Universidad de Morón</li> <li>• Universidad de Palermo</li> <li>• Universidad de San Andrés</li> <li>• Universidad del CEMA</li> <li>• Universidad del Cine</li> <li>• Universidad del Museo Social Argentino</li> <li>• Universidad del Salvador</li> <li>• Universidad Favaloro</li> <li>• Universidad Maimónides</li> <li>• Universidad Nacional Arturo Jauretche</li> <li>• Universidad Nacional de Avellaneda</li> <li>• Universidad Nacional de Gral. San Martín</li> <li>• Universidad Nacional de Gral. Sarmiento</li> <li>• Universidad Nacional de La Matanza</li> <li>• Universidad Nacional de La Plata</li> <li>• Universidad Nacional de Lanús</li> <li>• Universidad Nacional de Lomas de Zamora</li> <li>• Universidad Nacional de Luján</li> <li>• Universidad Nacional de Moreno</li> <li>• Universidad Nacional de Quilmes</li> <li>• Universidad Nacional de Tres de Febrero</li> <li>• Universidad Nacional del Oeste</li> <li>• Universidad Tecnológica Nacional - Facultad Regional Avellaneda</li> <li>• Universidad Tecnológica Nacional - Facultad Regional Bs. As.</li> <li>• Universidad Tecnológica Nacional - Facultad Regional Haedo</li> <li>• Universidad Tecnológica Nacional - Rectorado</li> <li>• Universidad Torcuato Di Tella</li> </ul> |

Continúa en la página siguiente »

◀ Continúa de la página anterior

| CPRES Región Centro Oeste  |   |
|--|---|
| Jurisdicciones   | Universidades   |
| <ul style="list-style-type: none"> <li>• Gobierno de la Provincia de Córdoba</li> <li>• Gobierno de la Provincia de La Rioja</li> <li>• Gobierno de la Provincia de Mendoza</li> <li>• Gobierno de la Provincia de San Juan</li> <li>• Gobierno de la Provincia de San Luis</li> </ul> | <ul style="list-style-type: none"> <li>• Universidad Nacional de Córdoba</li> <li>• Universidad Nacional de Cuyo</li> <li>• Universidad Nacional de La Rioja</li> <li>• Universidad Nacional de Río Cuarto</li> <li>• Universidad Nacional de San Luis</li> <li>• Universidad Nacional de San Juan</li> <li>• Universidad Nacional de Villa María</li> <li>• Universidad Nacional de Chilecito</li> <li>• Universidad Nacional de Villa Mercedes</li> <li>• Universidad Tecnológica Nacional - Facultad Regional Córdoba</li> <li>• Universidad Tecnológica Nacional - Facultad Regional La Rioja</li> <li>• Universidad Tecnológica Nacional - Facultad Regional Mendoza</li> <li>• Universidad Tecnológica Nacional - Facultad Regional San Francisco</li> <li>• Universidad Tecnológica Nacional - Facultad Regional San Rafael</li> <li>• Universidad Tecnológica Nacional - Facultad Regional Villa María</li> <li>• Instituto Universitario Aeronáutico</li> <li>• Universidad Blas Pascal</li> <li>• Universidad Católica de Córdoba</li> <li>• Universidad Católica de Cuyo</li> <li>• Universidad Champagnat</li> <li>• Universidad de Mendoza</li> <li>• Universidad del Aconcagua</li> <li>• Universidad del Congreso</li> <li>• Universidad Empresarial Siglo XXI</li> <li>• Universidad Juan Agustín Maza</li> </ul> |

Continúa en la página siguiente ▶

◀ Continúa de la página anterior

| CPRES Región Centro Este   |   |
|--|---|
| Jurisdicciones   | Universidades   |
| <ul style="list-style-type: none"> <li>• Gobierno de la Provincia de Entre Ríos</li> <li>• Gobierno de la Provincia de Santa Fe</li> </ul> | <ul style="list-style-type: none"> <li>• Universidad Nacional de Entre Ríos</li> <li>• Universidad Nacional del Litoral</li> <li>• Universidad Nacional de Rosario</li> <li>• Universidad Tecnológica Nacional - Facultad Regional Concordia</li> <li>• Universidad Tecnológica Nacional - Facultad Regional Rafaela</li> <li>• Universidad Tecnológica Nacional - Facultad Regional Venado Tuerto</li> <li>• Universidad Tecnológica Nacional - Facultad Regional Reconquista</li> <li>• Universidad Tecnológica Nacional - Facultad Regional Paraná</li> <li>• Universidad Tecnológica Nacional - Facultad Regional Santa Fe</li> <li>• Universidad Tecnológica Nacional - Facultad Regional Rosario</li> <li>• Universidad Autónoma de Entre Ríos</li> <li>• Universidad Adventista del Plata</li> <li>• Universidad Católica de Santa Fe</li> <li>• Universidad de Concepción del Uruguay</li> <li>• Universidad del Centro Educativo Latinoamericano</li> <li>• Instituto Universitario del Gran Rosario</li> <li>• Instituto Universitario Italiano de Rosario</li> </ul> |

| CPRES Región Noreste   |  |
|--|--|
| Jurisdicciones   | Universidades  |
| <ul style="list-style-type: none"> <li>• Gobierno de la Provincia de Chaco</li> <li>• Gobierno de la Provincia de Corrientes</li> <li>• Gobierno de la Provincia de Formosa</li> <li>• Gobierno de la Provincia de Misiones</li> </ul> | <ul style="list-style-type: none"> <li>• Universidad Nacional de Formosa</li> <li>• Universidad Nacional de Misiones</li> <li>• Universidad Nacional del Chaco Austral</li> <li>• Universidad Nacional del Nordeste</li> <li>• Universidad Tecnológica Nacional - Facultad Regional Resistencia</li> <li>• Universidad de la Cuenca del Plata</li> <li>• Universidad Gastón Dachary</li> </ul> |

Continúa en la página siguiente ▶

◀ Continúa de la página anterior

| CPRES Región Noroeste   |   |
|---|---|
| Jurisdicciones  | Universidades   |
| <ul style="list-style-type: none"> <li>• Gobierno de la Provincia de Salta</li> <li>• Gobierno de la Provincia de Jujuy</li> <li>• Gobierno de la Provincia de Catamarca</li> <li>• Gobierno de la Provincia del Estero</li> <li>• Gobierno de la Provincia de Tucumán</li> </ul> | <ul style="list-style-type: none"> <li>• Universidad Nacional de Catamarca</li> <li>• Universidad Nacional de Jujuy</li> <li>• Universidad Nacional de Salta</li> <li>• Universidad Nacional Santiago del Estero</li> <li>• Universidad Nacional de Tucumán</li> <li>• Universidad Tecnológica Nacional - Facultad Regional Tucumán</li> <li>• Universidad Católica de Salta</li> <li>• Universidad Católica de Santiago del Estero</li> <li>• Universidad del Norte Santo Tomás de Aquino</li> </ul> |

| CPRES Región Sur   |   |
|--|---|
| Jurisdicciones   | Universidades   |
| <ul style="list-style-type: none"> <li>• Gobierno de la Provincia de Chubut</li> <li>• Gobierno de la Provincia de La Pampa</li> <li>• Gobierno de la Provincia de Neuquén</li> <li>• Gobierno de la Provincia de Río Negro</li> <li>• Gobierno de la Provincia de Santa Cruz</li> <li>• Gobierno de la Provincia de Tierra del Fuego</li> </ul> | <ul style="list-style-type: none"> <li>• Universidad Nacional del Comahue</li> <li>• Universidad Nacional de La Pampa</li> <li>• Universidad Nacional de la Patagonia San Juan Bosco</li> <li>• Universidad Nacional de la Patagonia Austral</li> <li>• Universidad Nacional de Río Negro</li> <li>• Universidad Nacional de Tierra del Fuego, Antártida e Islas del Atlántico Sur</li> <li>• Universidad Nacional del Sur</li> <li>• Universidad Tecnológica Nacional - Facultad Regional Chubut</li> <li>• Universidad Tecnológica Nacional - Facultad Regional Bahía Blanca</li> <li>• Universidad Tecnológica Nacional - Unidad Académica Confluencia</li> <li>• Universidad Tecnológica Nacional - Unidad Académica Río Gallegos</li> <li>• Universidad Tecnológica Nacional - Facultad Regional Río Grande</li> </ul> |

## D - Niveles y denominaciones en los títulos universitarios

### Títulos de Pregrado

Los títulos de pregrado según la Disposición n° 01/10 de la Dirección Nacional de Gestión Universitaria (DNGU) asigna una carga horaria no menor a 1600 horas, y dos años y medio académicos. Existen títulos de pregrado finales e intermedios. Los títulos finales funcionan de manera independiente respecto a los títulos de grado. Los Títulos intermedios son aquellos que tienen continuidad en el título de grado.

*Las diferentes denominaciones en los títulos pueden ser agrupadas según se trate de*

Profesor  
Secretario  
Analista  
Técnico  
Auxiliar  
Traductor  
Bachiller  
Programador  
Diseñador

### Títulos de grado

Por Resolución Ministerial N° 6 del 13/01/1997, en su artículo 1° fija en 2600 horas reloj o su equivalente en la modalidad presencial, la carga horaria mínima que deberán contemplar los planes de estudio para calificar a un título en nivel de grado.

El artículo 2° establece que la carga horaria prevista en el artículo anterior deberá desarrollarse en un mínimo de cuatro años académicos.

Y, el artículo 3° dispone que a partir de la fecha de la presente resolución el ministerio no otorgará reconocimiento oficial a títulos de grado que no se ajusten a las exigencias previstas en los artículos precedentes.

Si bien se encuadran dentro de las Licenciaturas y los Profesorados, dentro de este tipo de título se encuentran los CICLOS DE LICENCIATURA y los CICLOS DE PROFESORADOS, carreras que requieren un título previo para su ingreso. Se desarrollan entre dos y tres años académicos.

*Las diferentes denominaciones en los títulos pueden ser, entre otros:*

Abogado  
Arquitecto  
Bioquímico  
Contador  
Diseñador  
Escribano  
Farmacéutico  
Ingeniero  
Licenciado  
Médico  
Odontólogo  
Profesor  
Psicólogo  
Psicopedagogo  
Sociólogo  
Traductor  
Veterinario

### Títulos de Posgrado

*La RM 1168/97 indica que:*

Se reconocen los siguientes tipos de carreras de posgrado:

#### a. Especialización

#### b. Maestría

#### c. Doctorado

**a. Especialización:** Tiene por objeto profundizar en el dominio de un tema o área determinada dentro de una profesión o de un campo de aplicación de varias profesiones, ampliando la capacitación profesional a través de un entrenamiento intensivo. Cuenta con evaluación final de carácter integrador.

Conduce al otorgamiento de un título de Especialista, con especificación de la profesión o campo de aplicación.

**b. Maestría:** Tiene por objeto proporcionar una formación superior en una disciplina o área interdisciplinaria, profundizando la formación en el desarrollo teórico, tecnológico, profesional, para la investigación y el estado del conocimiento correspondiente a dicha disciplina o área interdisciplinaria. La formación incluye la realización de un trabajo, proyecto, obra o tesis de maestría de carácter individual, bajo la supervisión de un director y culmina con la evaluación por un jurado que incluye al menos un miembro externo a la institución. El trabajo final, proyecto, obra o tesis deben demostrar destreza en el manejo conceptual y metodológico, correspondiente al estado actual del conocimiento en la o las disciplinas del caso. Conduce al otorgamiento de un título académico de magíster, con especificación precisa de una disciplina o de un área interdisciplinaria.

**c. Doctorado:** Tiene por objeto la obtención de verdaderos aportes originales en un área de conocimiento, cuya universalidad debe procurar, en un marco de nivel de excelencia académica. Dichos aportes originales estarán expresados en una tesis de Doctorado de carácter individual que se realizará bajo la supervisión de un Director de tesis, y culmina con su evaluación por un Jurado, con mayoría de miembros externos al programa donde al menos uno de éstos sea externo a la institución. Dicha tesis conduce al otorgamiento del título académico de Doctor.

## E · Definiciones

**Aspirantes:** Son aquellas personas que manifiestan interés en ingresar a una institución universitaria como estudiante.

**Nuevos Inscriptos (NI):** Los nuevos inscriptos son la suma de los Nuevos Inscriptos por primera vez y de Nuevos Inscriptos por equivalencia.

**Nuevos Inscriptos por primera vez:** Son los estudiantes que ingresan por primera vez a una determinada oferta, habiendo cumplido con los requisitos reglamentados por cada institución.

**Nuevos Inscriptos por equivalencia:** Son los estudiantes inscriptos por primera vez en una oferta, con materias aprobadas “por equivalencia” de otra oferta.

**Reinscriptos:** Son los ESTUDIANTES a los que se les actualiza su inscripción en la misma oferta, en un año académico posterior a su última inscripción.

**Egresados:** Son los estudiantes que completan todos los cursos y requisitos reglamentarios de la oferta a la que pertenecen.

**Egresados por Equivalencia:** Son los estudiantes que completan todos los cursos y requisitos reglamentarios de la oferta a la que pertenecen, habiendo ingresado a la oferta como Nuevos Inscriptos por equivalencia.

**Estudiantes:** Es la suma de los nuevos inscriptos más los reinscriptos pertenecientes a una oferta académica en un año determinado.

**Estudiantes extranjeros:** Son los estudiantes cuya nacionalidad no es argentina. Dichos estudiantes son detectados a través del tipo de documento diferente al DNI o con DNI mayor a 90 millones. Estos estudiantes extranjeros pueden estar residiendo en el país desde hace tiempo y por lo mismo, comienzan o continúan sus estudios en Argentina.

**Estudiantes internacionales:** Son una subpoblación de los estudiantes extranjeros, aquellos que vienen específicamente a estudiar a nuestro país. Apunta a la “movilidad estudiantil”, es decir, a aquellos cuya estadía en el país es consecuencia directa de haber elegido una carrera (oferta) u otra actividad académica en Argentina.

Para su captación se utilizan dos variables:

País del domicilio de procedencia: refiere al país del domicilio del estudiante fuera del período de clases.

País emisor del título del nivel anterior: refiere al país que expide la certificación que el estudiante presenta del nivel anterior, ya sea este secundario, terciario o universitario de grado o posgrado.







**ARGENTINA**  
UN PAÍS CON BUENA GENTE

Secretaría de  
Políticas Universitarias

Subsecretaría de Gestión  
y Coordinación de Políticas Universitarias

# ANUARIO **2011**

## Estadísticas Universitarias