

# **Directorio Estadístico Nacional de Unidades Económicas**

# **DENUE**



**INSTITUTO NACIONAL  
DE ESTADÍSTICA Y GEOGRAFÍA**

**México, septiembre de 2011**

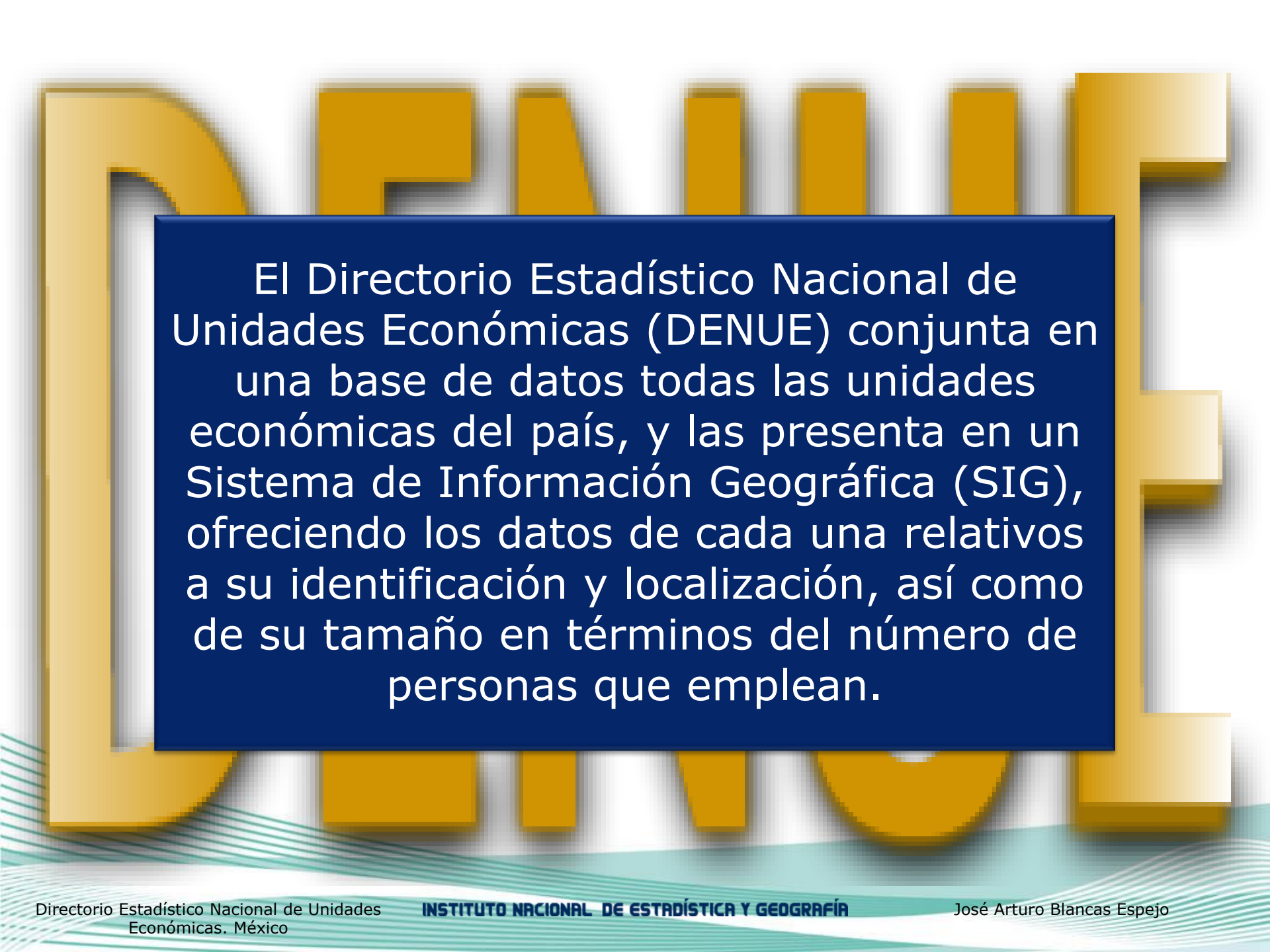

El Directorio Estadístico Nacional de Unidades Económicas (DENUE) conjunta en una base de datos todas las unidades económicas del país, y las presenta en un Sistema de Información Geográfica (SIG), ofreciendo los datos de cada una relativos a su identificación y localización, así como de su tamaño en términos del número de personas que emplean.

DENUE 2010



DENUE  
03/2011





4'374,600 unidades económicas  
georreferidas en:

32 Entidades Federativas

2,456 municipios y  
delegaciones

4,191 localidades

826,458 manzanas





**De interés**

- Anuario Estadístico de los Estados Unidos Mexicanos
  - Directorio Estadístico Nacional de Unidades Económicas (DENUE)
- Directo de Un... (DENUE)
- Índices de Precios
- Gobierno
- Ocupación y empleo
- Población
- Producto Interno Bruto
- Reloj de los ciclos económicos de México
- Catálogo de entidades, municipios y localidades
- Red Geodésica Nacional

**Para el informante**

- Captura de información vía internet
- Operativos en campo
- Verificador del entrevistador

**Solicitud de información**

- Estadística y geográfica
- De la gestión administrativa del INEGI

## Directorio Estadístico Nacional de Unidades Económicas (DENUE)

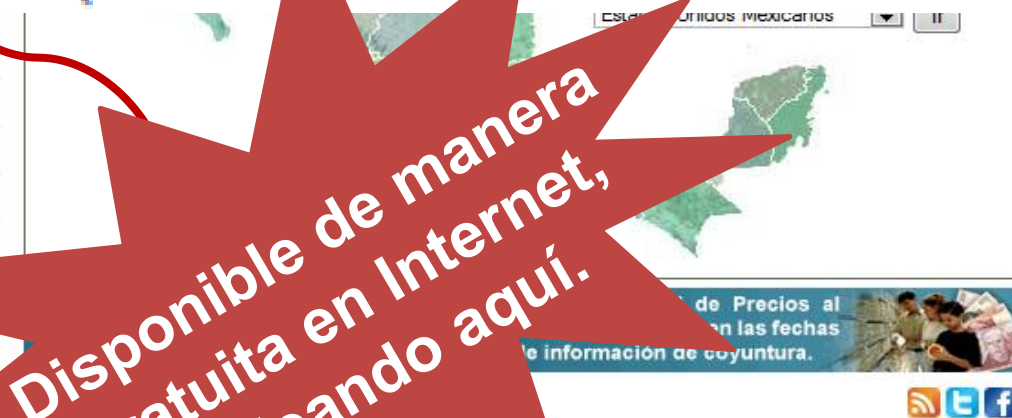

Datos desestacionalizados indican que el valor de la producción de las empresas constructoras creció 0.41% en junio de 2011 respecto al mes precedente.

[+] Ver nota completa

31 de agosto

### Industria minerometalúrgica en México (Durante junio de 2011)

Datos desestacionalizados indican que la producción minerometalúrgica creció 1.73% en junio del presente año con relación a la del mes previo.

[+] Ver nota completa

Insertar este Widget

**Resultados definitivos**

Censo de Población y Vivienda **2010**

www.censo2010.org.mx



**Total nacional**

Total:	112 336 538
Mujeres:	57 481 307
Hombres:	54 855 231

Estados Unidos Mexicanos



¿Cuántos habitantes tiene ...

Escriba la localidad

ir

**Ciclos económicos**

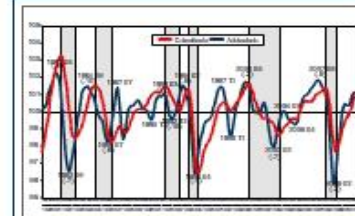

**Pre-registro de Proveedores**







El DENUE permite dimensionar la distribución geográfica de la actividad económica, al georreferenciar cada unidad económica registrada en este directorio.



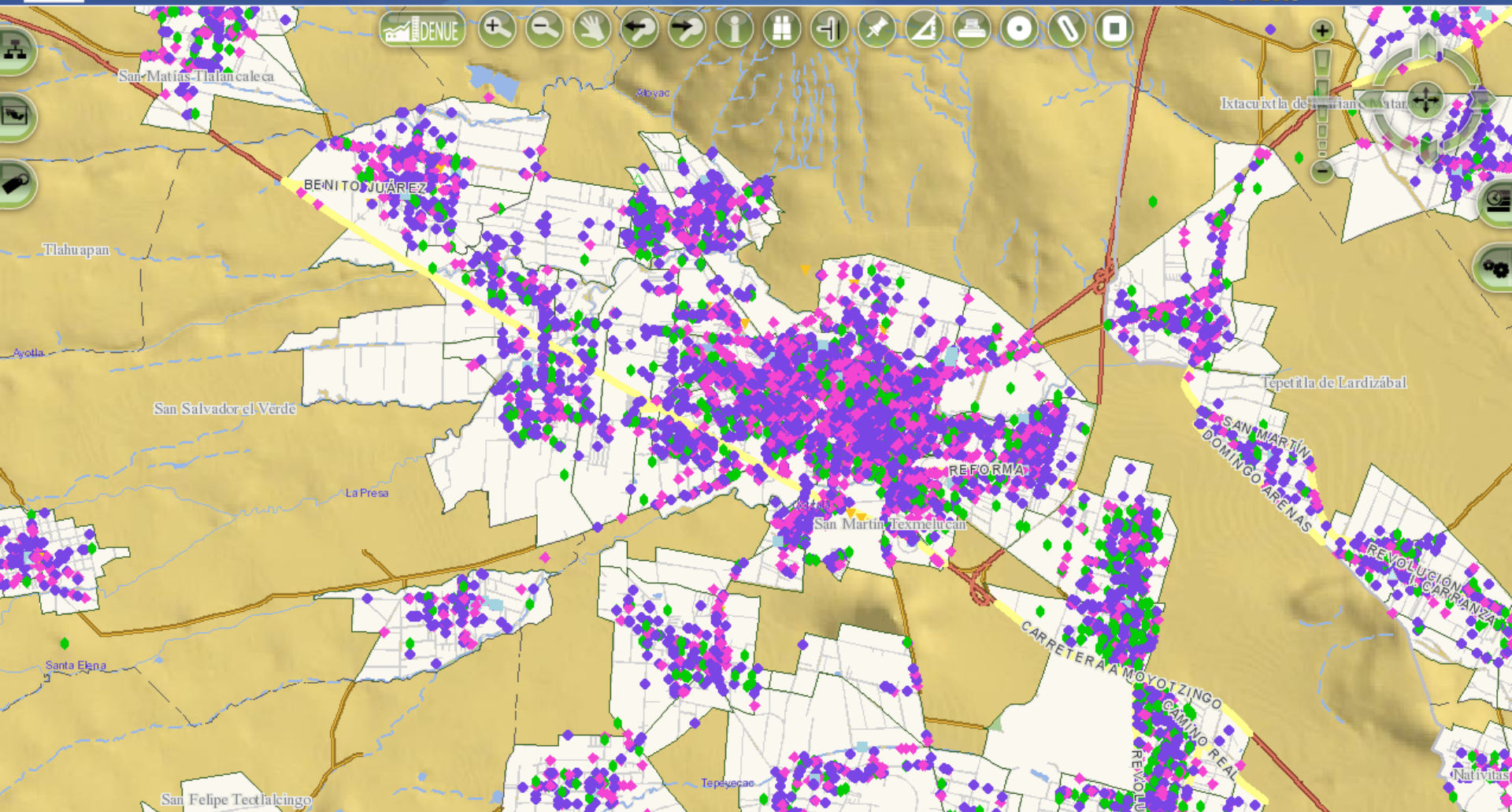

Esta imagen muestra varias localidades cercanas y todos sus establecimientos: cada punto es un establecimiento y cada color representa un sector de actividad diferente.

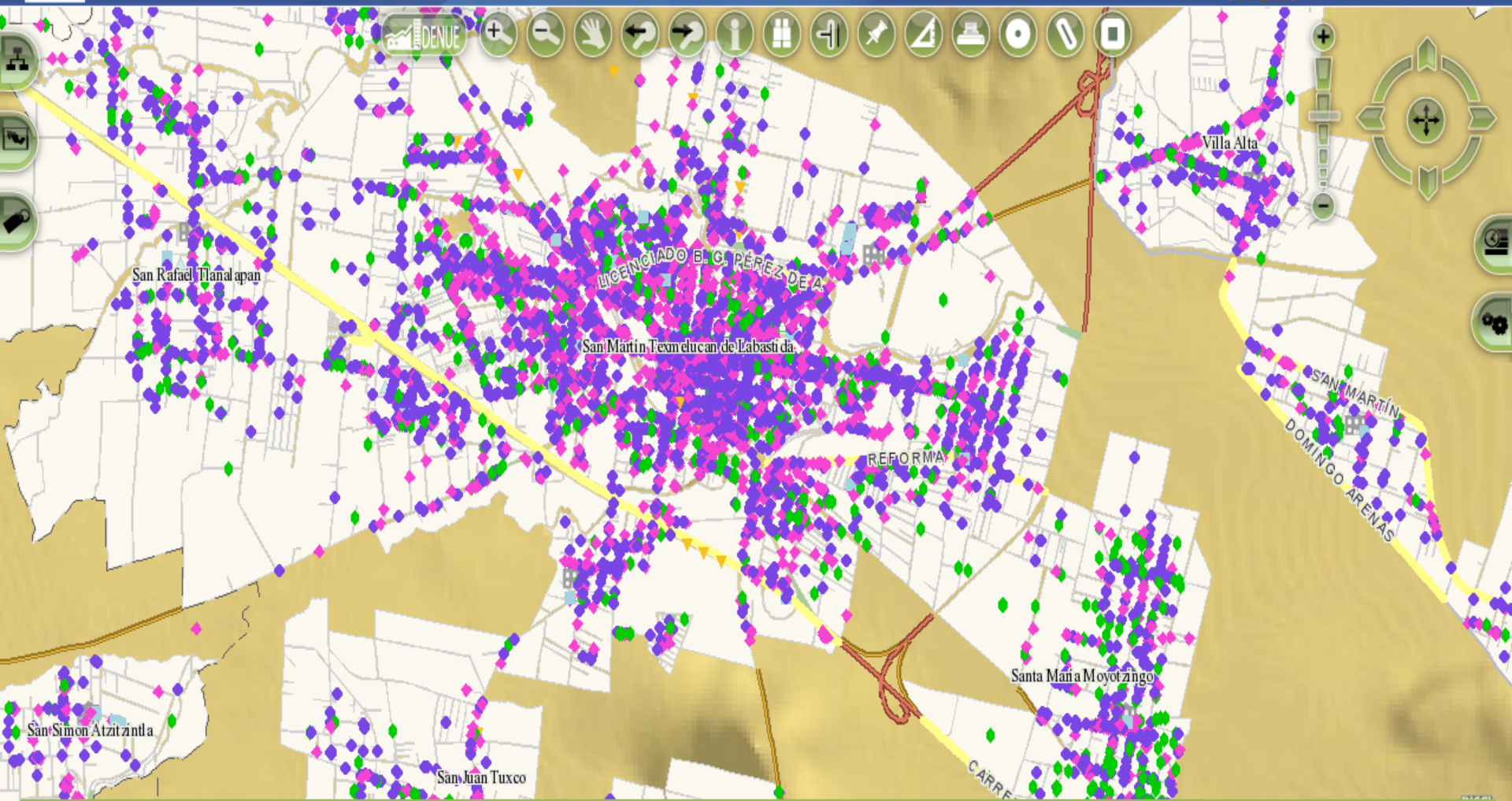

Haciendo un acercamiento a la localidad principal de esa misma zona, podemos ver claramente la distribución espacial de la actividad económica.



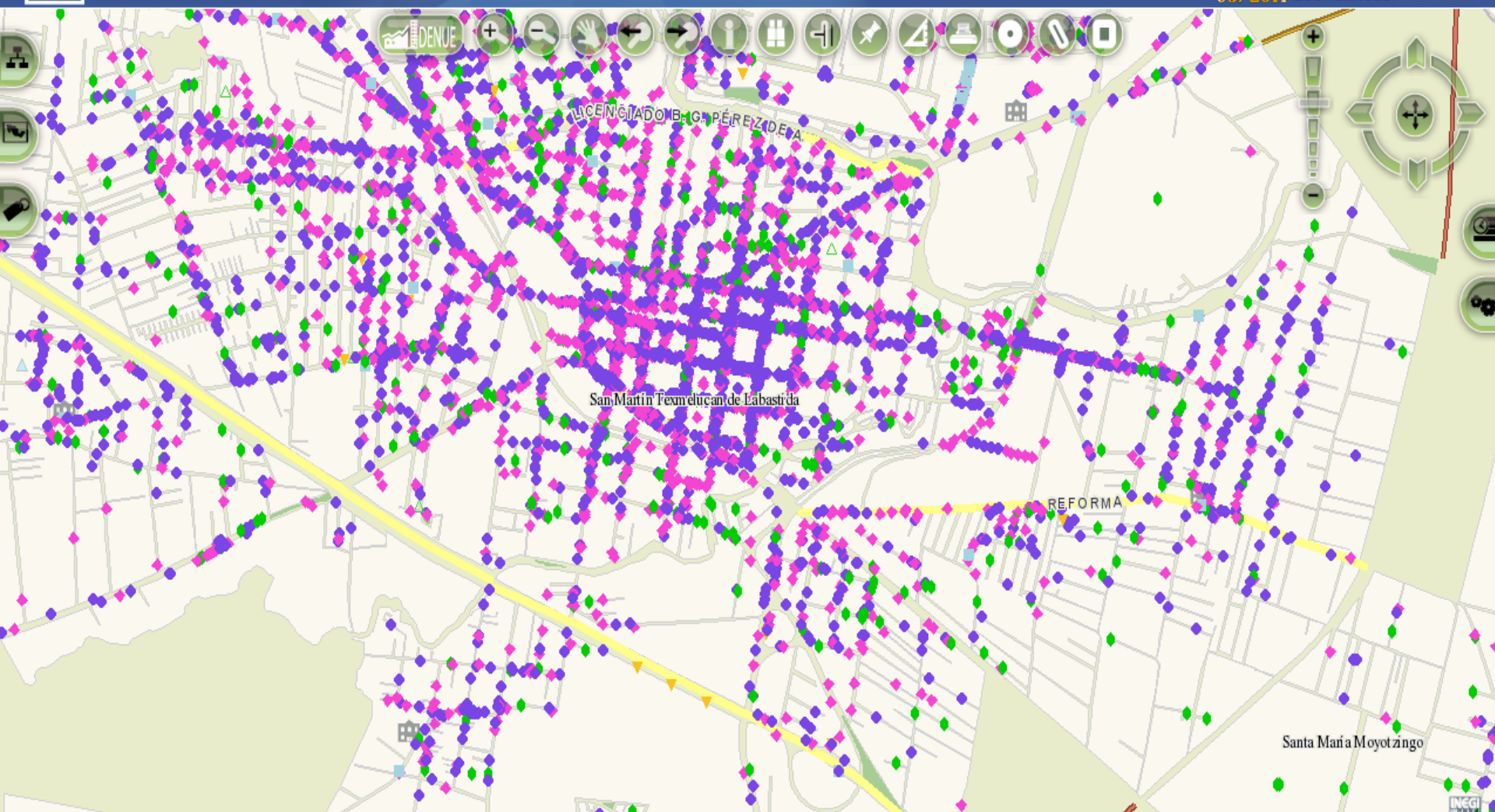

Acercándonos más, podemos distinguir colonias, avenidas y la distribución de los establecimientos en ellas.

Results

Print current page

ID	3046622-3193
Nombre de la unidad económica	COPPEL 16 DE SEPTIEMBRE 109
Razón social	COPPEL SA DE CV
Código de la clase de actividad	462210
Nombre de la clase de actividad	COMERCIO AL POR MENOR EN TIENDAS DEPARTAMENTALES
Personal ocupado (estrato)	31 A 50 PERSONAS
Tipo de vialidad	CALLE
Nombre de la vialidad	16 DE SEPTIEMBRE SUR
Número exterior o km	204
Edificio, piso o nivel	
Número o letra interior	
Tipo y nombre del asentamiento humano	COLONIA CENTRO
Corredor industrial, centro comercial o mercado público	
Número de local	
Código postal	74000
Entidad federativa	PUEBLA
Municipio	SAN MARTÍN TEXMELUCAN
Localidad	SAN MARTÍN TEXMELUCAN DE LABASTIDA
Área geoestadística básica	0054
Manzana	009
Número de teléfono	2484849090
Correo electrónico	
Sitio en Internet	<a href="http://WWW.COPPEL.COM">WWW.COPPEL.COM</a>
Tipo de unidad económica	
Coordenadas aproximadas	Latitud 19° 16' 51.38"
	Longitud -98° 25' 58.35"
Fecha de incorporación al DENUE	JULIO 2010

Datos de identificación

Tamaño

Datos de ubicación  
geográfica

Datos de contacto

Coordenadas geográficas

También podemos ver los datos de cada establecimiento.



# Selección de sub-universos

**Selection of the economical units DENE**

**Economical activity**

- ☒ (31-33) INDUSTRIAS MANUFACTURERAS
- ☐ (311) INDUSTRIA ALIMENTARIA
- ☐ (312) INDUSTRIA DE LAS BEBIDAS Y DEL TABACO
- ☐ (313) FABRICACION DE INSUMOS TEXTILES Y ACABADO DE TEXTILES
- ☐ (314) FABRICACION DE PRODUCTOS TEXTILES, EXCEPTO PRENDAS DE VESTIR
- ☐ (315) FABRICACION DE PRENDAS DE VESTIR

**Personnel employed**

☐ Between 0 and 5 persons  
 ☐ Between 6 and 10 persons  
 ☐ Between 11 and 30 persons  
 ☒ Between 31 and 50 persons  
☒ Between 51 and 100 persons  
☐ Between 101 and 250 persons  
☐ 251 and more persons

**Geographical area**  
☒ Distrito Federal  
☐ Search on current view  

**Additional variables**

**Selected information**

**Economical activity**

- (31-33) INDUSTRIAS MANUFACTURERAS

**Geographical area**

- (09) Distrito Federal

**Personnel employed**

- 31 a 50 personas
- 51 a 100 personas
- 101 a 250 personas
- 251 y más personas

**Additional variables**

**Execute filter**

[Buy Details](#)





Podemos seleccionar toda la actividad  
económica en una zona geográfica.



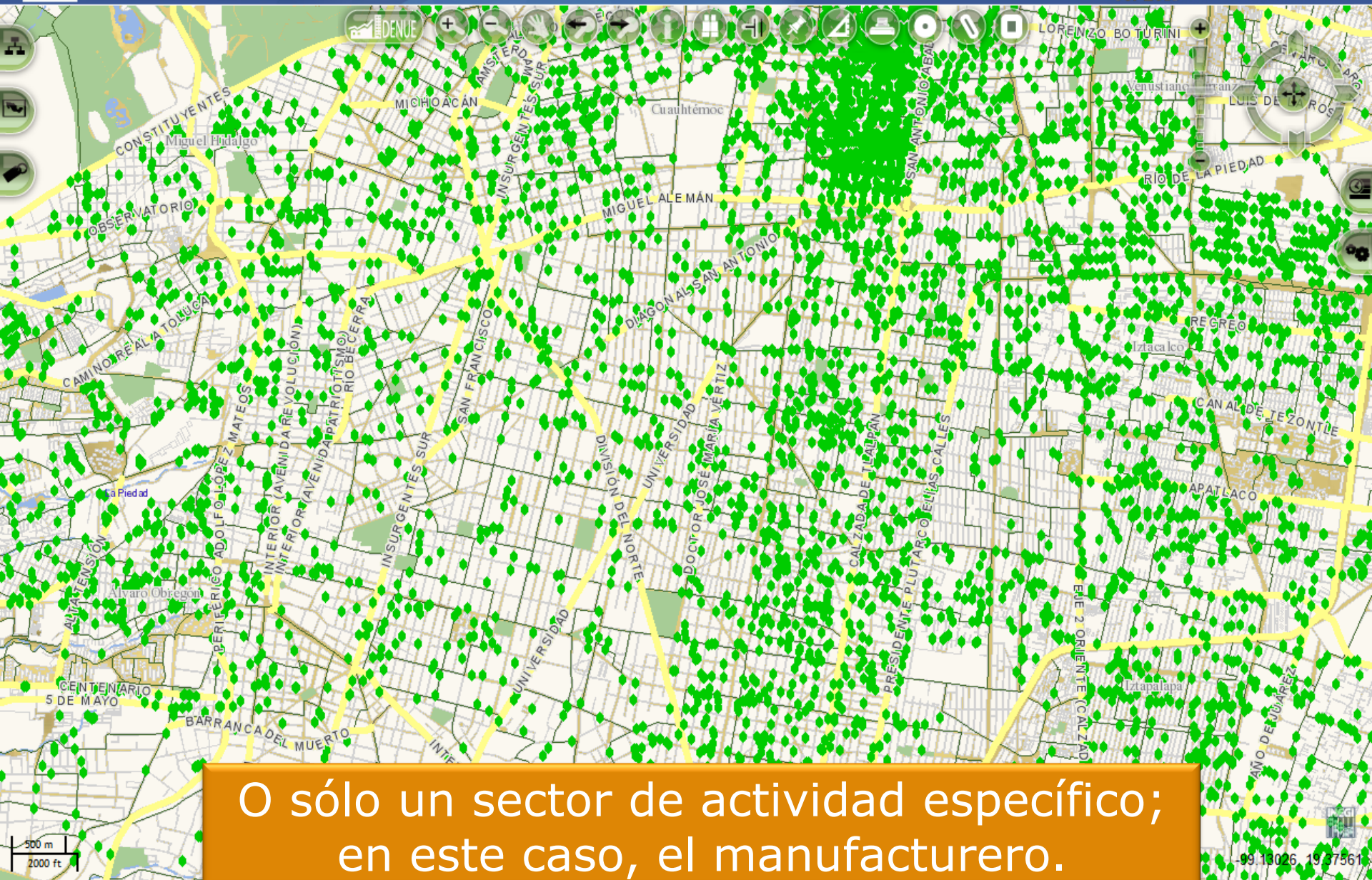

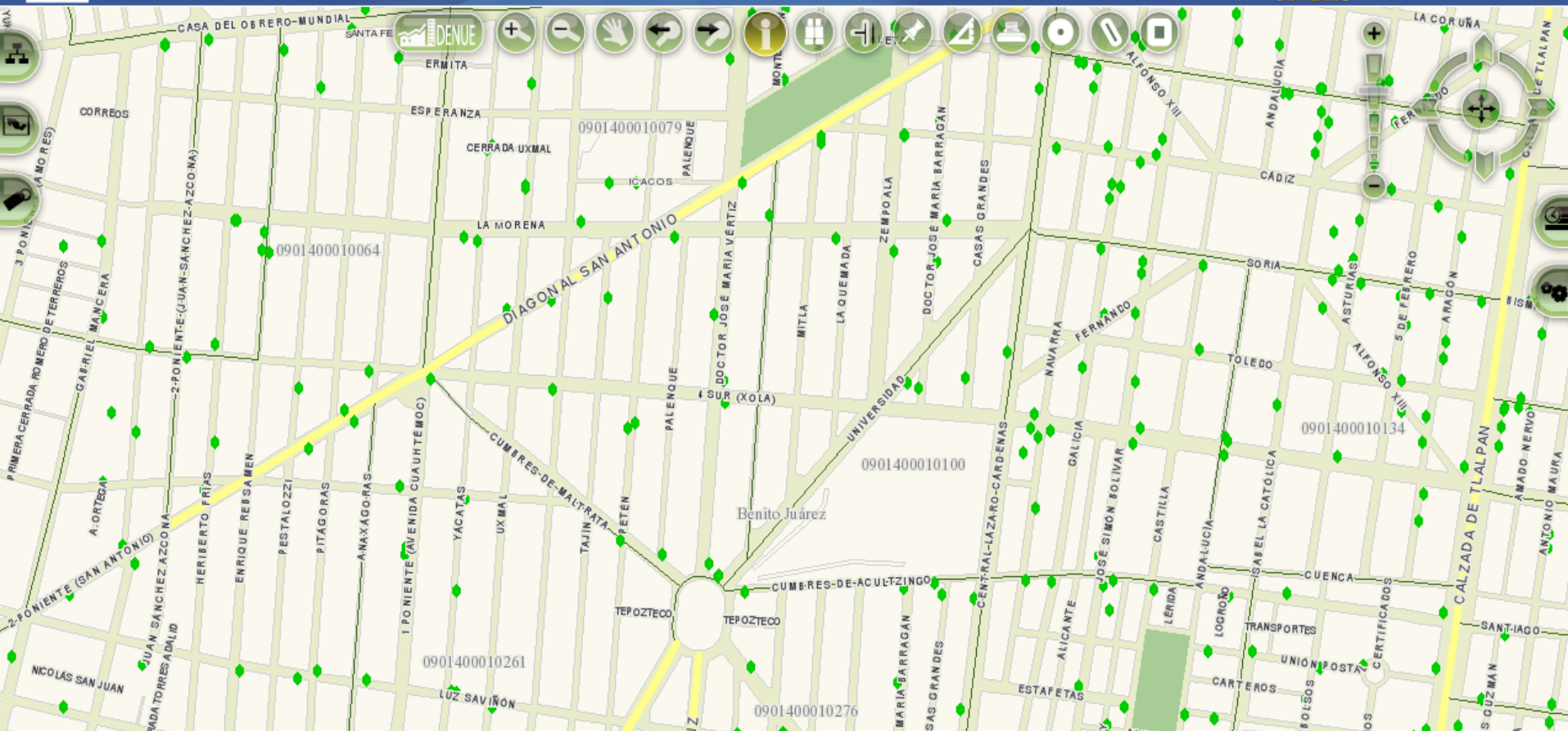

O únicamente una clase de actividad en particular. Podemos ver tanto los puntos (establecimientos) en el mapa, como la lista de todos los establecimientos seleccionados, así como la información de cada uno de ellos.



## Results 3

Print current page

ID	861990-4717
Nombre de la unidad económica	GRUPO SIMASA
Razón social	GRUPO SIMASA SA DE CV
Código de la clase de actividad	315192
Nombre de la clase de actividad	FABRICACION DE ROPA EXTERIOR DE PUNTO
Personal ocupado (estrato)	31 A 50 PERSONAS
Tipo de vialidad	CALLE
Nombre de la vialidad	AMADO NERVO
Número exterior o km	15
Edificio, piso o nivel	
Número o letra interior	
Tipo y nombre del asentamiento humano	MODERNA
Corredor industrial, centro comercial o mercado público	
Número de local	
Código postal	3510
Entidad federativa	DISTRITO FEDERAL
Municipio	BENITO JUÁREZ
Localidad	BENITO JUÁREZ
Área geostatística básica	0149
Manzana	012
Número de teléfono	5556988507
Correo electrónico	
Sitio en Internet	
Tipo de unidad económica	FIJO
Coordenadas aproximadas	Letitud 19° 23' 47.21"
	Longitud -99° 08' 12.80"
Fecha de incorporación al DENEUE	JULIO 2010

O seleccionar  
establecimientos de  
acuerdo con su tamaño  
(en términos del  
número de empleados).



Podemos obtener la lista de establecimientos de un área manualmente definida, y verlos en el mapa.



Definir un área de influencia  
alrededor de un punto específico.

Results 2

Print current page

Totales de la consulta

1 2 3 4 5 6 7 8 9 10 11 12 13 14 15 16 17 18 19

ID	Nombre del establecimiento	Entidad, Municipio, Localidad, Colonia
3132945-9333	VIDRERIA	PUEBLA, SAN MARTÍN TEXMELUCAN, SAN MARTÍN TEXMELUCAN DE LABASTIDA, COLONIA CENTRO
3072480-1920	PASTELERIA NONINAS	PUEBLA, SAN MARTÍN TEXMELUCAN, SAN MARTÍN TEXMELUCAN DE LABASTIDA, CENTRO
3194716-2226	ZAPATERIA LUCY	PUEBLA, SAN MARTÍN TEXMELUCAN, SAN MARTÍN TEXMELUCAN DE LABASTIDA, CENTRO
3177156-11	PASTELERIA CASTILLO	PUEBLA, SAN MARTÍN TEXMELUCAN, SAN MARTÍN TEXMELUCAN DE LABASTIDA, COLONIA CENTRO
3224517-3012	SANITARIOS PLUS	PUEBLA, SAN MARTÍN TEXMELUCAN, SAN MARTÍN TEXMELUCAN DE LABASTIDA, COLONIA CENTRO
3152168-4645	PROBOKA SPORT	PUEBLA, SAN MARTÍN TEXMELUCAN, SAN MARTÍN TEXMELUCAN DE LABASTIDA, CENTRO
3046622-3193	COPEL 16 DE SEPTIEMBRE 109	PUEBLA, SAN MARTÍN TEXMELUCAN, SAN MARTÍN TEXMELUCAN DE LABASTIDA, COLONIA CENTRO

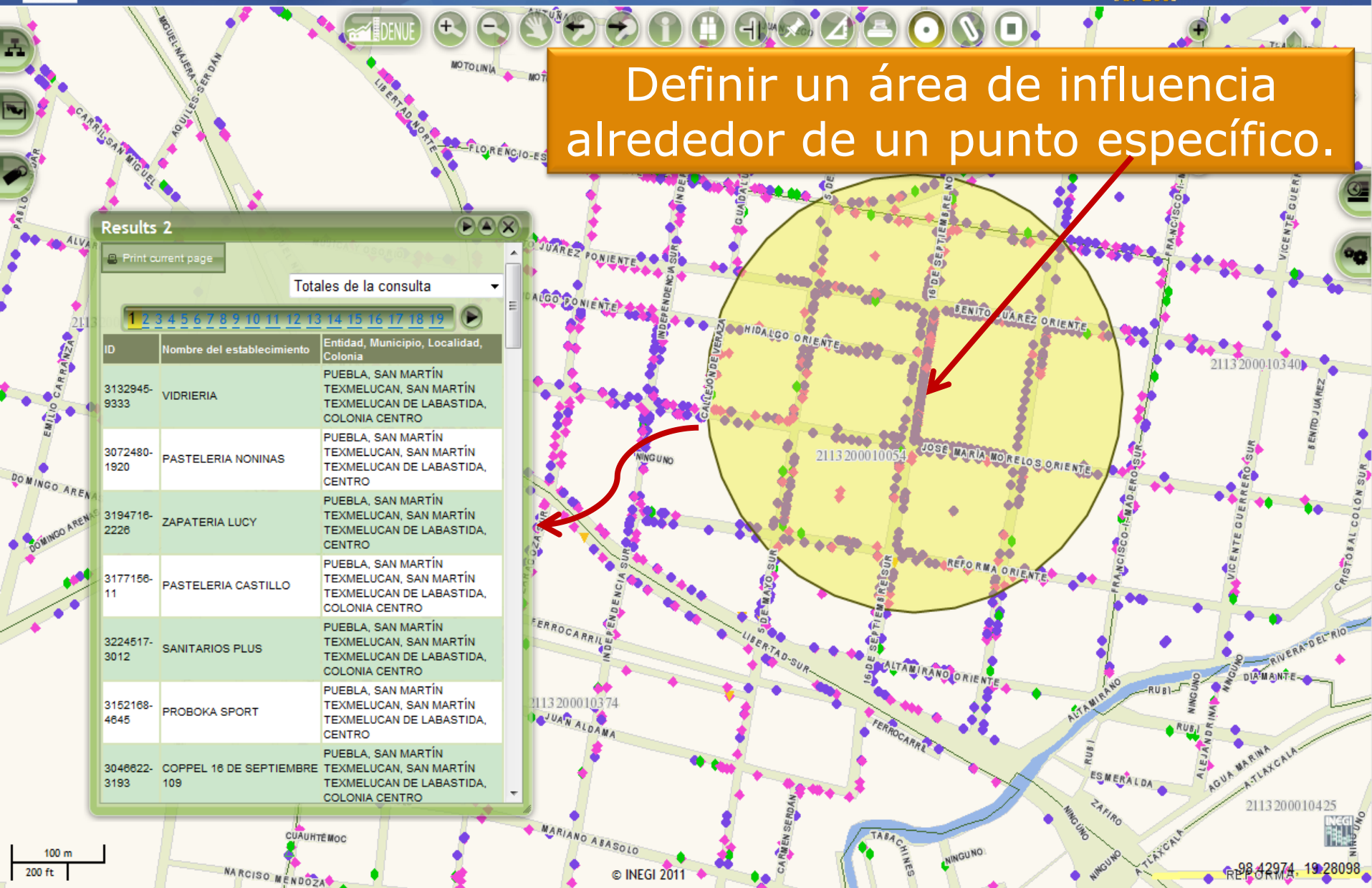





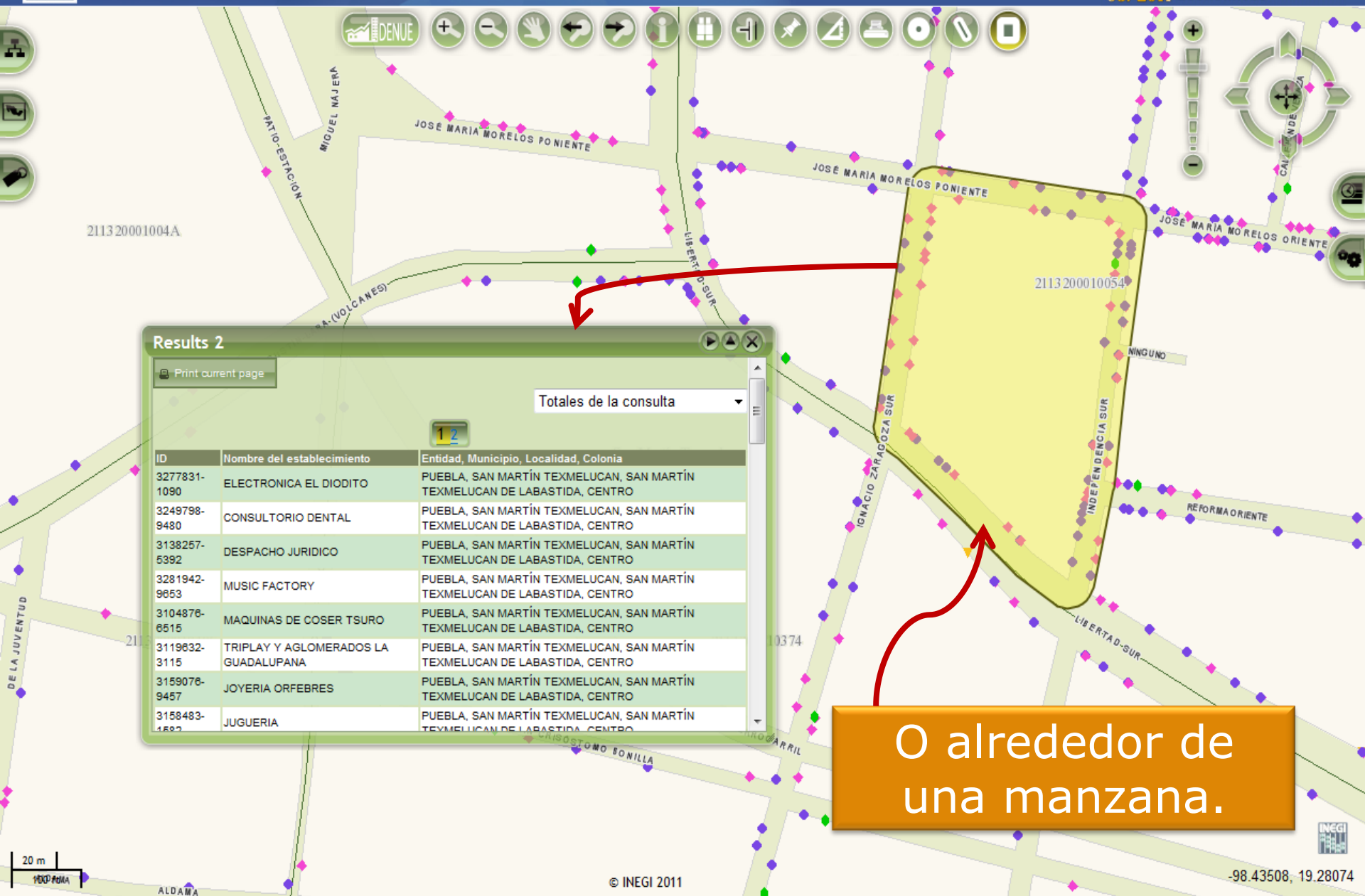

# Utilidad



INSTITUTO NACIONAL  
DE ESTADÍSTICA Y GEOGRAFÍA México

DENUE  
03/2011

Directorio Estadístico  
Nacional de Unidades  
Económicas

Marco muestral para estudios e investigaciones.

Fortalecer la toma de decisiones para direccionar  
la inversión y optimizar recursos.



# Investigaciones de mercado y desarrollo de proyectos de negocios.

Marinas turísticas= 4

Servicios de preparación de alimentos por encargo=0 !!!

## Results

Table data

Graph

Print results

### Economic units according to selected criteria

	LOCALIDAD 030080054	Total
CLASE ACTIVIDAD 713930	4	4
CLASE ACTIVIDAD 722310	0	0
SUBSECTOR ACTIVIDAD 431	30	30
<b>Total</b>	<b>34</b>	<b>34</b>

Definir políticas de protección civil y  
de desarrollo urbano armónico.

Establecimientos bajo  
riesgo de inundación.



# Actualización del Directorio

DENUE 2010

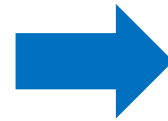

DENUE  
03/2011

# Fuentes de actualización





# Estrategias de actualización

- Encuestas Económicas Nacionales
- Otros operativos específicos

Actualización  
continua

**Empresas y  
Establecimientos  
Grandes**

**Actualización total  
permanente**

**Sectores/  
actividades  
específicos**

Actualización  
continua

**Empresas medianas**

**Actualización parcial  
de manera  
permanente y total  
con cada censo**

**Pequeñas y micro  
empresas**

Actualización  
por medio de  
censos



# Resultados de la actualización

● BAJAS

● ALTAS

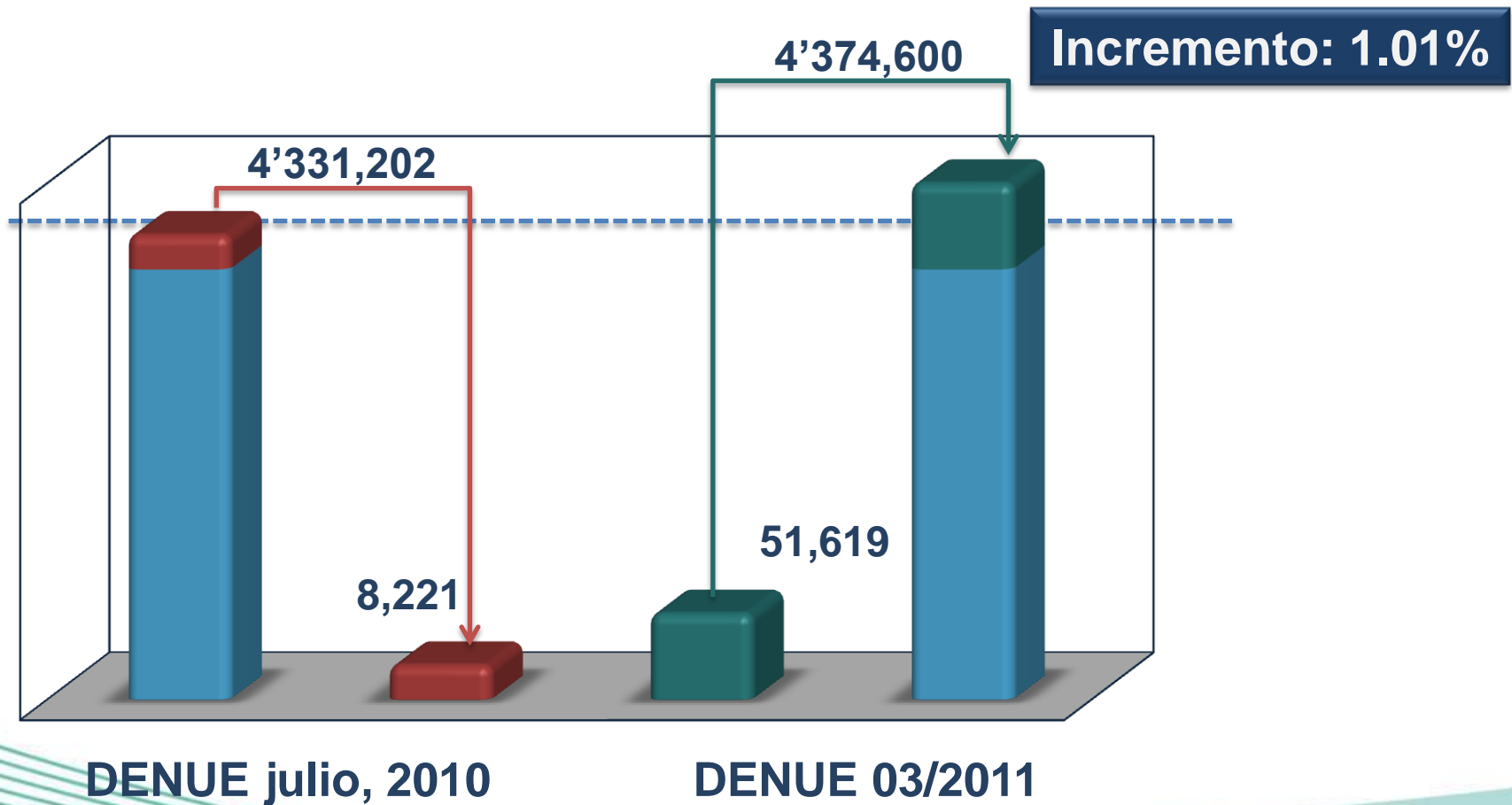



# Demografía de los establecimientos

## Estudio realizado en 2009 sobre la demografía de los establecimientos

Altas 6 meses después del censo	7.3%
Bajas 6 meses después del censo	6.2%
Incremento en 6 meses	1.1%
Obsolescencia del directorio en 6 meses	13.7%



# Siguientes actividades

Incorporar las unidades de producción agrícola.

Seguir trabajando con las instituciones de gobierno para mejorar sus bases de datos a fin de que sea más factible y sencillo compartir su información con el INEGI.



# Siguientes actividades

En el contexto del nuevo Sistema Nacional de Información Estadística y Geográfica (SNIEG), se creó un COMITÉ INTERINSTITUCIONAL para apoyar el desarrollo y actualización del DINUE. Este comité, junto con la nueva ley de estadística, ha sido un gran apoyo para que las instituciones de gobierno compartan sus datos con el INEGI. El fortalecimiento de este comité es uno de los principales retos.

