



Provincia de Tierra del Fuego, Antártida
e Islas del Atlántico Sur
Ministerio de Economía
Secretaría de Promoción Económica y Fiscal
Dirección General de Estadística y Censos

“2008 – AÑO DE LA ENSEÑANZA DE LAS CIENCIAS”

COMUNICADO DE PRENSA

EVOLUCION DE LOS PRECIOS AL CONSUMIDOR

El Índice de Precios al Consumidor es un indicador que mide los cambios de precios producidos en un grupo determinado de bienes y servicios que representan el consumo de la población.

Para calcularlo se observan los precios de ese grupo de bienes y servicios en el momento de comenzar el estudio. Los precios de ese período son considerados como "la base" del índice.

A partir de allí se realiza el seguimiento diario de los precios de esos productos durante cada mes.

De esa observación y de la comparación de los últimos precios registrados con los precios de base se obtiene el Índice de Precios al Consumidor.

A continuación se presentan los resultados del mes de Junio de 2008.

Índice de precios al consumidor – Ciudad de Ushuaia
Por capítulo, según períodos mensuales
Año 2008
Base 1991 = 100

Período	Nivel general	Alimentación y bebidas	Indumentaria	Atención médica y gastos salud	Esparcimiento y educación	Vivienda, combustible y electricidad	Bienes y servicios varios
Mayo 07	378,52	411,39	349,08	407,29	388,04	380,03	276,08
Junio 07	386,64	424,38	354,65	408,12	390,65	384,03	278,65
Julio 07	391,11	428,32	355,39	411,63	395,99	396,03	277,77
Agosto 07	409,68	463,29	359,79	418,11	399,53	399,23	284,58
Septiembre 07	424,04	487,27	373,03	417,86	397,12	404,03	288,24
Octubre 07	439,36	512,40	382,56	422,43	405,91	412,03	288,67
Noviembre 07	449,54	524,56	388,03	433,26	407,91	426,04	295,87
Diciembre 07	456,46	529,29	390,19	434,88	407,92	446,04	301,33
Enero 08	465,28	539,96	394,08	435,43	419,18	452,44	312,78
Febrero 08	472,18	551,00	391,19	436,20	426,23	462,12	312,45
Marzo 08	486,56	565,78	418,63	435,99	438,13	471,72	317,61
Abril 08	499,46	583,62	428,57	442,14	432,37	486,10	323,66
Mayo 08	503,24	580,70	436,18	449,52	438,26	504,50	323,82
Junio 08	512,91	587,18	437,76	452,88	451,40	532,21	326,74

VARIACIONES PORCENTUALES

Relación entre cada período y el inmediato anterior

Mayo 07	1,84	2,91	1,60	-0,17	-0,39	0,00	2,23
Junio 07	2,14	3,16	1,60	0,20	0,67	1,05	0,93
Julio 07	1,16	0,93	0,21	0,86	1,37	3,13	-0,32
Agosto 07	4,75	8,17	1,24	1,57	0,89	0,81	2,45
Septiembre 07	3,50	5,18	3,68	-0,06	-0,60	1,20	1,29
Octubre 07	3,61	5,16	2,55	1,09	2,21	1,98	0,15
Noviembre 07	2,32	2,37	1,43	2,56	0,49	3,40	2,49



Provincia de Tierra del Fuego, Antártida
e Islas del Atlántico Sur

Ministerio de Economía
Secretaría de Promoción Económica y Fiscal
Dirección General de Estadística y Censos

“2008 – AÑO DE LA ENSEÑANZA DE LAS CIENCIAS”

VARIACIONES PORCENTUALES

Relación entre cada período y el inmediato anterior

Diciembre 07	1,54	0,90	0,56	0,37	0,00	4,69	1,85
Enero 08	1,93	2,02	1,00	0,13	2,76	1,43	3,80
Febrero 08	1,48	2,04	-0,73	0,18	1,68	2,14	-0,10
Marzo 08	3,05	2,68	7,02	-0,05	2,79	2,08	1,65
Abril 08	2,65	3,15	2,38	1,41	-1,32	3,05	1,91
Mayo 08	0,76	-0,50	1,78	1,67	1,36	3,79	0,05
Junio 08	1,92	1,12	0,36	0,75	3,00	5,49	0,90

Índice de precios al consumidor – Ciudad de Río Grande
por capítulo, según períodos mensuales
Año 2008
Base 1991= 100

Período	Nivel general	Alimentación y bebidas	Indumentaria	Atención médica y gastos salud	Esparcimiento y educación	Vivienda, combustible y electricidad	Bienes y servicios varios
Mayo 07	377,69	432,57	318,71	431,92	351,33	333,19	340,17
Junio 07	386,00	447,45	320,71	432,74	352,45	335,82	347,45
Julio 07	393,10	461,64	322,45	430,88	354,60	338,21	345,85
Agosto 07	415,15	502,26	331,48	431,22	363,93	339,80	360,00
Septiembre 07	431,10	527,93	338,70	448,08	367,90	344,96	377,96
Octubre 07	440,41	543,24	342,09	468,74	369,00	350,51	383,02
Noviembre 07	453,18	565,13	351,12	471,79	371,95	356,33	383,68
Diciembre 07	461,70	574,34	354,70	476,65	370,69	373,29	388,13
Enero 08	464,42	570,32	355,91	482,84	369,95	389,16	399,65
Febrero 08	471,48	580,99	357,65	484,53	370,65	397,88	401,49
Marzo 08	487,75	611,02	365,02	484,63	398,52	397,88	396,35
Abril 08	499,85	630,45	369,84	489,57	397,48	408,18	402,26
Mayo 08	510,44	641,87	379,45	495,25	405,00	419,12	413,16
Junio 08	518,76	644,05	391,48	504,66	417,75	438,78	416,59

VARIACIONES PORCENTUALES

Relación entre cada período y el inmediato anterior

Mayo 07	1,29	1,95	1,47	-0,16	1,00	0,00	0,20
Junio 07	2,20	3,44	0,63	0,19	0,32	0,79	2,14
Julio 07	1,84	3,17	0,54	-0,43	0,61	0,71	-0,46
Agosto 07	5,61	8,80	2,80	0,08	2,63	0,47	4,09
Septiembre 07	3,84	5,11	2,18	3,91	1,09	1,52	4,99
Octubre 07	2,16	2,90	1,00	4,61	0,30	1,61	1,34
Noviembre 07	2,90	4,03	2,64	0,65	0,80	1,66	0,17
Diciembre 07	1,88	1,63	1,02	1,03	-0,34	4,76	1,16
Enero 08	0,59	-0,70	0,34	1,30	-0,20	4,25	2,97
Febrero 08	1,52	1,87	0,49	0,35	0,19	2,24	0,46
Marzo 08	3,45	5,17	2,06	0,02	7,52	0,00	-1,28
Abril 08	2,48	3,18	1,32	1,02	-0,26	2,59	1,49
Mayo 08	2,12	1,81	2,60	1,16	1,89	2,68	2,71
Junio 08	1,63	0,34	3,17	1,90	3,15	4,69	0,83



Provincia de Tierra del Fuego, Antártida
e Islas del Atlántico Sur
Ministerio de Economía
Secretaría de Promoción Económica y Fiscal
Dirección General de Estadística y Censos

“2008 – AÑO DE LA ENSEÑANZA DE LAS CIENCIAS”

Índice de precios al consumidor – Ciudad de Ushuaia
Variaciones porcentuales periódicas
Año 2008
Base 1991= 100

Período	Porcentaje
Bimestre:	
Junio 08 – Mayo 08	2,7
Trimestre:	
Junio 08 – Abril 08	5,4
Cuatrimestre:	
Junio 08 – Marzo 08	8,6
Semestre:	
Junio 08 – Enero 08	12,4
Año:	
Junio 08 – Julio 07	32,7

Índice de precios al consumidor – Ciudad de Río Grande
Variaciones porcentuales periódicas
Año 2008
Base 1991= 100

Período	Porcentaje
Bimestre:	
Junio 08 – Mayo 08	3,8
Trimestre:	
Junio 08 – Abril 08	6,4
Cuatrimestre:	
Junio 08 – Marzo 08	10,0
Semestre:	
Junio 08 – Enero 08	12,4
Año:	
Junio 08 – Julio 07	34,4



Provincia de Tierra del Fuego, Antártida
e Islas del Atlántico Sur

Ministerio de Economía
Secretaría de Promoción Económica y Fiscal
Dirección General de Estadística y Censos

“2008 – AÑO DE LA ENSEÑANZA DE LAS CIENCIAS”

A continuación se presenta un detalle de los productos que tuvieron las variaciones más importantes de precios en el mes.

Variación porcentual de Junio 2008 respecto al mes anterior en Ushuaia:

Principales aumentos	Variación %
Manzana	21,0%
Choclo	20,5%
Aceite comestible	18,3%
Zapallo	17,6%

Principales bajas	Variación %
Naranja	11,2%
Pomelo	10,3%
Limón	10,0%
Asado	9,1%

Variación porcentual de Junio 2008 respecto al mes anterior en Río Grande:

Principales aumentos	Variación %
Choclo	34,4%
Aceite comestible	16,2%
Zapallitos	12,5%
Naranja	8,4%

Principales bajas	Variación %
Pomelo	15,6%
Papas	15,0%
Vacío	9,1%
Fideos frescos	8,5%



Provincia de Tierra del Fuego, Antártida
e Islas del Atlántico Sur
Ministerio de Economía
Secretaría de Promoción Económica y Fiscal
Dirección General de Estadística y Censos

“2008 – AÑO DE LA ENSEÑANZA DE LAS CIENCIAS”

A continuación se muestran los gráficos del comportamiento del IPC por localidad:

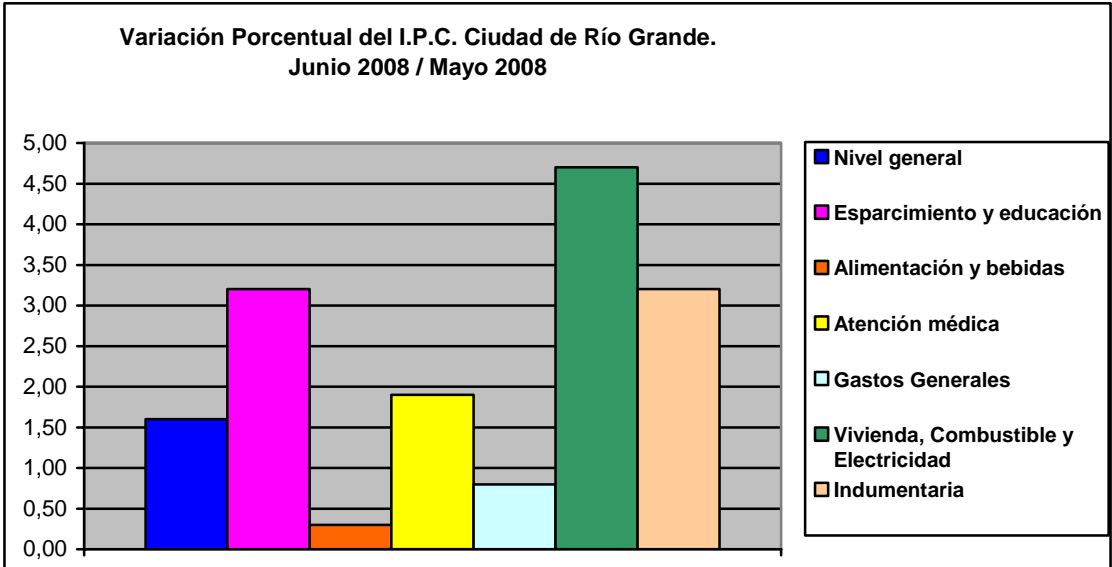
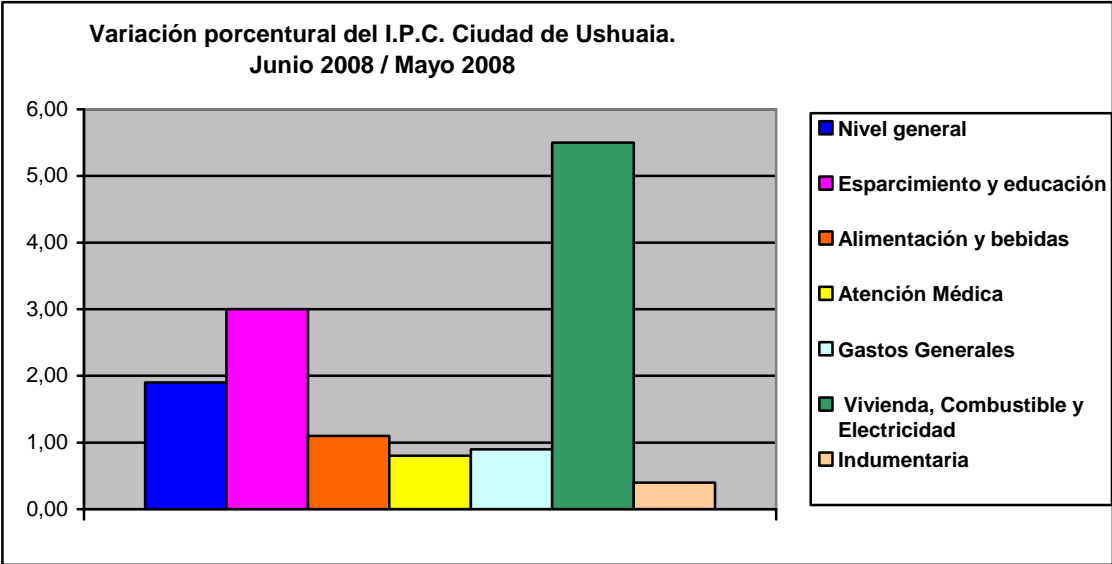



Provincia de Tierra del Fuego, Antártida
e Islas del Atlántico Sur
Ministerio de Economía
Secretaría de Promoción Económica y Fiscal
Dirección General de Estadística y Censos

La variación registrada en la Ciudad de Buenos Aires y 24 partidos del conurbano bonaerense es del 0,6%
(Fuente: INDEC).

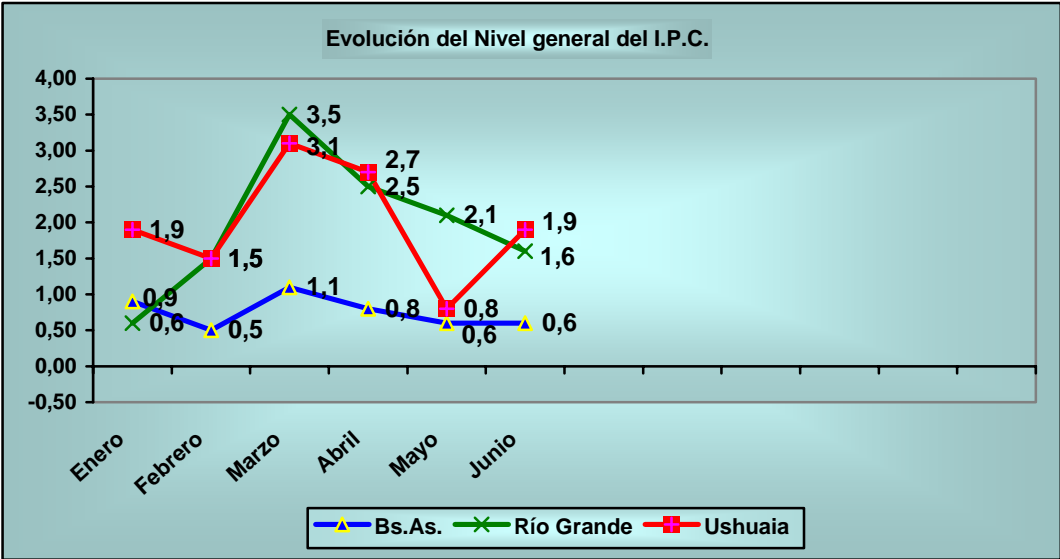

Ushuaia, 11 de julio de 2008.