

Ingresos en la Ciudad de Buenos Aires. 3er. trimestre de 2023

Informe de resultados | **1816**



Diciembre de 2023

Medalla de oro a la calidad en la Gestión Pública



Ingresos en la Ciudad de Buenos Aires. 3er. trimestre de 2023

La Encuesta Trimestral de Ocupación e Ingresos (ETOI) es un relevamiento continuo realizado por la Dirección General de Estadística y Censos de la Ciudad de Buenos Aires, que tiene por objetivo la obtención de estimaciones permanentes de indicadores del mercado de trabajo y de ingresos de la población de la Ciudad de Buenos Aires. La población bajo estudio está constituida por los hogares particulares de la Ciudad de Buenos Aires, quedando excluida la población residente en hogares colectivos, los huéspedes en hoteles turísticos y las personas sin residencia fija. Se trata de un estudio por muestreo de viviendas en las que se encuesta a la totalidad de los hogares que habitan en ellas y a todos sus miembros.

El presente informe refiere a indicadores básicos de ingresos y, en ese sentido presenta medidas sintéticas de tendencia central, de posición y de concentración de los ingresos de los hogares y de la población en el período. En particular, se presentan los niveles de ingresos de los hogares, los ingresos per cápita familiar y los individuales por zona, así como los ingresos de la ocupación principal desagregados por sexo y por categoría ocupacional. Se agregan a estos últimos, las horas trabajadas por sexo. Se incorporan infografías para facilitar el acceso a los datos y proponer una lectura ágil.

Esta información será complementada con un próximo informe de resultados: *Análisis de ingresos por fuente. Ciudad de Buenos Aires. 3er. trimestre de 2023*¹.

Principales resultados

En el tercer trimestre de 2023, el empleo que es la principal fuente de ingresos de los hogares, crece en relación al mismo período del año anterior y la tasa alcanza, nuevamente, un valor máximo al menos desde 2014. Como la actividad se expande menos, la desocupación se reduce a 5,6% (unas 94.500 personas se encuentran sin trabajo, buscan activamente una ocupación y están disponibles)². Los ingresos laborales y los no laborales crecen en

el período, por lo que aumentan los ingresos individuales y de los hogares. Pero la evolución de los precios resulta más veloz (129,2%) que la dinámica de los ingresos laborales³ y especialmente de los no laborales, lo que se traduce en una pérdida del poder adquisitivo generalizada, con repercusiones en las condiciones de vida de los hogares.

- El **ingreso total familiar** promedio se ubica en \$462.862, lo que representa una suba del 125,1% con respecto al mismo período del año anterior pero que queda 4,1 pp por debajo de la correspondiente al IPCBA.
 - Sobre valores significativamente más bajos, los hogares residentes en el Sur de la Ciudad tienen un alza interanual del 134,0% (\$412.006), por encima de los del Norte cuyo incremento fue del 122,5% (\$554.499) y por debajo de los del Centro (124,0% y \$440.147).
 - En el trimestre, el ingreso total familiar promedio en la Ciudad es poco más de 32% superior al **valor de la canasta total para un hogar** compuesto por una pareja de varón y mujer de 35 años, económicamente activos y propietarios de la vivienda con dos niños varones de 6 y 9 años.
 - En relación al mismo período de 2022, la capacidad de compra del ingreso total familiar respecto a la canasta disminuyó.
- El **ingreso per cápita familiar** de los hogares promedia los \$240.496, un 122,8% por encima del registrado en el mismo trimestre de 2022.

- En los hogares del Norte de la Ciudad este ingreso se ubica en \$328.736, en tanto que en el Centro es de \$229.825 y en el Sur de \$161.176 (representando subas del 110,4%, 125,2% y 151,9%, respectivamente).
- Los hogares del Norte, además de contar con mejores ingresos individuales, tienen menos integrantes –siempre en promedio– por lo que presentan un ingreso per cápita familiar más alto, que equivale a más de dos veces el del Sur.

1 Para conocer la fecha de publicación, véase el [Calendario de publicaciones](#) en la página web de la Dirección General de Estadística y Censos (DGESYC).

2 Al respecto, véase el Informe de Resultados N°1812: [Indicadores laborales de la Ciudad de Buenos Aires. 3er. trimestre de 2023](#). Noviembre de 2023. DGESYC.



3 En el período, se reduce la población asalariada al tiempo que se incrementa la que trabaja por su cuenta. A su vez, la proporción de la población asalariada sin descuento jubilatorio se incrementa. Todo lo anterior contribuye al descenso del ingreso laboral en el trimestre.

- El 30% de los hogares de menores ingresos per cápita concentran el 38,4% de las personas pero solo el 12,7% de la suma de ingresos. Al mismo tiempo, los que se ubican en el 30% superior involucran al 23,2% de los residentes y más de la mitad de la masa de ingresos (52,4%).
- Los **ingresos individuales**, provenientes de fuentes laborales y no laborales, alcanzan los \$282.506, con un incremento interanual del 118,9%, por debajo del de los ingresos totales familiares. En la zona Norte, el aumento fue de 121,0%, en el Centro de 117,8% y en el Sur de 123,5%.
 - En promedio, los ingresos de la población en la zona Norte son 83,9% superiores a los de la zona Sur.
- Los **ingresos laborales** se expanden por arriba de los **ingresos no laborales** en el tercer trimestre (123,0% y 102,7% respectivamente).
- Los **ingresos de la ocupación principal** ascienden a \$260.657 en el período, lo que marca un crecimiento interanual del 115,7%.
 - La mitad de los trabajadores varones ganan menos de \$240.000 y la mitad de las mujeres, menos de \$190.000.
- Con un promedio de **37 horas semanales trabajadas** para toda la población ocupada, los varones registran 40 horas y las mujeres 34 horas.
- El 10% de los ocupados con menores ingresos percibe menos de \$54.000 en su ocupación principal. En contraste, el 10% de mejores ingresos, supera los \$500.000. En promedio, el último decil gana casi 23 veces lo que gana el primero.
- Los **ingresos de la población asalariada** alcanzan en promedio \$262.142, marcando un crecimiento interanual de 108,3%. En tanto, los trabajadores por **cuenta propia** perciben \$201.920 muy por debajo de la dinámica de los precios (121,7%). Cabe destacar que a la reducción del poder adquisitivo del salario se agrega una merma importante en la cantidad de personas ocupadas en esa categoría, en contraste con la nueva expansión de la población que trabaja en forma independiente.
- Dentro de los **ingresos no laborales**, las jubilaciones y pensiones traccionan el crecimiento interanual (104,9%) del conjunto, aunque queda muy por detrás del avance de los precios.
- En lo que respecta a la **distribución de los ingresos** hay un leve deterioro en las mediciones sobre personas y sobre hogares.
 - El **coeficiente de Gini**⁴ del ingreso total familiar se ubica en 0,420 (por arriba del mismo período del año anterior). Para la población, el ingreso per cápita familiar se incrementa a 0,438 (desde 0,425 un año antes), marcando también mayor desigualdad. Algo similar ocurre para la población ocupada, para la que el Gini es de 0,415, por arriba del correspondiente al mismo período de 2022, cuando se ubicó en 0,390.

4 El coeficiente de Gini de los ingresos es una medida de la desigualdad en la distribución del ingreso. En ese sentido, establece cuánto se aleja la distribución del ingreso de una distribución perfectamente equitativa. Un coeficiente de Gini igual a 0 (mínimo valor) se traduce como una igualdad absoluta de todos los ingresos, mientras que uno con valor igual a 1 (máximo valor) implica que una sola persona se lleva el total de los ingresos.

C.1

Ingresos. Ciudad de Buenos Aires. 3er. trimestre de 2023

	Ingresos								
									
	Total familiar	Per cápita familiar	Individuales	Laborales	De la ocupación principal	De la población asalariada	De la población por cuenta propia	De patronas/es	No laborales
Ingreso medio (\$)	462.862	240.496	282.506	308.925	260.657	262.142	201.920	548.594	146.731

Nota: se excluye a los hogares y a los ocupados sin ingresos. Se ha imputado el valor de ingresos a aquellos casos que no declaran el monto de los mismos. El ingreso no laboral está compuesto por la suma de ingresos no provenientes del trabajo actual (jubilaciones, pensiones, rentas, alquileres, intereses, dividendos, transferencias estatales y no estatales, ayudas de otros hogares, etc.). Los ingresos de la población asalariada se presentan netos de aguinaldo.

Fuente: Dirección General de Estadística y Censos (Ministerio de Hacienda y Finanzas GCBA). ETOI.

G.1

Ingresos. Variación interanual (%). Ciudad de Buenos Aires. 3er. trimestre de 2023

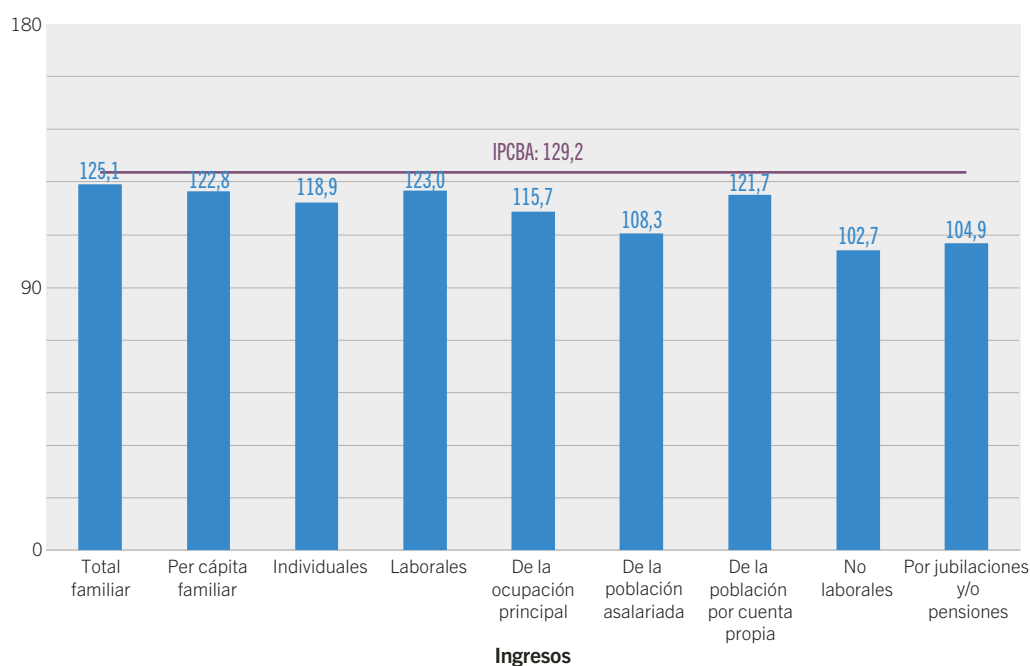



Nota: se excluye a los hogares y a los ocupados sin ingresos. Se ha imputado el valor de ingresos a aquellos casos que no declaran el monto de los mismos. El ingreso no laboral está compuesto por la suma de ingresos no provenientes del trabajo actual (jubilaciones, pensiones, rentas, alquileres, intereses, dividendos, transferencias estatales y no estatales, ayudas de otros hogares, etc.). Los ingresos de la población asalariada se presentan netos de aguinaldo.

Fuente: Dirección General de Estadística y Censos (Ministerio de Hacienda y Finanzas GCBA). ETOI.

C.2

Ingresos (promedio en \$) por zona. Ciudad de Buenos Aires. 3er. trimestre de 2023

Zona	Ingreso total familiar (\$)	Ingreso per cápita familiar (\$)	Ingresos individuales (\$)
Total	462.862	240.496	282.506
Norte 	554.499	328.736	391.827
Centro 	440.147	229.825	269.838
Sur 	412.006	161.176	213.036

Nota: se excluye a los hogares sin ingresos. Se ha imputado el valor de ingresos a aquellos casos que no declaran el monto de los mismos.

Fuente: Dirección General de Estadística y Censos (Ministerio de Hacienda y Finanzas GCBA). ETOI.

Ingresos de los hogares

Ingreso total familiar

C.3

Hogares según deciles de ingreso total familiar. Ciudad de Buenos Aires. 3er. trimestre de 2023

Grupo decílico	Escala de ingresos		Hogares		Personas		Ingresos totales		Ingreso medio (\$)
	Mínimo	Máximo	Abs.	%	Abs.	%	Abs. (miles \$)	% de la suma de ingresos	
1	3.600	120.000	133.255	10,0	219.832	7,2	10.505.621	1,7	78.838
2	120.000	170.000	133.145	10,0	231.845	7,6	18.965.962	3,1	142.446
3	170.000	228.091	133.151	10,0	289.681	9,5	26.482.693	4,3	198.892
4	230.000	283.000	132.859	10,0	299.721	9,8	33.596.891	5,5	252.876
5	283.560	350.000	133.923	10,1	314.636	10,3	42.161.645	6,8	314.820
6	350.000	430.000	133.018	10,0	313.634	10,2	52.242.967	8,5	392.751
7	430.000	542.000	132.748	10,0	305.715	10,0	62.975.513	10,2	474.399
8	542.375	680.000	133.658	10,0	339.937	11,1	81.351.348	13,2	608.653
9	680.000	900.000	132.878	10,0	341.203	11,1	101.720.316	16,5	765.517
10	900.000	5.060.000	133.072	10,0	404.177	13,2	186.393.233	30,2	1.400.695
Hogares con ingresos¹	3.600	5.060.000	1.331.707	98,7	3.060.381	99,3	616.396.188	100,0	462.862
Hogares sin ingresos	0	0	16.868	1,3	21.178	0,7	0	0,0	0
Total	0	5.060.000	1.348.575	100,0	3.081.559	100,0	616.396.188	100,0	457.072

¹ La suma del porcentaje de hogares por decil corresponde al total de hogares con ingresos.

Nota: se ha imputado el valor de ingresos a aquellos casos que no declaran el monto de los mismos.

Fuente: Dirección General de Estadística y Censos (Ministerio de Hacienda y Finanzas GCBA). ETOI.

G.2

Hogares. Ingreso total familiar según percentil (valor máximo en \$). Ciudad de Buenos Aires. 3er. trimestre de 2023

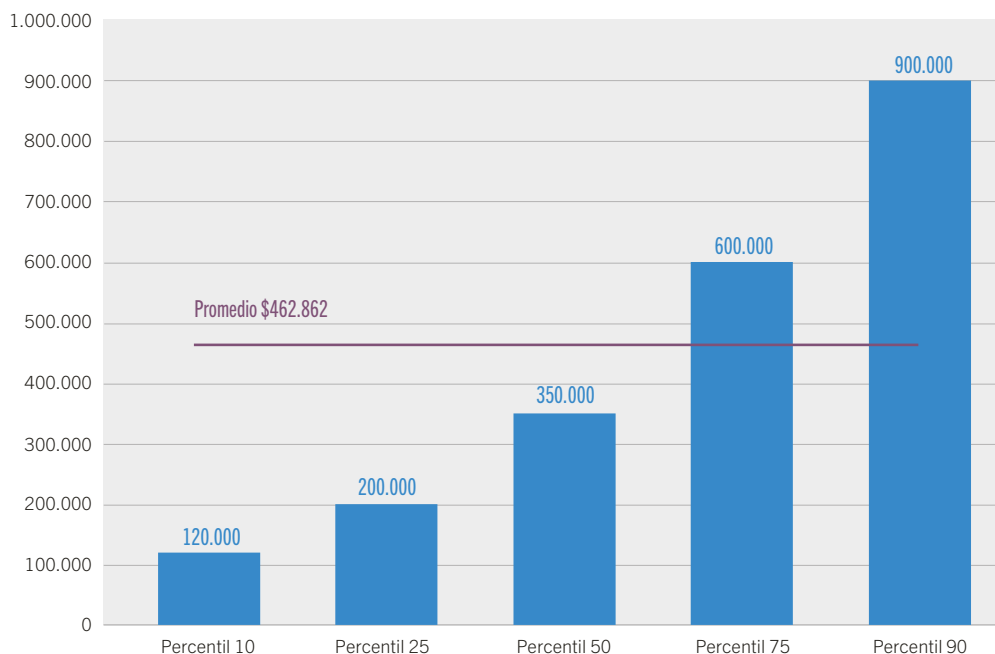

Nota: se excluye a los hogares sin ingresos. Se ha imputado el valor de ingresos a aquellos casos que no declaran el monto de los mismos.

Fuente: Dirección General de Estadística y Censos (Ministerio de Hacienda y Finanzas GCBA). ETOI.

G.3

Hogares. Ratios de ingreso total familiar: percentil 50/percentil 10, percentil 90/percentil 50 y percentil 90/percentil 10. Ciudad de Buenos Aires. 3er. trimestre. Años 2022 y 2023

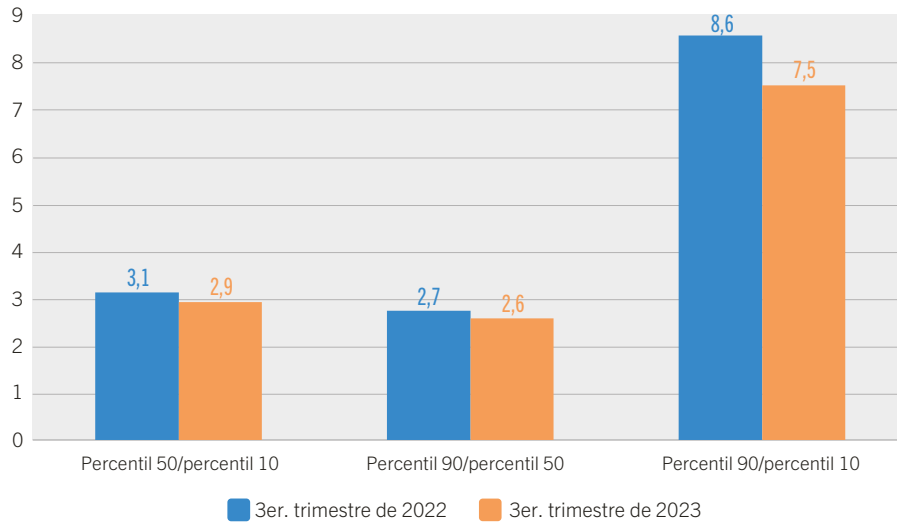

Nota: se excluye a los hogares sin ingresos. Se ha imputado el valor de ingresos a aquellos casos que no declaran el monto de los mismos.
Fuente: Dirección General de Estadística y Censos (Ministerio de Hacienda y Finanzas GCBA). ETOI.

G.4

Hogares. Coeficiente de Gini del ingreso total familiar. Ciudad de Buenos Aires. 1er. trimestre de 2017/ 3er. trimestre de 2023

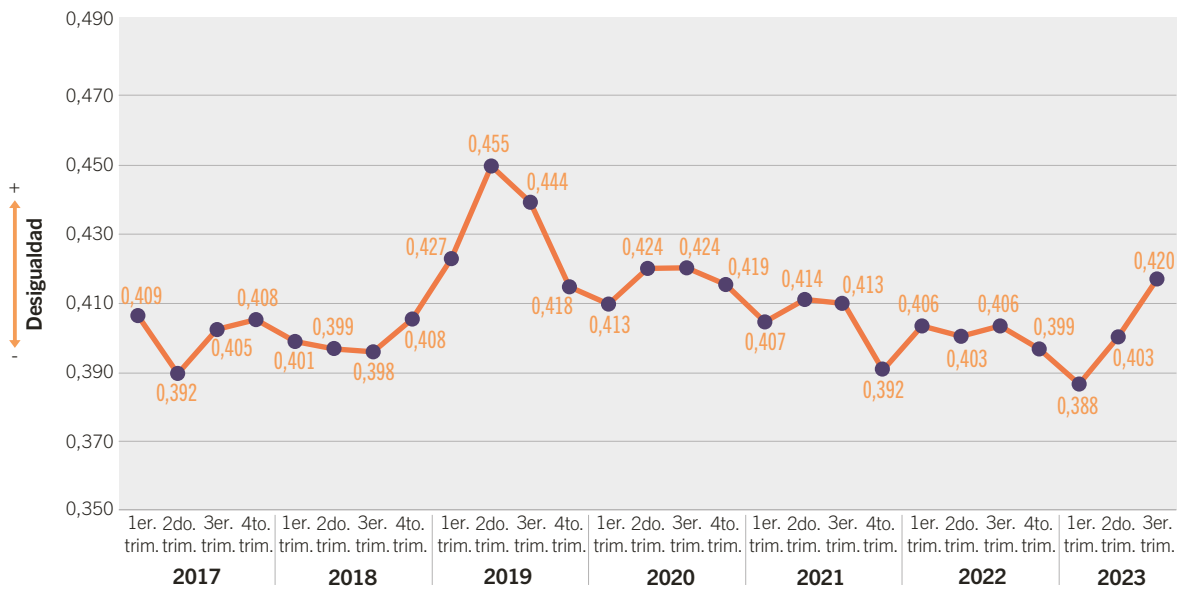

Nota: se excluye a los hogares sin ingresos. Se ha imputado el valor de ingresos a aquellos casos que no declaran el monto de los mismos.
Fuente: Dirección General de Estadística y Censos (Ministerio de Hacienda y Finanzas GCBA). ETOI.

Ingreso per cápita familiar

C.4

Hogares según deciles de ingreso per cápita familiar. Ciudad de Buenos Aires. 3er. trimestre de 2023

Grupo decílico	Escala de ingresos		Hogares		Personas		Ingresos totales		Ingreso per cápita medio (\$)
	Mínimo	Máximo	Abs.	%	Abs.	%	Abs. (miles \$)	% de la suma de ingresos	
1	3.000	60.000	132.870	10,0	482.391	15,8	18.160.226	2,9	38.809
2	60.000	86.500	132.946	10,0	371.642	12,1	27.163.082	4,4	73.672
3	86.667	120.000	133.350	10,0	320.398	10,5	33.107.149	5,4	104.416
4	120.000	146.000	133.106	10,0	318.807	10,4	42.218.433	6,8	131.692
5	146.000	180.000	133.388	10,0	302.086	9,9	48.380.180	7,8	159.738
6	180.000	220.000	133.705	10,0	266.722	8,7	52.847.826	8,6	200.381
7	220.000	285.000	132.937	10,0	287.362	9,4	71.784.305	11,6	251.284
8	285.000	350.000	133.253	10,0	278.357	9,1	87.426.196	14,2	314.656
9	350.000	470.000	132.605	10,0	223.780	7,3	90.712.052	14,7	410.269
10	470.000	2.383.361	133.547	10,0	208.836	6,8	144.596.738	23,5	719.070
Hogares con ingresos¹	3.000	2.383.361	1.331.707	98,7	3.060.381	99,3	616.396.188	100,0	240.496
Hogares sin ingresos	0	0	16.868	1,3	21.178	0,7	0	0,0	0
Total	0	2.383.361	1.348.575	100,0	3.081.559	100,0	616.396.188	100,0	237.488

¹ La suma del porcentaje de hogares por decil corresponde al total de hogares con ingresos.

Nota: se ha imputado el valor de ingresos a aquellos casos que no declaran el monto de los mismos.

Fuente: Dirección General de Estadística y Censos (Ministerio de Hacienda y Finanzas GCBA). ETOI.

G.5

Distribución de hogares, población residente e ingresos según estrato de ingreso per cápita familiar. Ciudad de Buenos Aires. 3er. trimestre de 2023

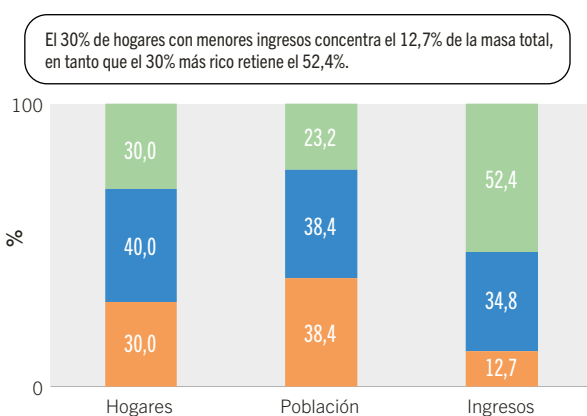

Nota: se ha imputado el valor de ingresos a aquellos casos que no declaran el monto de los mismos.
Fuente: Dirección General de Estadística y Censos (Ministerio de Hacienda y Finanzas GCBA). ETOI.

G.6

Hogares. Ratios de ingreso per cápita familiar: percentil 50/percentil 10, percentil 90/percentil 50 y percentil 90/percentil 10. Ciudad de Buenos Aires. 3er. trimestre. Años 2022 y 2023

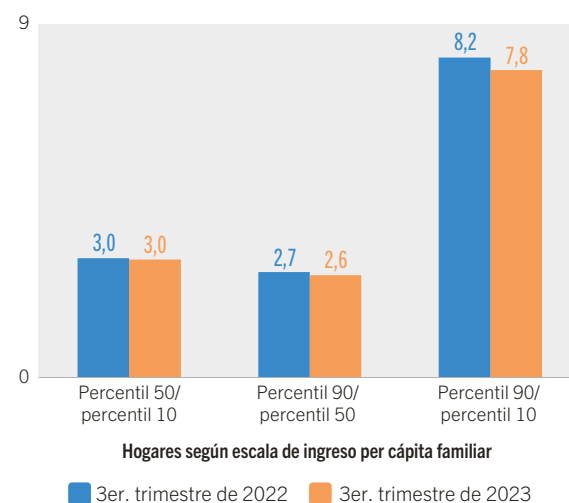

Nota: se excluye a los hogares sin ingresos. Se ha imputado el valor de ingresos a aquellos casos que no declaran el monto de los mismos.

Fuente: Dirección General de Estadística y Censos (Ministerio de Hacienda y Finanzas GCBA). ETOI.

G.7

Hogares. Ingreso per cápita familiar según percentil (valor máximo en \$). Ciudad de Buenos Aires. 3er. trimestre de 2023

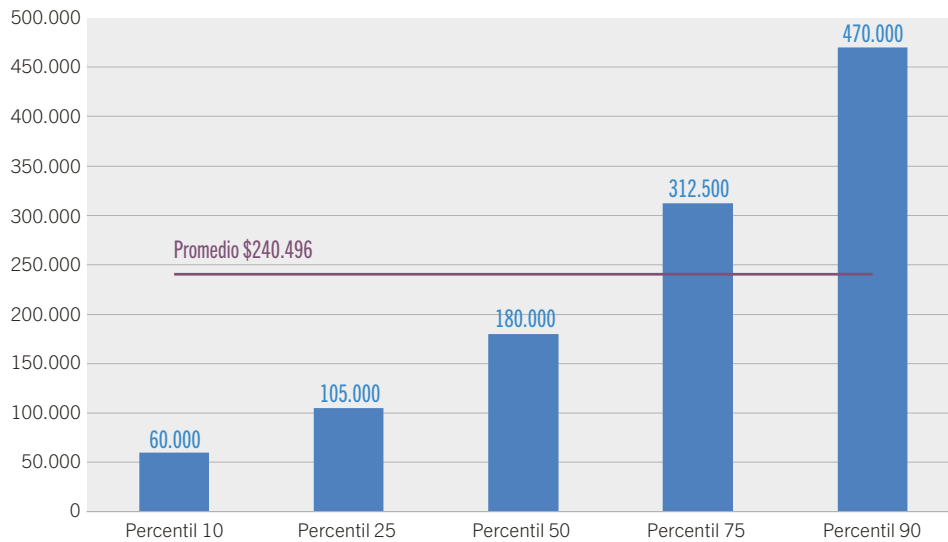

Nota: se excluye a los hogares sin ingresos. Se ha imputado el valor de ingresos a aquellos casos que no declaran el monto de los mismos.
Fuente: Dirección General de Estadística y Censos (Ministerio de Hacienda y Finanzas GCBA). ETOI.

Ingresos de la población

C.5

Población según deciles de ingreso per cápita familiar. Ciudad de Buenos Aires. 3er. trimestre de 2023

Grupo decílico	Escala de ingresos		Personas		Ingresos totales		Ingreso medio (\$)	Mediana de ingreso (\$)
	Mínimo	Máximo	Abs.	%	Abs. (miles \$)	% de la suma de ingresos		
1	0	42.000	306.355	9,9	7.999.809	1,3	26.113	28.571
2	42.286	66.667	314.032	10,2	17.611.354	2,8	56.081	57.833
3	66.667	90.000	304.644	9,9	24.166.144	3,9	79.326	80.000
4	90.000	122.500	307.924	10,0	33.219.075	5,4	107.881	108.000
5	122.800	149.400	307.233	10,0	41.500.306	6,7	135.078	136.000
6	150.000	185.000	309.558	10,0	50.627.184	8,2	163.547	161.667
7	185.000	232.500	307.934	10,0	63.971.305	10,3	207.744	205.000
8	233.333	300.000	307.545	10,0	83.012.683	13,4	269.920	272.795
9	300.000	410.000	309.507	10,0	107.750.787	17,4	348.137	345.000
10	410.375	2.383.361	306.827	10,0	188.471.227	30,5	614.259	500.000
Total	0	2.383.361	3.081.559	100,0	618.329.876	100,0	200.655	150.000

Nota: se incluye a la población en hogares sin ingreso. Se ha imputado el valor de ingresos a aquellos casos que no declaran el monto de los mismos.
Fuente: Dirección General de Estadística y Censos (Ministerio de Hacienda y Finanzas GCBA). ETOI.

G.8

Población. Coeficiente de Gini del ingreso per cápita familiar. Ciudad de Buenos Aires. 1er. trimestre de 2017/3er. trimestre de 2023

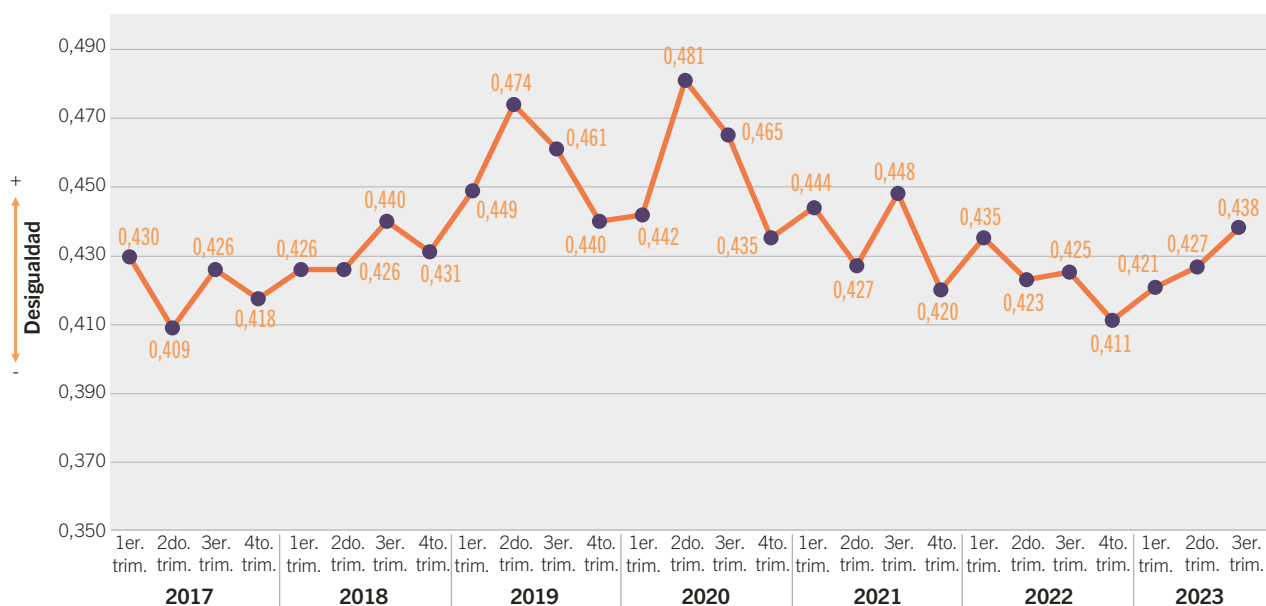

Nota: se incluye a la población en hogares sin ingresos. Se ha imputado el valor de ingresos a aquellos casos que no declaran el monto de los mismos.
Fuente: Dirección General de Estadística y Censos (Ministerio de Hacienda y Finanzas GCBA). ETOI.

Ingresos individuales

Ingreso de la ocupación principal

C.6

Población ocupada según deciles de ingresos de la ocupación principal. Ciudad de Buenos Aires. 3er. trimestre de 2023

Grupo decílico	Escala de ingresos		Personas		Ingresos totales		Ingreso medio (\$)
	Mínimo	Máximo	Abs.	%	Abs. (miles \$)	% de la suma de ingresos	
1	3.500	54.000	157.192	10,0	5.262.511	1,3	33.478
2	55.000	100.000	156.969	10,0	12.465.059	3,0	79.411
3	100.000	140.000	156.670	10,0	18.567.480	4,5	118.513
4	140.000	170.000	157.027	10,0	24.022.819	5,9	152.985
5	170.000	200.000	157.790	10,0	30.317.754	7,4	192.140
6	200.000	250.000	157.039	10,0	35.195.577	8,6	224.120
7	250.000	300.000	157.794	10,0	43.678.030	10,7	276.804
8	300.000	380.000	156.225	9,9	50.673.045	12,4	324.359
9	380.000	500.000	157.348	10,0	67.745.303	16,5	430.544
10	500.000	2.700.000	156.969	10,0	121.570.167	29,7	774.485
Población ocupada con ingresos¹	3.500	2.700.000	1.571.023	98,6	409.497.745	100,0	260.657
Población ocupada sin ingresos	0	0	21.566	1,4	0	0,0	0
Total	0	2.700.000	1.592.589	100,0	409.497.745	100,0	257.127

¹ La suma del porcentaje de población por decil corresponde al total de población ocupada con ingresos.

Nota: se ha imputado el valor de ingresos a aquellos casos que no declaran el monto de los mismos. Los ingresos se presentan netos de aguinaldo.
Fuente: Dirección General de Estadística y Censos (Ministerio de Hacienda y Finanzas GCBA). ETOI.

G.9

Población. Ingresos de la ocupación principal según percentil (valor máximo en \$). Ciudad de Buenos Aires. 3er. trimestre de 2023

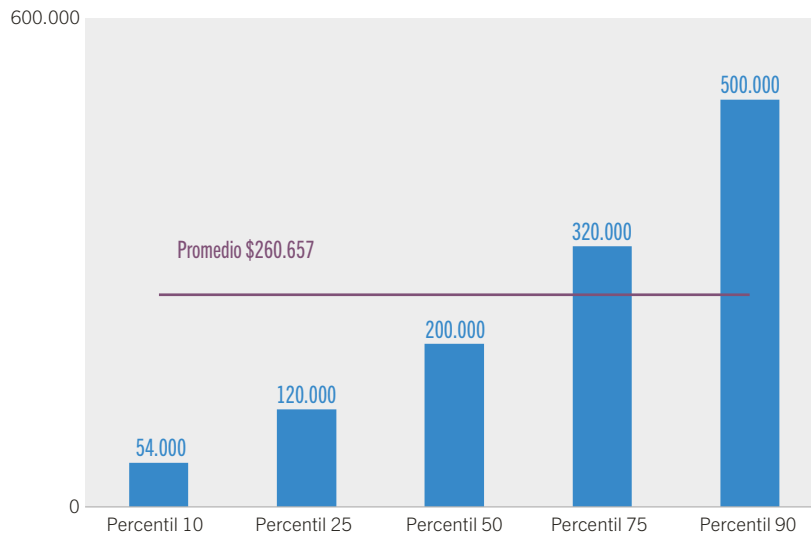

Nota: se excluye a la población ocupada sin ingresos. Se ha imputado el valor de ingresos a aquellos casos que no declaran el monto de los mismos. Los ingresos se presentan netos de aguinaldo.
Fuente: Dirección General de Estadística y Censos (Ministerio de Hacienda y Finanzas GCBA). ETOI.

G.10

Población. Ratios de ingresos de la ocupación principal: percentil 50/percentil 10, percentil 90/percentil 50 y percentil 90/percentil 10. Ciudad de Buenos Aires. 3er. trimestre. Años 2022 y 2023

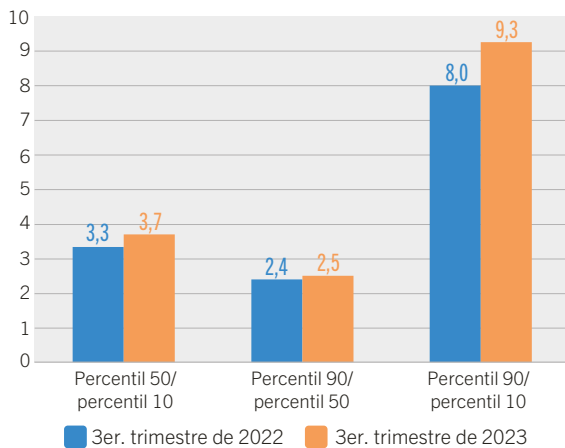

Nota: se excluye a la población ocupada sin ingresos. Se ha imputado el valor de ingresos a aquellos casos que no declaran el monto de los mismos. Los ingresos se presentan netos de aguinaldo.
Fuente: Dirección General de Estadística y Censos (Ministerio de Hacienda y Finanzas GCBA). ETOI.

G.11

Población. Ratios de ingresos de la ocupación principal: percentil 50/percentil 10, percentil 90/percentil 50 y percentil 90/percentil 10. Ciudad de Buenos Aires. 3er. trimestre. Años 2022 y 2023

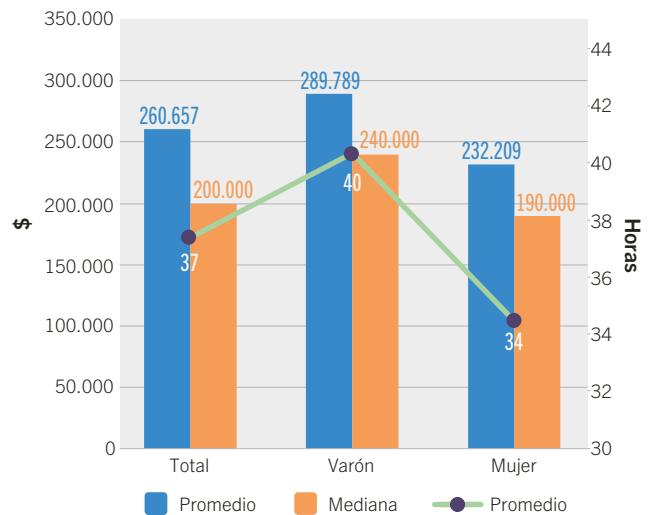

Nota: se excluye a la población ocupada sin ingresos. Se ha imputado el valor de ingresos a aquellos casos que no declaran el monto de los mismos. Los ingresos se presentan netos de aguinaldo. Para el cálculo del promedio de horas semanales trabajadas en la ocupación principal se excluye a quienes no trabajaron durante la semana de referencia o no responden o no saben cantidad de horas.
Fuente: Dirección General de Estadística y Censos (Ministerio de Hacienda y Finanzas GCBA). ETOI.

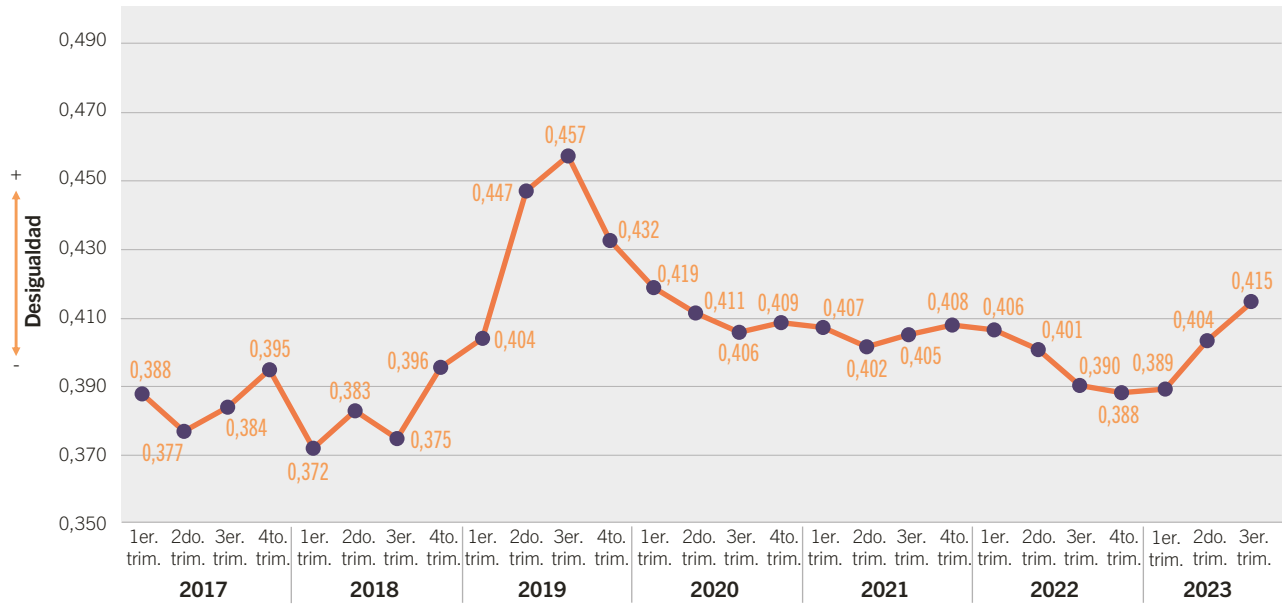
G.12**Población. Coeficiente de Gini de los ingresos de la ocupación principal. Ciudad de Buenos Aires. 1er. trimestre de 2017/3er. trimestre de 2023**

Nota: se excluye a la población ocupada sin ingresos. Se ha imputado el valor de ingresos a aquellos casos que no declaran el monto de los mismos. Los ingresos se presentan netos de aguinaldo.
Fuente: Dirección General de Estadística y Censos (Ministerio de Hacienda y Finanzas GCBA). ETOI.

Para ver cuadros completos y datos destacados sobre ingresos, vea: [Cuadros y gráficos – Portal de ocupación e ingresos](#)

Para más información estadística podés seguirnos en nuestras redes, visitarnos en nuestra web o consultarnos por mail.