

# Ingresos en la Ciudad de Buenos Aires. 1er trimestre de 2023

Informe de resultados | **1766**



Junio de 2023

*Medalla de oro a la calidad en la Gestión Pública*



# Ingresos en la Ciudad de Buenos Aires. 1er. trimestre de 2023

La Encuesta Trimestral de Ocupación e Ingresos (ETOI) es un relevamiento continuo realizado por la Dirección General de Estadística y Censos de la Ciudad de Buenos Aires, que tiene por objetivo la obtención de estimaciones permanentes de indicadores del mercado de trabajo y de ingresos de la población de la Ciudad de Buenos Aires. La población bajo estudio está constituida por los hogares particulares de la Ciudad de Buenos Aires, quedando excluida la población residente en hogares colectivos, los huéspedes en hoteles turísticos y las personas sin residencia fija. Se trata de un estudio por muestreo de viviendas en las que se encuesta a la totalidad de los hogares que habitan en ellas y a todos sus miembros.

El presente informe refiere a indicadores básicos de ingresos y, en ese sentido presenta medidas sintéticas de tendencia central, de posición y de concentración de los ingresos de los hogares y de la población en el período. En particular, se presentan los niveles de ingresos de los hogares, los ingresos per cápita familiar y los individuales por zona, así como los ingresos de la ocupación principal desagregados por sexo y por categoría ocupacional. Se agregan a estos últimos, las horas trabajadas por sexo. Se incorporan infografías para facilitar el acceso a los datos y proponer una lectura ágil.

Esta información será complementada con un próximo informe de resultados: *Análisis de ingresos por fuente. Ciudad de Buenos Aires. 1er. trimestre de 2023*<sup>1</sup>.

<sup>1</sup> Para conocer la fecha de publicación, véase el Calendario de publicaciones en la página *web* de la Dirección General de Estadística y Censos (DGESYC).

## Principales resultados

En el primer trimestre de 2023, el empleo que es la principal fuente de ingresos de los hogares, crece en relación al mismo período del año anterior hasta alcanzar un valor máximo, mientras la actividad prácticamente se mantiene sin cambios. En consecuencia, se reduce la desocupación al nivel más bajo de la serie histórica y se ubica en 6,4% (109.000 personas sin trabajo buscan activamente una ocupación y están disponibles)<sup>2</sup>. Los ingresos laborales -y también los no laborales crecen- por lo que aumentan los ingresos individuales y de los hogares. Como la evolución de los precios resulta más veloz en el período (102,8%), se registra una pérdida del poder adquisitivo, con repercusiones en las condiciones de vida de los hogares.



- El **ingreso total familiar** promedio se ubica en \$284.137, lo que representa una suba del 85,3% con respecto al mismo período del año anterior, 17,5 pp por debajo de la correspondiente al IPCBA.
- Sobre valores significativamente más bajos, los hogares residentes en el Sur de la Ciudad tienen un alza interanual del 80,0% (\$234.656), por encima de los del Norte cuyo incremento fue del 66,3% (\$317.977) y por debajo de los del Centro (98,3% y \$286.768).
- En el trimestre, el ingreso total familiar promedio en la Ciudad es casi 31% superior al **valor de la canasta total para un hogar** compuesto por una pareja de varón y mujer de 35 años, económicamente activos y propietarios de la vivienda con dos niños varones de 6 y 9 años. Cabe destacar que se trata de un trimestre en el que los asalariados registrados en la seguridad social perciben aguinaldo.
- En relación al mismo período de 2022, la capacidad de compra del ingreso total familiar respecto a la canasta retrocedió.

<sup>2</sup> Al respecto, véase el Informe de Resultados N°1762: [Indicadores laborales de la Ciudad de Buenos Aires. 1er. trimestre de 2023. Mayo de 2023](#). DGESYC.

- El **ingreso per cápita familiar** de los hogares promedia los \$152.033, un 84,6% por encima del registrado en el mismo trimestre de 2022.
  - En los hogares del Norte de la Ciudad este ingreso se ubica en \$199.452, en tanto que en el Centro es de \$151.609 y en el Sur de \$93.789 (representando subas del 69,7%, 93,5% y 87,6%, respectivamente).
  - Los hogares del Norte, además de contar con mejores ingresos individuales, tienen menos integrantes –siempre en promedio– por lo que presenta un ingreso per cápita familiar más alto, que equivale a más de dos veces los del Sur.
- El 30% de los hogares de menores ingresos per cápita concentran el 39,3% de las personas pero sólo el 14,2% de la suma de ingresos. Al mismo tiempo, los que se ubican en el 30% superior involucran al 21,0% de los residentes y a casi la mitad de la masa de ingresos (48,2%).
- Los **ingresos individuales**, provenientes de fuentes laborales y no laborales, alcanzan los \$176.472, con un incremento interanual del 82,6%, por debajo del de los ingresos totales familiares. En la zona Norte, el aumento fue de 68,4%, en el Centro de 92,1% y en el Sur de 79,5%.
  - En promedio, los ingresos de la población en la zona Norte son 81,2% superiores a los de la zona Sur.
- Los **ingresos laborales** se expanden por arriba de los **ingresos no laborales** en el 4to. trimestre (83,5% y 74,4% respectivamente).
- Los **ingresos de la ocupación principal** ascienden a \$165.073 en el período, lo que marca un crecimiento interanual del 82,6%.
  - La mitad de los trabajadores varones ganan menos de \$150.000 y la mitad de las mujeres, menos de \$120.000.
- Con un promedio de **37 horas semanales trabajadas** para toda la población ocupada, los varones registran 40 horas y las mujeres 34 horas.
- El 10% de los ocupados con menores ingresos percibe menos de \$40.000 en su ocupación principal. En contraste, el 10% de mejores ingresos, supera los \$300.000. En promedio, el último decil gana casi 19 veces lo que gana el primero.
- Los **ingresos de la población asalariada** alcanzan en promedio \$167.438, marcando un crecimiento interanual de 79,6%. En tanto, los trabajadores por **cuenta propia** perciben \$143.313 y su aumento en el último año es uno de los pocos que superan la dinámica de los precios (124,2%).
- Dentro de los **ingresos no laborales**, las jubilaciones y pensiones traccionan el crecimiento interanual (83,4%) del conjunto.
- En lo que respecta a la **distribución de los ingresos** hay una leve mejora tanto en las mediciones sobre hogares como sobre personas.
  - El **coeficiente de Gini**<sup>3</sup> del ingreso total familiar se ubica en 0,388 (0,406 en el mismo período del año anterior). Para la población ocupada, el Gini es de 0,389, por debajo del mismo período de 2022, cuando se ubicó en 0,406.

3 El coeficiente de Gini de los ingresos es una medida de la desigualdad en la distribución del ingreso. En ese sentido, establece cuánto se aleja la distribución del ingreso de una distribución perfectamente equitativa. Un coeficiente de Gini igual a 0 (mínimo valor) se traduce como una igualdad absoluta de todos los ingresos, mientras que uno con valor igual a 1 (máximo valor) implica que una sola persona se lleva el total de los ingresos.

## Ingresos. Ciudad de Buenos Aires. 1er. trimestre de 2023

|                    | Ingresos  |                     |   |           |                           |                            |                                   |                |              |
|--------------------|---|---------------------|---|-----------|---------------------------|----------------------------|-----------------------------------|----------------|--------------|
|                    |  |                     |  |           |                           |                            |                                   |                |              |
|                    | Total familiar  | Per cápita familiar | Individuales  | Laborales | De la ocupación principal | De la población asalariada | De la población por cuenta propia | De patronas/es | No laborales |
| Ingreso medio (\$) | 284.137   | 152.003             | 176.472   | 189.476   | 165.073                   | 167.438                    | 143.313                           | 260.932        | 93.251       |

**Nota:** se excluye a los hogares y a los ocupados sin ingresos. Se ha imputado el valor de ingresos a aquellos casos que no declaran el monto de los mismos. El ingreso no laboral está compuesto por la suma de ingresos no provenientes del trabajo actual (jubilaciones, pensiones, rentas, alquileres, intereses, dividendos, transferencias estatales y no estatales, ayudas de otros hogares, etc.). Los ingresos de la población asalariada se presentan netos de aguinaldo.

**Fuente:** Dirección General de Estadística y Censos (Ministerio de Hacienda y Finanzas GCBA). ETOI.

**G.1**

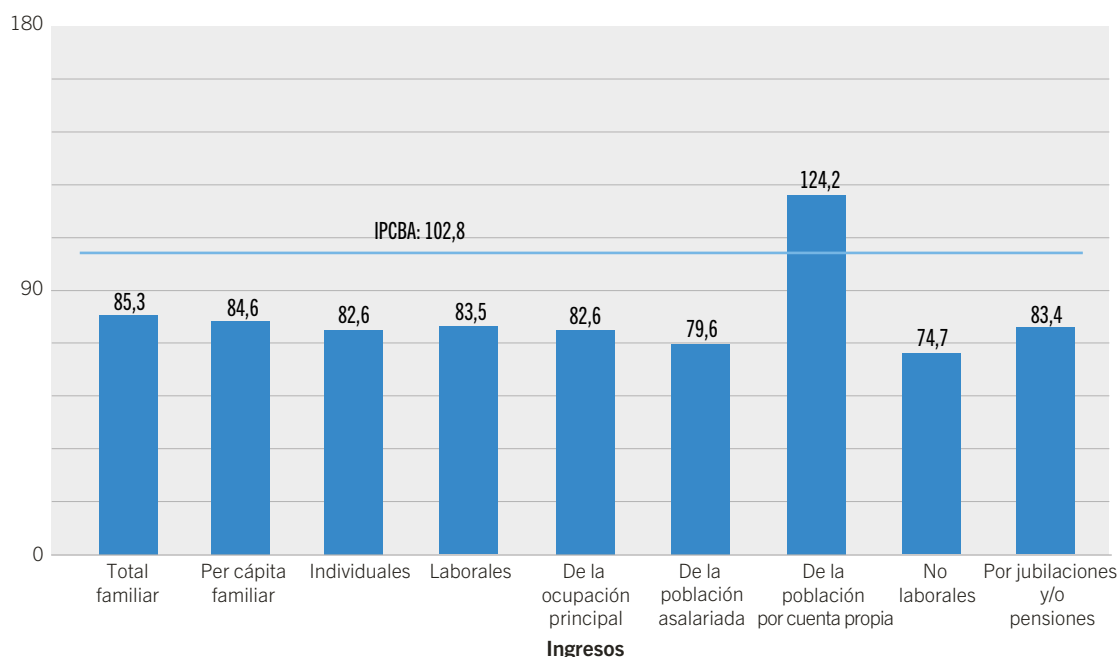

**Ingresos. Variación interanual (%). Ciudad de Buenos Aires. 1er. trimestre de 2023**



**Nota:** se excluye a los hogares y a los ocupados sin ingresos. Se ha imputado el valor de ingresos a aquellos casos que no declaran el monto de los mismos. El ingreso no laboral está compuesto por la suma de ingresos no provenientes del trabajo actual (jubilaciones, pensiones, rentas, alquileres, intereses, dividendos, transferencias estatales y no estatales, ayudas de otros hogares, etc.). Los ingresos de la población asalariada se presentan netos de aguinaldo.  
**Fuente:** Dirección General de Estadística y Censos (Ministerio de Hacienda y Finanzas GCBA). ETOI.

**C.1**

**Ingresos (promedio en \$) por zona. Ciudad de Buenos Aires. 1er. trimestre de 2023**

| Zona   | Ingreso total familiar (\$) | Ingreso per cápita familiar (\$) | Ingresos individuales (\$) |
|--|-----------------------------|----------------------------------|----------------------------|
| <b>Total</b>   | <b>284.137</b>              | <b>152.003</b>                   | <b>176.472</b>             |
| Norte   | 317.977                     | 199.452                          | 228.269                    |
| Centro  | 286.768                     | 151.609                          | 177.337                    |
| Sur     | 234.656                     | 93.789                           | 125.948                    |

**Nota:** se excluye a los hogares sin ingresos. Se ha imputado el valor de ingresos a aquellos casos que no declaran el monto de los mismos.  
**Fuente:** Dirección General de Estadística y Censos (Ministerio de Hacienda y Finanzas GCBA). ETOI.

# Ingresos de los hogares

## Ingreso total familiar

### C.2

Hogares según deciles de ingreso total familiar. Ciudad de Buenos Aires. 1er. trimestre de 2023

| Grupo decílico                          | Escala de ingresos |                  | Hogares          |              | Personas         |              | Ingresos totales   |                          | Ingreso medio (\$) |
|---|--------------------|------------------|------------------|--------------|------------------|--------------|--------------------|--------------------------|--------------------|
|   | Mínimo             | Máximo           | Abs.             | %            | Abs.             | %            | Abs. (miles \$)    | % de la suma de ingresos |                    |
| 1                                       | 2.000              | 78.000           | 133.866          | 10           | 236.077          | 8            | 7.226.509          | 2                        | 53.983             |
| 2                                       | 79.000             | 118.000          | 133.873          | 10           | 248.710          | 8            | 12.990.995         | 3                        | 97.040             |
| 3                                       | 118.721            | 150.000          | 134.054          | 10           | 266.441          | 9            | 17.897.987         | 5                        | 133.513            |
| 4                                       | 150.000            | 190.000          | 134.026          | 10           | 320.027          | 10           | 22.726.363         | 6                        | 169.567            |
| 5                                       | 190.000            | 230.000          | 133.528          | 10           | 286.368          | 9            | 27.746.971         | 7                        | 207.799            |
| 6                                       | 230.000            | 275.000          | 133.656          | 10           | 289.066          | 9            | 33.694.745         | 9                        | 252.101            |
| 7                                       | 275.000            | 330.000          | 135.186          | 10           | 340.362          | 11           | 40.495.054         | 11                       | 299.551            |
| 8                                       | 330.000            | 412.000          | 133.341          | 10           | 331.438          | 11           | 49.568.814         | 13                       | 371.745            |
| 9                                       | 412.000            | 543.263          | 133.709          | 10           | 351.350          | 11           | 63.602.834         | 17                       | 475.681            |
| 10                                      | 545.000            | 2.330.000        | 134.277          | 10           | 401.525          | 13           | 104.655.573        | 28                       | 779.401            |
| <b>Hogares con ingresos<sup>1</sup></b> | <b>2.000</b>       | <b>2.330.000</b> | <b>1.339.516</b> | <b>100,0</b> | <b>3.071.364</b> | <b>100,0</b> | <b>380.605.845</b> | <b>100,0</b>             | <b>284.137</b>     |
| Hogares sin ingresos                    | 0                  | 0                | 7.292            | 0,5          | 10.154           | 0,3          | 0                  | 0,0                      | 0                  |
| <b>Total</b>                            | <b>0</b>           | <b>2.330.000</b> | <b>1.346.808</b> | <b>100,0</b> | <b>3.081.518</b> | <b>100,0</b> | <b>380.605.845</b> | <b>100,0</b>             | <b>282.598</b>     |

<sup>1</sup> La suma del porcentaje de hogares por decil corresponde al total de hogares con ingresos.

Nota: se ha imputado el valor de ingresos a aquellos casos que no declaran el monto de los mismos.

Fuente: Dirección General de Estadística y Censos (Ministerio de Hacienda y Finanzas GCBA). ETOI.

### G.2

Hogares. Ingreso total familiar según percentil (valor máximo en \$). Ciudad de Buenos Aires. 1er. trimestre de 2023

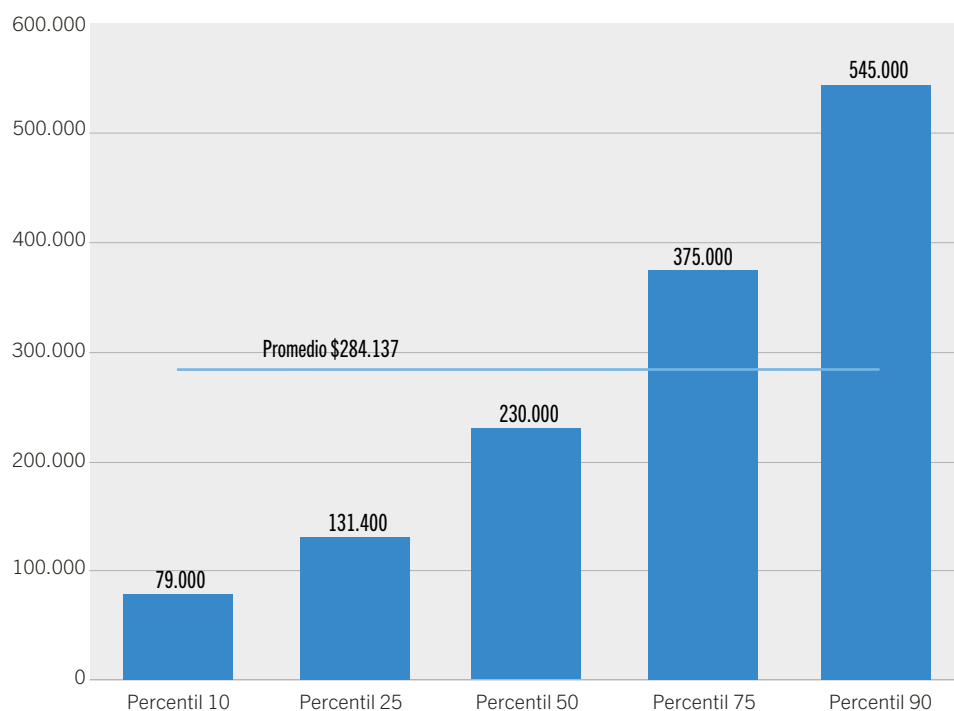

Nota: se excluye a los hogares sin ingresos. Se ha imputado el valor de ingresos a aquellos casos que no declaran el monto de los mismos.

Fuente: Dirección General de Estadística y Censos (Ministerio de Hacienda y Finanzas GCBA). ETOI.

**G.3**

Hogares. Ratios de ingreso total familiar: percentil 50/percentil 10, percentil 90/percentil 50 y percentil 90/percentil 10. Ciudad de Buenos Aires. 1er. trimestre. Años 2022 y 2023

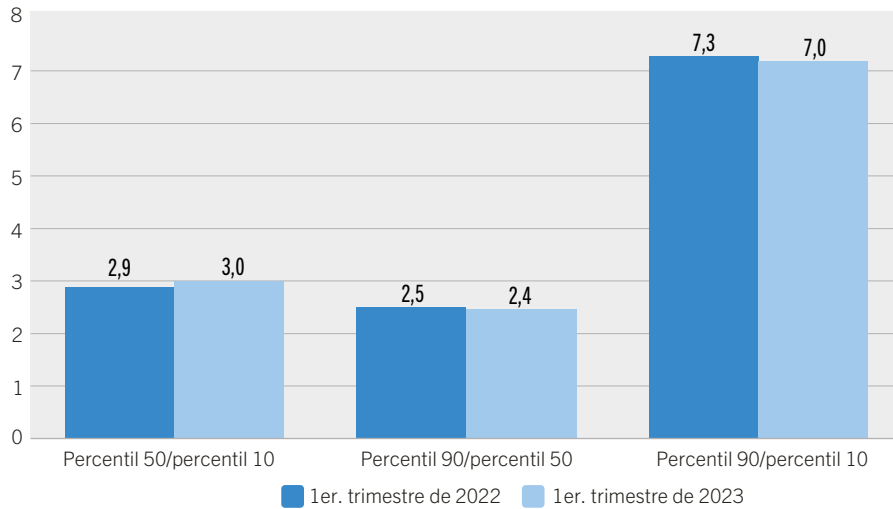

**Nota:** se excluye a los hogares sin ingresos. Se ha imputado el valor de ingresos a aquellos casos que no declaran el monto de los mismos.  
**Fuente:** Dirección General de Estadística y Censos (Ministerio de Hacienda y Finanzas GCBA). ETOI.

**G.4**

Hogares. Coeficiente de Gini del ingreso total familiar. Ciudad de Buenos Aires. 1er. trimestre de 2017/ 1er. trimestre de 2023

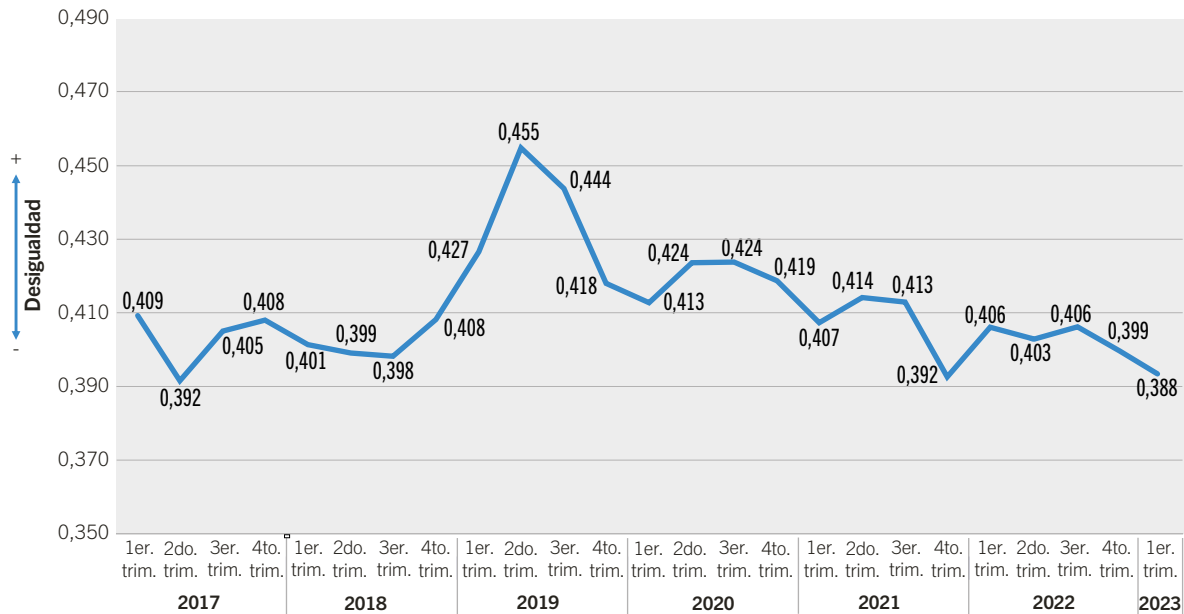

**Nota:** se excluye a los hogares sin ingresos. Se ha imputado el valor de ingresos a aquellos casos que no declaran el monto de los mismos.  
**Fuente:** Dirección General de Estadística y Censos (Ministerio de Hacienda y Finanzas GCBA). ETOI.

## Ingreso per cápita familiar

### C.3

#### Hogares según deciles de ingreso per cápita familiar. Ciudad de Buenos Aires. 1er. trimestre de 2023

| Grupo decílico                          | Escala de ingresos |                  | Hogares          |              | Personas         |              | Ingresos totales   |                          | Ingreso per cápita medio (\$) |
|---|--------------------|------------------|------------------|--------------|------------------|--------------|--------------------|--------------------------|-------------------------------|
|   | Mínimo             | Máximo           | Abs.             | %            | Abs.             | %            | Abs. (miles \$)    | % de la suma de ingresos |                               |
| 1                                       | 1.200              | 40.000           | 134.135          | 10,0         | 494.865          | 16,1         | 12.564.059         | 3,3                      | 25.743                        |
| 2                                       | 40.000             | 60.000           | 133.843          | 10,0         | 377.575          | 12,3         | 18.750.090         | 4,9                      | 50.400                        |
| 3                                       | 60.000             | 75.000           | 133.561          | 10,0         | 335.510          | 10,9         | 22.872.859         | 6,0                      | 67.943                        |
| 4                                       | 75.000             | 94.000           | 134.873          | 10,1         | 318.578          | 10,4         | 26.754.291         | 7,0                      | 84.363                        |
| 5                                       | 95.000             | 119.333          | 132.784          | 9,9          | 321.735          | 10,5         | 33.762.499         | 8,9                      | 104.828                       |
| 6                                       | 120.000            | 140.000          | 133.728          | 10,0         | 287.532          | 9,4          | 37.106.623         | 9,7                      | 128.839                       |
| 7                                       | 140.000            | 180.000          | 134.850          | 10,1         | 291.168          | 9,5          | 45.733.763         | 12,0                     | 157.636                       |
| 8                                       | 180.000            | 222.500          | 134.011          | 10,0         | 260.624          | 8,5          | 52.020.222         | 13,7                     | 200.305                       |
| 9                                       | 223.000            | 300.000          | 133.758          | 10,0         | 206.957          | 6,7          | 53.521.273         | 14,1                     | 258.680                       |
| 10                                      | 300.000            | 1.800.000        | 133.973          | 10,0         | 176.820          | 5,8          | 77.520.166         | 20,4                     | 441.203                       |
| <b>Hogares con ingresos<sup>1</sup></b> | <b>1.200</b>       | <b>1.800.000</b> | <b>1.339.516</b> | <b>99,5</b>  | <b>3.071.364</b> | <b>99,7</b>  | <b>380.605.845</b> | <b>100,0</b>             | <b>152.003</b>                |
| Hogares sin ingresos                    | 0                  | 0                | 7.292            | 0,5          | 10.154           | 0,3          | 0                  | 0,0                      | 0                             |
| <b>Total</b>                            | <b>0</b>           | <b>1.800.000</b> | <b>1.346.808</b> | <b>100,0</b> | <b>3.081.518</b> | <b>100,0</b> | <b>380.605.845</b> | <b>100,0</b>             | <b>151.180</b>                |

<sup>1</sup> La suma del porcentaje de hogares por decil corresponde al total de hogares con ingresos.

Nota: se ha imputado el valor de ingresos a aquellos casos que no declaran el monto de los mismos.

Fuente: Dirección General de Estadística y Censos (Ministerio de Hacienda y Finanzas GCBA). ETOI.

### G.5

#### Distribución de hogares, población residente e ingresos según estrato de ingreso per cápita familiar. Ciudad de Buenos Aires. 1er. trimestre de 2023

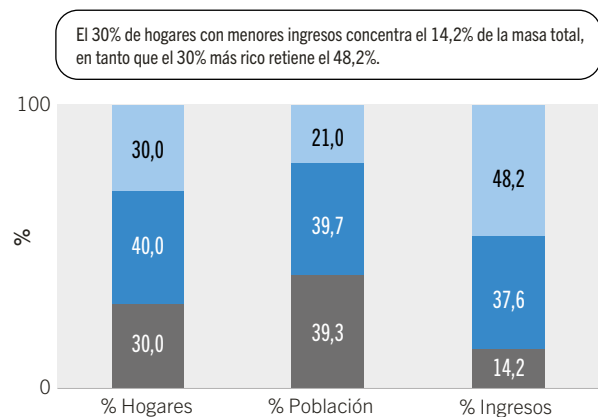

Nota: se ha imputado el valor de ingresos a aquellos casos que no declaran el monto de los mismos.

Fuente: Dirección General de Estadística y Censos (Ministerio de Hacienda y Finanzas GCBA). ETOI.

### G.6

#### Hogares. Ratios de ingreso per cápita familiar: percentil 50/percentil 10, percentil 90/percentil 50 y percentil 90/percentil 10. Ciudad de Buenos Aires. 1er. trimestre. Años 2022 y 2023

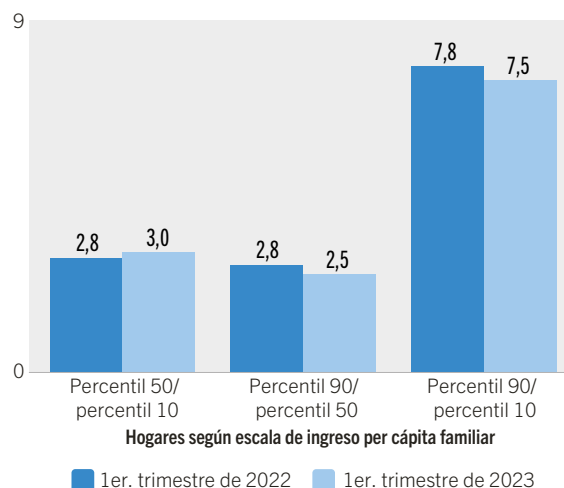

Nota: se excluye a los hogares sin ingresos. Se ha imputado el valor de ingresos a aquellos casos que no declaran el monto de los mismos.

Fuente: Dirección General de Estadística y Censos (Ministerio de Hacienda y Finanzas GCBA). ETOI.

## G.7

Hogares. Ingreso per cápita familiar según percentil (valor máximo en \$). Ciudad de Buenos Aires. 1er. trimestre de 2023

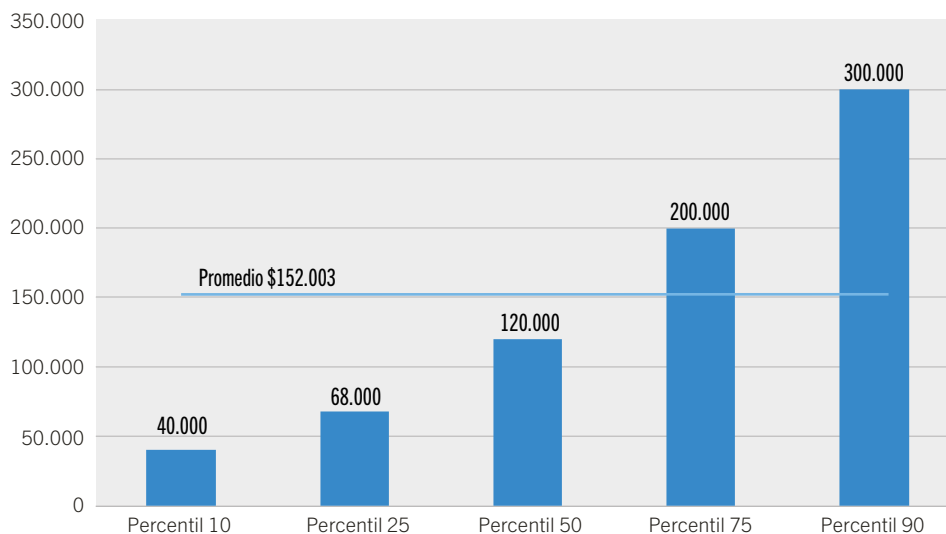

Nota: se excluye a los hogares sin ingresos. Se ha imputado el valor de ingresos a aquellos casos que no declaran el monto de los mismos.  
Fuente: Dirección General de Estadística y Censos (Ministerio de Hacienda y Finanzas GCBA). ETOI.

## Ingresos de la población

### C.4

Población según deciles de ingreso per cápita familiar. Ciudad de Buenos Aires. 1er. trimestre de 2023

| Grupo decílico | Escala de ingresos |                  | Personas         |              | Ingresos totales   |                          | Ingreso medio (\$) | Mediana de ingreso (\$) |
|----------------|--------------------|------------------|------------------|--------------|--------------------|--------------------------|--------------------|-------------------------|
|                | Mínimo             | Máximo           | Abs.             | %            | Abs. (miles \$)    | % de la suma de ingresos |                    |                         |
| 1              | 0                  | 28.963           | 308.481          | 10,0         | 5.623.003          | 1,5                      | 18.228             | 19.500                  |
| 2              | 29.000             | 45.833           | 311.933          | 10,1         | 11.934.920         | 3,1                      | 38.261             | 39.000                  |
| 3              | 45.900             | 61.250           | 303.999          | 9,9          | 16.320.178         | 4,3                      | 53.685             | 54.000                  |
| 4              | 61.250             | 76.500           | 307.293          | 10,0         | 21.371.851         | 5,6                      | 69.549             | 70.000                  |
| 5              | 76.500             | 95.000           | 305.412          | 9,9          | 25.903.403         | 6,8                      | 84.815             | 83.333                  |
| 6              | 95.000             | 116.900          | 312.474          | 10,1         | 32.673.641         | 8,6                      | 104.564            | 103.428                 |
| 7              | 118.000            | 140.366          | 307.608          | 10,0         | 39.729.640         | 10,4                     | 129.157            | 130.000                 |
| 8              | 141.000            | 185.000          | 307.272          | 10,0         | 49.215.929         | 12,9                     | 160.171            | 158.333                 |
| 9              | 185.000            | 248.500          | 310.130          | 10,1         | 65.139.578         | 17,1                     | 210.040            | 205.000                 |
| 10             | 250.000            | 1.800.000        | 306.916          | 10,0         | 113.793.968        | 29,8                     | 370.766            | 310.000                 |
| <b>Total</b>   | <b>0</b>           | <b>1.800.000</b> | <b>3.081.518</b> | <b>100,0</b> | <b>381.706.111</b> | <b>100,0</b>             | <b>123.870</b>     | <b>95.000</b>           |

Nota: se incluye a la población en hogares sin ingreso. Se ha imputado el valor de ingresos a aquellos casos que no declaran el monto de los mismos.  
Fuente: Dirección General de Estadística y Censos (Ministerio de Hacienda y Finanzas GCBA). ETOI.



**G.8**

**Población. Coeficiente de Gini del ingreso per cápita familiar. Ciudad de Buenos Aires. 1er. trimestre de 2017/ 1er. trimestre de 2023**

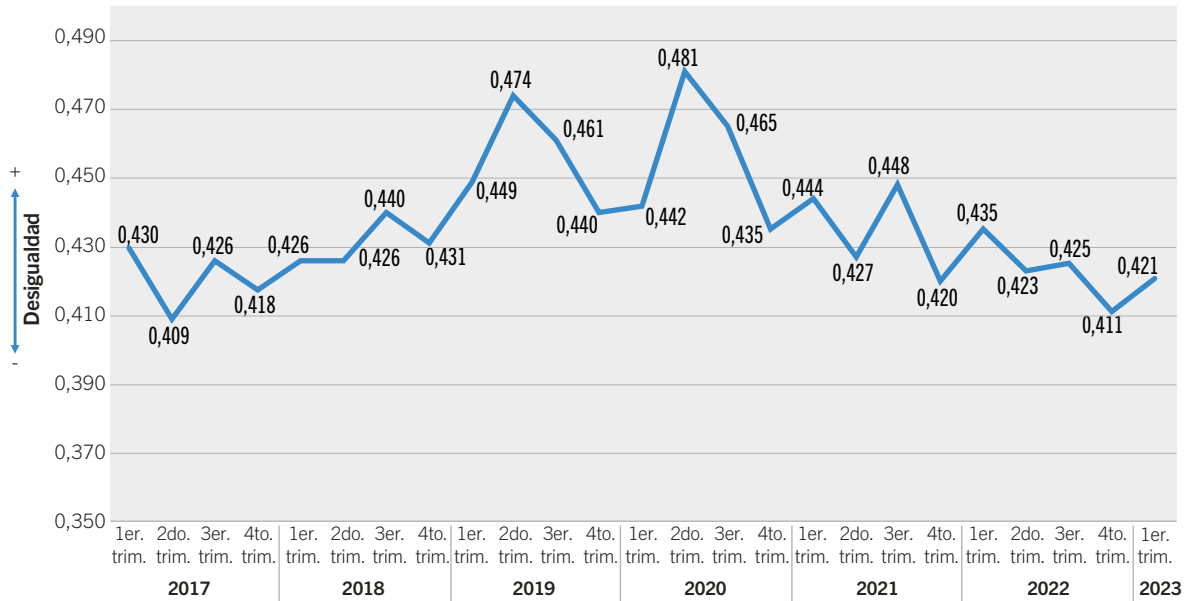

Nota: se incluye a la población en hogares sin ingresos. Se ha imputado el valor de ingresos a aquellos casos que no declaran el monto de los mismos.  
Fuente: Dirección General de Estadística y Censos (Ministerio de Hacienda y Finanzas GCBA). ETOI.

**Ingresos individuales**

**Ingreso de la ocupación principal**

**C.5**

**Población ocupada según deciles de ingresos de la ocupación principal. Ciudad de Buenos Aires. 1er. trimestre de 2023**

| Grupo decílico                                    | Escala de ingresos |                  | Personas         |              | Ingresos totales   |                          | Ingreso medio (\$) |
|---|--------------------|------------------|------------------|--------------|--------------------|--------------------------|--------------------|
|   | Mínimo             | Máximo           | Abs.             | %            | Abs. (miles \$)    | % de la suma de ingresos |                    |
| 1   | 1.500              | 40.000           | 155.954          | 10,0         | 3.846.747          | 1,5                      | 24.666             |
| 2   | 40.000             | 70.000           | 156.154          | 10,0         | 9.118.081          | 3,5                      | 58.392             |
| 3   | 70.000             | 90.000           | 155.883          | 10,0         | 12.501.865         | 4,9                      | 80.200             |
| 4   | 90.000             | 110.000          | 155.574          | 10,0         | 15.614.462         | 6,1                      | 100.367            |
| 5   | 110.000            | 140.000          | 156.598          | 10,0         | 19.640.376         | 7,6                      | 125.419            |
| 6   | 140.000            | 160.000          | 155.551          | 10,0         | 23.105.948         | 9,0                      | 148.543            |
| 7   | 160.000            | 198.000          | 156.552          | 10,0         | 27.523.575         | 10,7                     | 175.811            |
| 8   | 198.000            | 240.000          | 154.948          | 9,9          | 32.109.414         | 12,5                     | 207.227            |
| 9   | 240.000            | 300.000          | 156.013          | 10,0         | 41.661.070         | 16,2                     | 267.036            |
| 10  | 300.000            | 1.800.000        | 156.379          | 10,0         | 72.327.959         | 28,1                     | 462.517            |
| <b>Población ocupada con ingresos<sup>1</sup></b> | <b>1.500</b>       | <b>1.800.000</b> | <b>1.559.606</b> | <b>98,1</b>  | <b>257.449.498</b> | <b>100,0</b>             | <b>165.073</b>     |
| Población ocupada sin ingresos                    | 0                  | 0                | 30.680           | 1,9          | 0                  | 0,0                      | 0                  |
| <b>Total</b>                                      | <b>0</b>           | <b>1.800.000</b> | <b>1.590.286</b> | <b>100,0</b> | <b>257.449.498</b> | <b>100,0</b>             | <b>161.889</b>     |

<sup>1</sup> La suma del porcentaje de población por decil corresponde al total de población ocupada con ingresos.

Nota: se ha imputado el valor de ingresos a aquellos casos que no declaran el monto de los mismos. Los ingresos se presentan netos de aguinaldo.  
Fuente: Dirección General de Estadística y Censos (Ministerio de Hacienda y Finanzas GCBA). ETOI.

**G.9**

**Población. Ingresos de la ocupación principal según percentil (valor máximo en \$). Ciudad de Buenos Aires. 1er. trimestre de 2023**

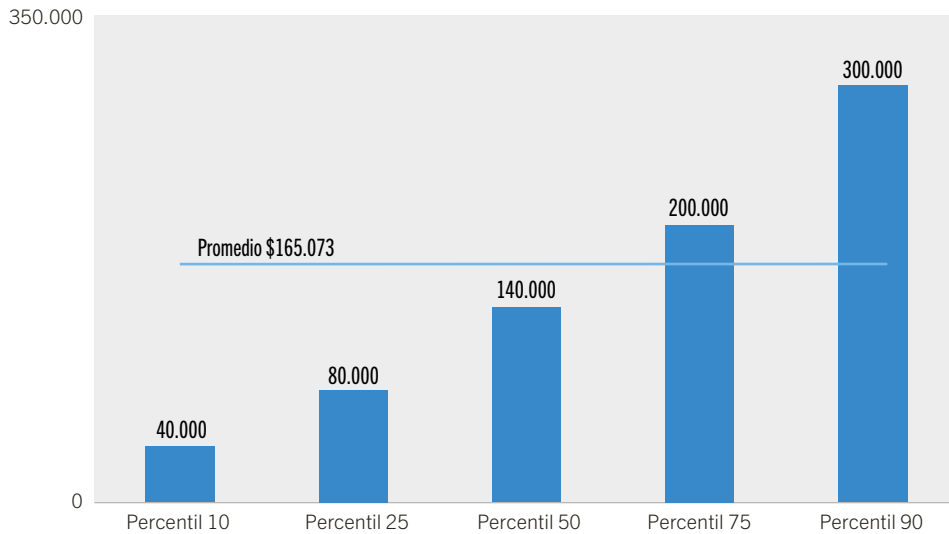

**Nota:** se excluye a la población ocupada sin ingresos. Se ha imputado el valor de ingresos a aquellos casos que no declaran el monto de los mismos. Los ingresos se presentan netos de aguinaldo.  
**Fuente:** Dirección General de Estadística y Censos (Ministerio de Hacienda y Finanzas GCBA). ETOI

**G.10**

**Población. Ratios de ingresos de la ocupación principal: percentil 50/percentil 10, percentil 90/percentil 50 y percentil 90/percentil 10. Ciudad de Buenos Aires. 1er. trimestre. Años 2022 y 2023**

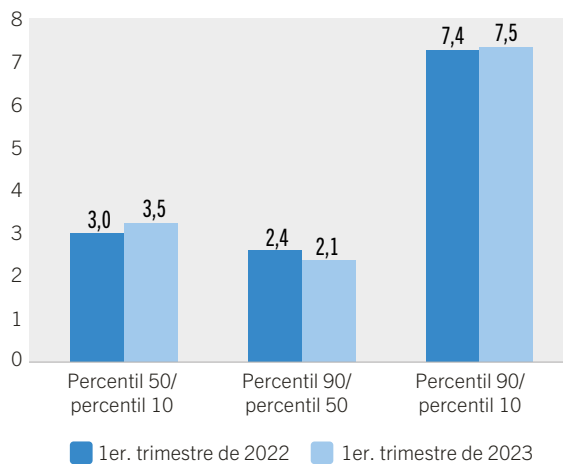

**Nota:** se excluye a la población ocupada sin ingresos. Se ha imputado el valor de ingresos a aquellos casos que no declaran el monto de los mismos. Los ingresos se presentan netos de aguinaldo.  
**Fuente:** Dirección General de Estadística y Censos (Ministerio de Hacienda y Finanzas GCBA). ETOI

**G.11**

**Población. Ingresos de la ocupación principal (promedio y mediana en \$) y horas trabajadas (promedio). Ciudad de Buenos Aires. 1er. trimestre de 2023**

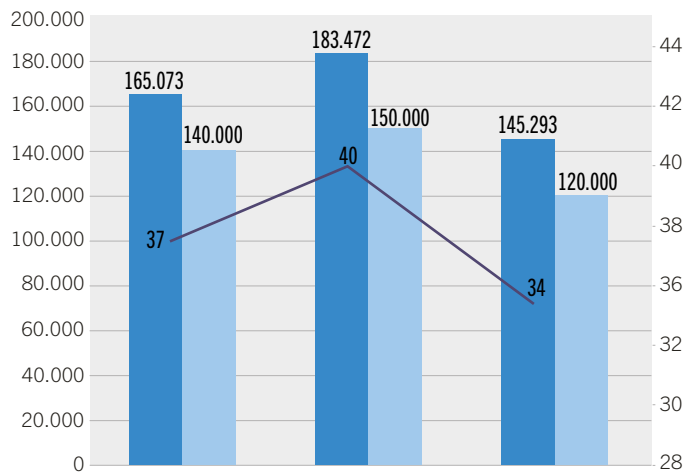

**Nota:** se excluye a la población ocupada sin ingresos. Se ha imputado el valor de ingresos a aquellos casos que no declaran el monto de los mismos. Los ingresos se presentan netos de aguinaldo. Para el cálculo del promedio de horas semanales trabajadas en la ocupación principal se excluye a quienes no trabajaron durante la semana de referencia o no responden o no saben cantidad de horas.  
**Fuente:** Dirección General de Estadística y Censos (Ministerio de Hacienda y Finanzas GCBA). ETOI.

**G.12**

**Población. Coeficiente de Gini de los ingresos de la ocupación principal. Ciudad de Buenos Aires. 1er. trimestre de 2017/1er. trimestre de 2023**

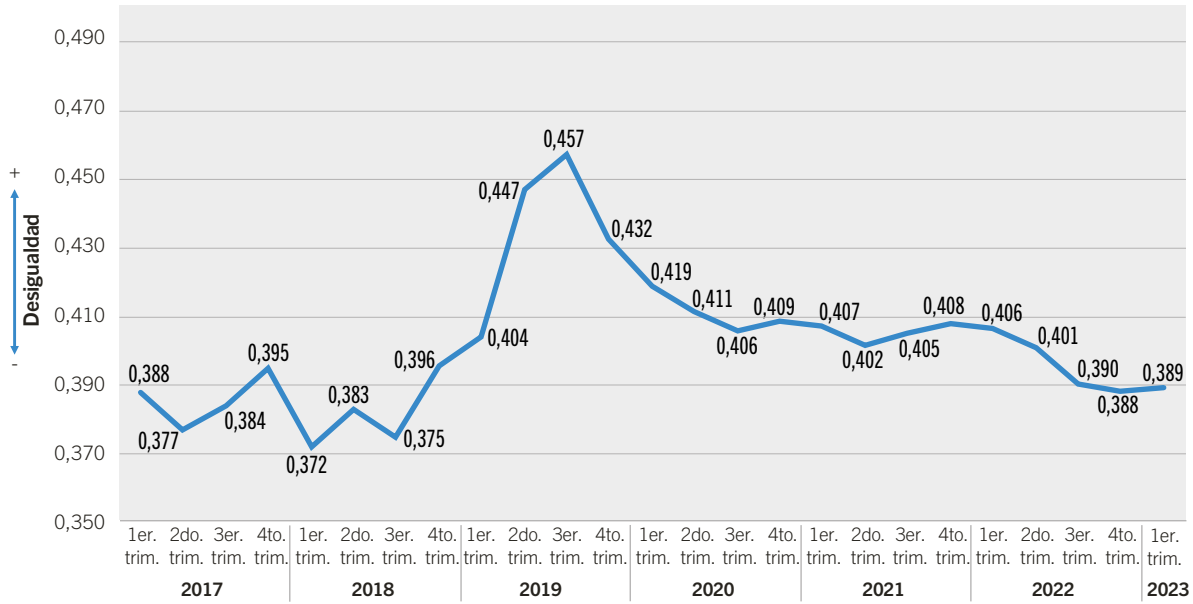

**Nota:** se excluye a la población ocupada sin ingresos. Se ha imputado el valor de ingresos a aquellos casos que no declaran el monto de los mismos. Los ingresos se presentan netos de aguinaldo.  
**Fuente:** Dirección General de Estadística y Censos (Ministerio de Hacienda y Finanzas GCBA). ETOI

Para ver cuadros completos y datos destacados sobre ingresos, vea: [Cuadros y gráficos – Portal de ocupación e ingresos](#)

Para más información estadística podés seguirnos en nuestras redes, visitarnos en nuestra web o consultarnos por mail.