Dirección General de ESTADÍSTICA Y CENSOS
Ministerio de Hacienda y Finanzas

Buenos Aires Ciudad

1.M.3 Relieve, Cuencas Hidrográficas y Comunas. Ciudad de Buenos Aires. Año 2020

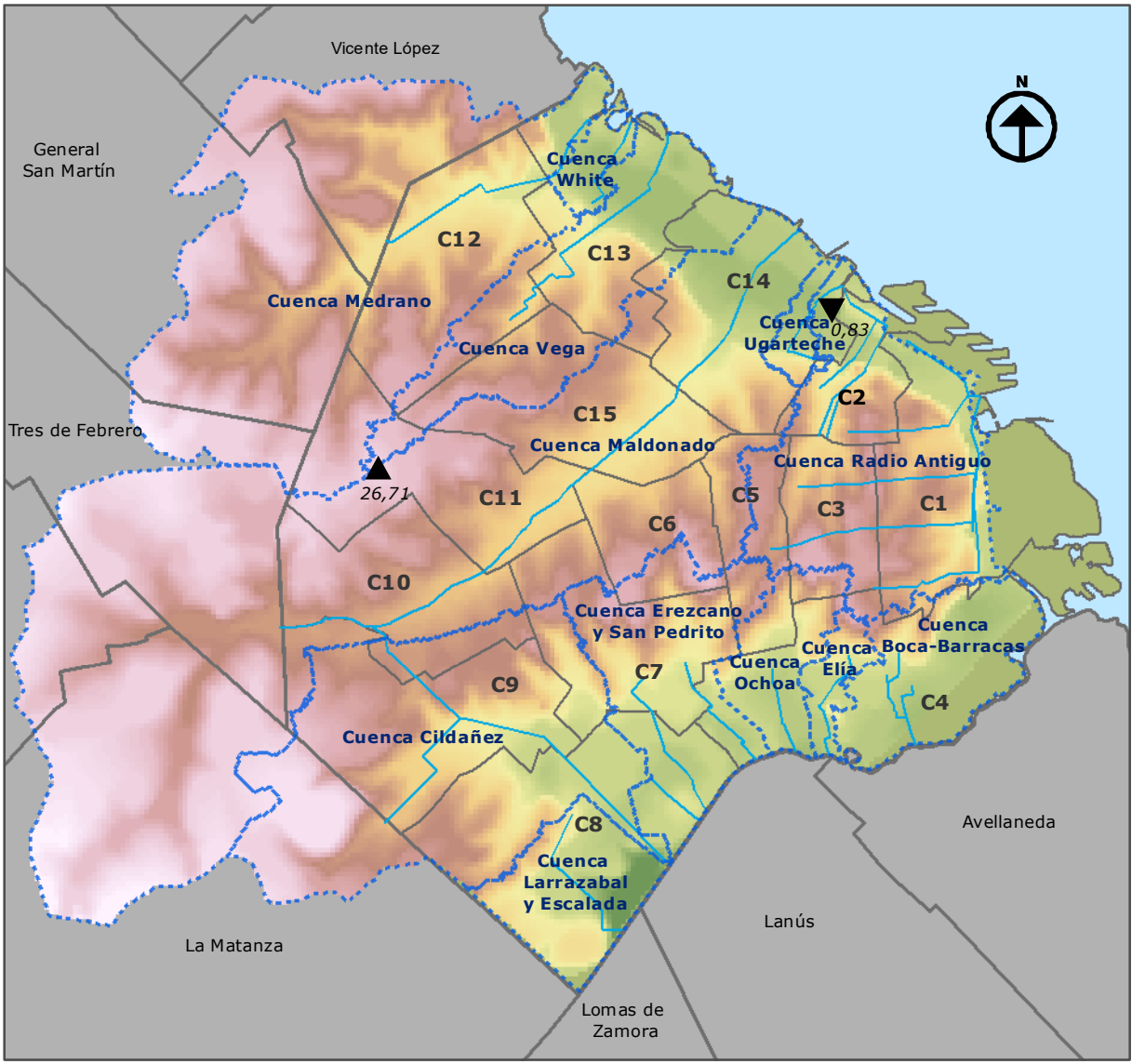

0 0,5 1 2 3 4 KM

1:150.000

Proyección Gauss Krugger Buenos Aires
Proyección: Transversa Mercator
Datum: Campo Inchauspe
Esferoide: Internacional 1924
Meridiano central: -58,4627
Latitud de origen: -34,6297166

Nota: para la representación de las alturas se generó un modelo raster a partir de la interpolación de curvas de nivel en un modelo TIN.
El Instituto Geográfico Nacional (IGN) emplea como horizonte hipsométrico de referencia el nivel medio de las aguas del mareógrafo de Mar del Plata.
Fuente: Ministerio del Educación e Innovación. Secretaría de Ciencia, Tecnología e Innovación. SS de Ciudad Inteligente y Tecnología Educativa. DG Ciencias de la Información. Unidad de Sistemas de Información Geográfica (USIG).
Identificación: DT012103
Fecha de realización: 04/2021

Referencias

Escala altimétrica (en metros)
28
0

Arroyo

Cuenca Hidrográfica

Cota máxima (en msnm)

Cota mínima (en msnm)