Recorte Espacial CeSAC N° 31

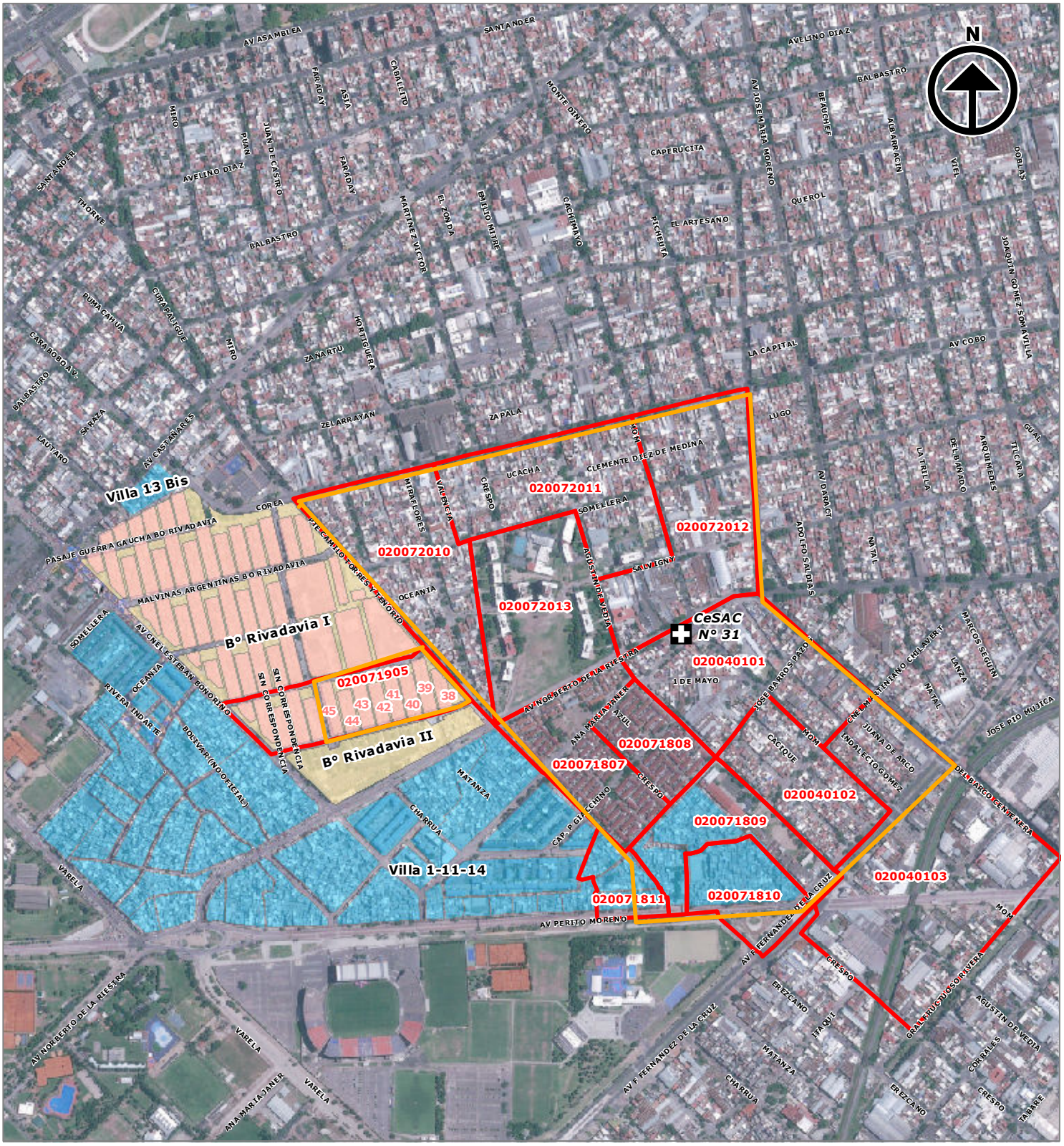

0 50 100 200 300 400 Metros

1:10.000

Proyección Gauss Krugger Buenos Aires
Proyección: Transversa Mercator
Datum: Campo Inchauspe
Esferoide: Internacional 1924
Meridiano central: -58.4627
Latitud de origen: -34.6297166

Datos de la Imagen Satelital: GeoEye-02. Resolución Espacial: 0,50m.
Fecha de captura: 12/2012

Fuente: Cartografia, Dirección General de Estadisticas y Censos, GCBA.
Identificación: R331614
Fecha de realización: 05/2016
Tamaño: A4
Resolución: 150 dpi

REFERENCIAS

- CeSAC N° 31
- Radio Censal
- Área Solicitada
- Villa 1-11-14 y 13 Bis
- Barrios Rivadavia I y II
- 020042007 Parámetro cartográfico censal